

Assaré, 20 de junho de 2024.

À
Prefeitura municipal de Santana do Cariri/CE



Ref: Dispensa Eletrônica nº 03.06.2024.01-CDE

OBJETO: CONTRATAÇÃO DE EMPRESA ESPECIALIZADA PARA A CONSTRUÇÃO DO POSTO DE APOIO A SAÚDE, COM ENDEREÇO NO SÍTIO CEDRO, ZONA RURAL, SANTANA DO CARIRI/CE

Prezados (as) Senhores (as)

Apresentamos a V. Sas., nossa proposta para execução dos serviços objeto do Edital de Dispensa Eletrônica nº 03.06.2024.01-CDE, pelo valor global de R\$ 100.975,66 (CEM MIL, NOVECENTOS E SETENTA E CINCO REAIS E SESSENTA E SEIS CENTAVOS)

O prazo de vigência do contrato e de execução será de 03 (Três) meses, conforme cronograma físico e financeiro, contados a partir da emissão da ordem de serviço, podendo ser prorrogado, nos termos do art. 57 da Lei de Licitações e suas alterações.

Caso nos seja adjudicado o objeto da presente licitação, nos comprometemos a assinar o contrato no prazo determinado no documento de convocação, indicando para esse fim o Sr. Jean Carlos de Souza, portador da carteira de Identidade nº 95029145828 e CPF nº 796.322.033-72, como representante legal desta empresa.

Informamos que o prazo de validade da nossa proposta é de 90 (Noventa) dias, a contar da data de sua apresentação.

Finalizando, declaramos que estamos de pleno acordo com todas as condições estabelecidas no Edital da Licitação e seus anexos.

Declaramos que estão contidas todas as despesas necessárias para a execução dos serviços, tais como:

- Materiais, equipamentos e mão de obra;
- Carga, transporte, descarga e montagem;
- Salários, encargos sociais, trabalhistas, previdenciários e outros;
- Tributos, taxas e tarifas, emolumentos, licenças, alvarás, multas e/ou qualquer infrações;
- Seguros em geral, bem como encargos decorrentes de fenômenos da natureza, da infortunística e de responsabilidade civil para quaisquer danos e prejuízos causados a Contratante e/ou a terceiros, gerados direta ou indiretamente pela execução dos serviços;

Razão Social: Ágape Engenharia e Serviços LTDA

Endereço: Avenida Filemon nº 25 – Assaré-CE

CNPJ: 25.372.042/0001-84

**JEAN
CARLOS
DE
SOUZA:79
632203372**

Assinado digitalmente por JEAN
CARLOS DE
SOUZA:79632203372
ND: C=BR, O=ICP-Brasil, OU=AC
SOLUTI Multipla v5, OU=
29108091000185, OU=
Presencial, OU=Certificado PF
A3, CN=JEAN CARLOS DE
SOUZA:79632203372
Razão: Eu sou o autor deste
documento
Localização:
Foxit PDF Reader Versão:
2024.2.2

PLANILHA ORÇAMENTÁRIA

OBRA:	CONSTRUÇÃO DE POSTO DE APOIO A SAÚDE
DESCRIÇÃO:	CONSTRUÇÃO DE POSTO DE APOIO A SAÚDE
LOCAL:	SÍTIO CEDRO - SANTANA DO CARIRI
CLIENTE:	PREFEITURA MUNICIPAL DE SANTANA DO CARIRI

DATA:	11/06/2024
FONTES:	VERBÃO
SEINFRA:	028.1 COM DESONERAÇÃO
Composição:	PRÓPRIA

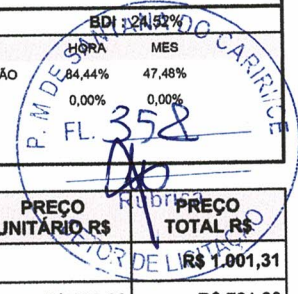

ITEM	CÓDIGO	DESCRIÇÃO	FUNTE	UNID	QUANTIDADE	PREÇO UNITÁRIO R\$	PREÇO TOTAL R\$
1 SERVIÇOS PRELIMINARES							
1.1	C4541	PLACA PADRÃO DE OBRA, TIPO BANNER	SEINFRA	M2	2,00	R\$ 360,60	R\$ 721,20
1.2	C1630	LOCAÇÃO DA OBRA - EXECUÇÃO DE GABARITO	SEINFRA	M2	40,42	R\$ 6,93	R\$ 280,11
							R\$ 659,12
2 MOVIMENTO DE TERRA							
2.1	C2784	ESCAVAÇÃO MANUAL SOLO DE 1A.CAT. PROF. ATÉ 1.50M	SEINFRA	M3	12,27	R\$ 48,92	R\$ 600,25
2.2	C0096	REATERRO APOIADO	SEINFRA	M3	1,20	R\$ 49,06	R\$ 58,87
							R\$ 9.721,13
3 INFRAESTRUTURA E SUPERESTRUTURA							
3.1	C1609	LASTRO DE CONCRETO INCLUINDO PREPARO E LANÇAMENTO	SEINFRA	M3	0,10	R\$ 603,94	R\$ 60,39
3.2	C0054	ALVENARIA DE EMBASAMENTO DE PEDRA ARGAMASSADA	SEINFRA	M3	10,27	R\$ 511,26	R\$ 5.250,64
3.3	C0216	ARMADURA CA-50A MÉDIA D= 6,3 A 10,0MM	SEINFRA	KG	268,52	R\$ 10,77	R\$ 2.891,96
3.4	C0842	CONCRETO P/VIBR., FCK 20 MPA COM AGREGADO ADQUIRIDO	SEINFRA	M3	2,40	R\$ 466,85	R\$ 1.120,44
	C1604	LANÇAMENTO E APLICAÇÃO DE CONCRETO S/ ELEVAÇÃO	SEINFRA	M3	2,50	R\$ 159,08	R\$ 397,70
							R\$ 9.205,24
4 PAREDES E PAINÉIS							
4.1	C3744	ALVENARIA DE BLOCO DE CONCRETO (14X19X39)CM C/ARGAMASSA MISTA DE CAL HIDRATADA ESP=14 CM	SEINFRA	M2	126,89	R\$ 70,90	R\$ 8.996,50
4.2	C0773	CHAPIM PRÉ-MOLDADO DE CONCRETO	SEINFRA	M2	1,65	R\$ 126,51	R\$ 208,74
							R\$ 7.987,33
5 ESQUADRIAS E FERRAGENS							
5.1	C4428	PORTA TIPO PARANÁ (0,80 X 2,10 M), COMPLETA	SEINFRA	UN	5,00	R\$ 954,03	R\$ 4.770,15
5.2	C4513	JANELA EM ALUMÍNIO ANODIZADO NATURAL/FOSCO, DE CORRER, SEM BANDEIROLA E/OU PEITORIL, SEM VIDRO - FORNECIMENTO E MONTAGEM	SEINFRA	M2	2,82	R\$ 268,28	R\$ 756,55
5.3	C2670	VIDRO COMUM EM CAIXILHOS C/MASSA ESP.= 4MM, COLOCADO	SEINFRA	M2	2,82	R\$ 154,31	R\$ 435,15
5.4	C1972	PORTA DE VIDRO TEMPERADO 1 FOLHA (0.90X2.10)M E=10MM	SEINFRA	CJ	1,00	R\$ 2.025,48	R\$ 2.025,48
							R\$ 9.080,84
6 COBERTURA							
6.1	C4511	ESTRUTURA DE MADEIRA P/ TELHAS ONDULADAS DE FIBROCIMENTO, ALUMÍNIO OU PLÁSTICAS, APOIADA SOBRE PAREDES E/OU LAJES DE FORRO	SEINFRA	M2	63,40	R\$ 68,43	R\$ 4.338,46
6.2	C2445	TELHA DE FIBROCIMENTO ONDULADA E=6MM, INCLINAÇÃO 27%	SEINFRA	M2	63,40	R\$ 46,91	R\$ 2.974,09
6.3	C4468	FORRO PVC - LAMBRI (100X6000 OU 200X6000)MM - FORNECIMENTO E MONTAGEM	SEINFRA	M2	29,57	R\$ 59,80	R\$ 1.768,29
							R\$ 148,16
7 IMPERMEABILIZAÇÃO							
	C1779	IMPERMEABILIZAÇÃO DE LAJES C/ MANTA ASFÁLTICA PRÉ-FABRICADA, C/ VÉU DE POLIÉSTER	SEINFRA	M2	4,72	R\$ 31,39	R\$ 148,16
							R\$ 3.851,77
8 REVESTIMENTO							
8.1	C0776	CHAPISCO C/ ARGAMASSA DE CIMENTO E AREIA S/PENEIRAR TRAÇO 1:3 ESP.= 5MM P/ PAREDE	SEINFRA	M2	27,26	R\$ 7,11	R\$ 193,82
8.2	C3245	EMBOÇO C/ ARGAMASSA DE CIMENTO E AREIA S/ PENEIRAR, TRAÇO 1:6	SEINFRA	M2	27,26	R\$ 33,98	R\$ 926,29
8.3	C4445	CERÂMICA ESMALTADA RETIFICADA C/ ARG. PRÉ-FABRICADA ACIMA DE 30X30CM (900CM²) - PEI-5/PEI-4 - P/ PAREDE	SEINFRA	M2	14,40	R\$ 97,37	R\$ 1.402,13
8.4	C4442	CERÂMICA ESMALTADA C/ ARG. PRÉ-FABRICADA ATÉ 10X10CM (100CM²) - DECORATIVA - P/ PAREDE	SEINFRA	M2	12,86	R\$ 79,23	R\$ 1.018,90
8.5	C1102	REJUNTAMENTO C/ ARG. PRÉ-FABRICADA, JUNTA ATÉ 2MM EM CERÂMICA, ATÉ 10X10 CM (100 CM²) - DECORATIVA (PAREDE/PISO)	SEINFRA	M2	12,86	R\$ 13,54	R\$ 174,12
8.6	C1123	REJUNTAMENTO C/ ARG. PRÉ-FABRICADA, JUNTA ATÉ 2MM EM CERÂMICA, ACIMA DE 30X30 CM (900 CM²) E PORCELANATOS (PAREDE/PISO)	SEINFRA	M2	14,40	R\$ 9,48	R\$ 136,51
							R\$ 7.290,66
9 PISOS							
9.1	C3025	PISO MORTO CONCRETO FCK=13,5MPA C/PREPARO E LANÇAMENTO	SEINFRA	M3	0,27	R\$ 596,18	R\$ 160,97
9.2	C2184	REGULARIZAÇÃO DE BASE C/ ARGAMASSA CIMENTO E AREIA S/ PENEIRAR, TRAÇO 1:5 - ESP= 3CM, C/IMPERMEABILIZANTE	SEINFRA	M2	4,50	R\$ 27,77	R\$ 124,97
9.3	C4439	CERÂMICA ESMALTADA RETIFICADA C/ ARG. CIMENTO E AREIA ACIMA DE 30X30CM (900 CM²) - PEI-5/PEI-4 P/ PISO	SEINFRA	M2	4,50	R\$ 118,47	R\$ 533,12
9.4	C1123	REJUNTAMENTO C/ ARG. PRÉ-FABRICADA, JUNTA ATÉ 2MM EM CERÂMICA, ACIMA DE 30X30 CM (900 CM²) E PORCELANATOS (PAREDE/PISO)	SEINFRA	M2	4,50	R\$ 9,48	R\$ 42,66

PLANILHA ORÇAMENTÁRIA

OBRA:	CONSTRUÇÃO DE POSTO DE APOIO A SAÚDE	DATA : 11/06/2024	BDI : 24,52%
DESCRIÇÃO:	CONSTRUÇÃO DE POSTO DE APOIO A SAÚDE	FONTE SEINFRA Compoição	VERSÃO 028.1 COM DESONERAÇÃO HORA 84,44% MES 47,48% PRÓPRIA 0,00% 0,00%
LOCAL:	SÍTIO CEDRO - SANTANA DO CARIRI	P. MUNICIPAL DE SANTANA DO CARIRI FL. 359	
CLIENTE:	PREFEITURA MUNICIPAL DE SANTANA DO CARIRI		

ITEM	CÓDIGO	DESCRIÇÃO	FONTE	UNID	QUANTIDADE	PREÇO UNITÁRIO R\$	PREÇO TOTAL R\$
9.5	C1847	PISO DE CONCRETO FCK=13,5MPa ESP=7 CM, INCL. PREPARO DE CAIXA	SEINFRA	M2	55,84	R\$ 86,89	R\$ 4.851,94
9.6	C4099	POLIMENTO EM CONCRETO NIVELADO À LASER	SEINFRA	M2	55,84	R\$ 13,90	R\$ 776,18
9.7	C1814	NEOPRENE P/ JUNTAS DE DILATAÇÃO	SEINFRA	M	18,00	R\$ 26,91	R\$ 484,38
9.8	C4624	PISO PODOTÁTIL EXTERNO EM PMC ESP. 3CM, ASSENTADO COM ARGAMASSA (FORNECIMENTO E ASSENTAMENTO)	SEINFRA	M2	2,42	R\$ 130,76	R\$ 316,44
10	INSTALAÇÕES HIDRÁULICAS, LOUÇAS E METAIS						
10.1	C2166	RÉGISTRO DE GAVETA C/CANOPLA CROMADA D= 20MM (3/4")	SEINFRA	UN	6,00	R\$ 98,51	R\$ 591,06
10.2	C1560	JOELHO REDUÇÃO PVC SOLD./ROSCA. D=25MMX1/2"	SEINFRA	UN	6,00	R\$ 12,50	R\$ 75,00
10.3	C1558	JOELHO PVC SOLD. AZUL D=20MMX1/2"	SEINFRA	UN	4,00	R\$ 14,12	R\$ 56,48
10.4	C1559	JOELHO PVC SOLD. AZUL D=25MMX3/4"	SEINFRA	UN	30,00	R\$ 15,71	R\$ 471,30
10.5	C1527	JOELHO 90 PVC SOLD./ROSCA. D= 32MMX1"	SEINFRA	UN	3,00	R\$ 18,17	R\$ 54,51
10.6	C1567	JOELHO REDUÇÃO PVC ROSC. D=1"X3/4" (32X25MM)	SEINFRA	UN	6,00	R\$ 14,36	R\$ 86,16
10.7	C1739	LUVA PVC SOLD./ROSCA. D=25MMX3/4"	SEINFRA	UN	6,00	R\$ 8,28	R\$ 49,68
10.8	C0019	ADAPTADOR PVC SOLD. FLANGES LIVRES P/CX. D'ÁGUA 20MM (1/2")	SEINFRA	UN	2,00	R\$ 14,91	R\$ 29,82
10.9	C3653	ADAPTADOR PVC P/ REGISTRO 25MM (3/4")	SEINFRA	UN	12,00	R\$ 4,90	R\$ 58,80
10.10	C2381	TÊ PVC SOLD. MARROM D= 25MM (3/4")	SEINFRA	UN	6,00	R\$ 9,90	R\$ 59,40
10.11	C2382	TÊ PVC SOLD. MARROM D= 32MM (1")	SEINFRA	UN	5,00	R\$ 12,52	R\$ 62,60
10.12	C2615	TUBO PVC SOLD. MARROM D= 20MM (1/2")	SEINFRA	M	11,00	R\$ 6,56	R\$ 72,16
10.13	C2616	TUBO PVC SOLD. MARROM D= 25MM (3/4")	SEINFRA	M	24,00	R\$ 8,90	R\$ 213,60
10.14	C2617	TUBO PVC SOLD. MARROM D= 32MM (1")	SEINFRA	M	20,00	R\$ 13,02	R\$ 260,40
10.15	C0348	BACIA DE LOUÇA BRANCA C/CAIXA ACOPLADA	SEINFRA	UN	2,00	R\$ 580,85	R\$ 1.161,70
10.16	C4068	BANCADA DE GRANITO CINZA E=2CM	SEINFRA	M2	2,43	R\$ 363,31	R\$ 882,84
10.17	C0985	CUBA DE INOX PARA BANCADA, COMPLETA	SEINFRA	UN	2,00	R\$ 363,40	R\$ 726,80
10.18	C3004	LAVATÓRIO DE LOUÇA BRANCA S/COLUNA C/TORNEIRA DE METAL E ACESSÓRIOS - PADRÃO POPULAR	SEINFRA	UN	4,00	R\$ 275,55	R\$ 1.102,20
10.19	C2504	TORNEIRA DE PRESSÃO CROMADA LONGA P/PIA	SEINFRA	UN	2,00	R\$ 122,69	R\$ 245,38
10.20	C2505	TORNEIRA DE PRESSÃO CROMADA USO GERAL	SEINFRA	UN	4,00	R\$ 63,79	R\$ 255,16
10.21	C1898	PEÇAS DE APOIO DEFICIENTES C/TUBO INOX P/WC'S	SEINFRA	M	3,88	R\$ 173,60	R\$ 673,57
22	C3442	CAIXA D'ÁGUA EM FIBERGLASS - CAP. 1000L	SEINFRA	UN	1,00	R\$ 471,14	R\$ 471,14
10.23	C2497	TORNEIRA DE BÓIA D= 20MM (3/4")	SEINFRA	UN	1,00	R\$ 40,59	R\$ 40,59
11	INSTALAÇÕES SANITÁRIAS						
11.1	C3586	CAIXA SIFONADA 150X150X50CM COM GRELHA - PADRÃO POPULAR	SEINFRA	UN	4,00	R\$ 54,20	R\$ 216,80
11.2	C1551	JOELHO PVC BRANCO P/ESGOTO D=40MM (1 1/2")	SEINFRA	UN	8,00	R\$ 15,28	R\$ 122,24
11.3	C1552	JOELHO PVC BRANCO P/ESGOTO D=50MM (2")	SEINFRA	UN	2,00	R\$ 16,69	R\$ 33,38
11.4	C1549	JOELHO PVC BRANCO P/ESGOTO D=100MM (4")	SEINFRA	UN	4,00	R\$ 33,67	R\$ 134,68
11.5	C4388	JOELHO 45 PVC BRANCO PARA ESGOTO D=40MM (1 1/4")	SEINFRA	UN	5,00	R\$ 18,69	R\$ 93,45
11.6	C4669	JOELHO 45 PVC BRANCO PARA ESGOTO D=50MM (2")	SEINFRA	UN	2,00	R\$ 20,34	R\$ 40,68
11.7	C1582	JUNÇÃO SIMPLES DE REDUÇÃO PVC P/ESGOTO 100X50MM(4"X2")	SEINFRA	UN	2,00	R\$ 44,58	R\$ 89,16
11.8	C1761	LUVA SIMPLES PVC BRANCO P/ESGOTO 50MM (2")	SEINFRA	UN	3,00	R\$ 10,95	R\$ 32,85
11.9	C1758	LUVA SIMPLES PVC BRANCO P/ESGOTO 100MM (4")	SEINFRA	UN	10,00	R\$ 22,71	R\$ 227,10
11.10	C2347	TÊ PVC BRANCO C/REDUÇÃO P/ESGOTO D=100X50MM (4"X2")	SEINFRA	UN	1,00	R\$ 43,02	R\$ 43,02
11.11	C2356	TÊ PVC BRANCO P/ESGOTO D=100MM (4")-JUNTAS SOLD.	SEINFRA	UN	1,00	R\$ 44,57	R\$ 44,57
11.12	C2595	TUBO PVC BRANCO P/ESGOTO D=40MM (1 1/2")	SEINFRA	M	5,00	R\$ 16,88	R\$ 84,40
11.13	C2596	TUBO PVC BRANCO P/ESGOTO D=50MM (2")	SEINFRA	M	14,00	R\$ 23,10	R\$ 323,40
11.14	C2593	TUBO PVC BRANCO P/ESGOTO D=100MM (4")	SEINFRA	M	26,00	R\$ 39,35	R\$ 1.023,10

PLANILHA ORÇAMENTÁRIA 360

OBRA:	CONSTRUÇÃO DE POSTO DE APOIO A SAÚDE
DESCRIÇÃO:	CONSTRUÇÃO DE POSTO DE APOIO A SAÚDE
LOCAL:	SÍTIO CEDRO - SANTANA DO CARIRI
CLIENTE:	PREFEITURA MUNICIPAL DE SANTANA DO CARIRI

DATA:	11/06/2024	BDI:	24,52%
VERSÃO:	028.1 COM DESONERAÇÃO	HORA:	84,44%
SEINFRA:		MES:	47,48%
Composição:	PRÓPRIA		0,00%



ITEM	CÓDIGO	DESCRIÇÃO	FONTE	UNID	QUANTIDADE	PREÇO UNITÁRIO R\$	PREÇO TOTAL R\$
11.15	C0609	CAIXA EM ALVENARIA (60X60X60CM) DE 1/2 TIJOLO COMUM, LASTRO DE CONCRETO E TAMPA DE CONCRETO	SEINFRA	UN	4,00	R\$ 443,16	R\$ 1.772,64
11.16	C2832	FOSSA SÉPTICA E SUMIDOURO EM ALVENARIA	SEINFRA	UN	1,00	R\$ 4.252,23	R\$ 4.252,23
12	INSTALAÇÕES ELÉTRICAS						R\$ 6.762,40
12.1	C2077	QUADRO DE DISTRIBUIÇÃO DE LUZ EMBUTIR ATE 6 DIVISÕES, C/BARRAMENTO	SEINFRA	UN	1,00	R\$ 191,75	R\$ 191,75
12.2	C3579	QUADRO DE MEDIÇÃO PADRÃO COELCE - PADRÃO POPULAR	SEINFRA	UN	1,00	R\$ 97,44	R\$ 97,44
12.3	C1122	DISJUNTOR TRIPOLAR EM QUADRO DE DISTRIBUIÇÃO 25A	SEINFRA	UN	1,00	R\$ 90,64	R\$ 90,64
12.4	C1092	DISJUNTOR MONOPOLAR EM QUADRO DE DISTRIBUIÇÃO 10A	SEINFRA	UN	6,00	R\$ 22,52	R\$ 135,12
12.5	C1096	DISJUNTOR MONOPOLAR EM QUADRO DE DISTRIBUIÇÃO 25A	SEINFRA	UN	1,00	R\$ 22,52	R\$ 22,52
12.6	C1494	INTERRUPTOR UMA TECLA SIMPLES 10A 250V	SEINFRA	UN	2,00	R\$ 16,34	R\$ 32,68
12.7	C1479	INTERRUPTOR DUAS TECLAS SIMPLES 10A 250V	SEINFRA	UN	1,00	R\$ 28,81	R\$ 28,81
12.8	C1496	INTERRUPTOR UMA TECLA SIMPLES E TOMADA UNIVERSAL 10A 250V	SEINFRA	UN	3,00	R\$ 31,73	R\$ 95,19
9	C2493	TOMADA UNIVERSAL 10A 250V	SEINFRA	UN	13,00	R\$ 17,12	R\$ 222,56
12.10	C4562	DISPOSITIVO DE PROTEÇÃO CONTRA SURTOS DE TENSÃO - DPS'S - 40 KA/440V	SEINFRA	UN	1,00	R\$ 115,09	R\$ 115,09
12.11	C4828	ARANDELA DE SOBREPOR CORPO EM ALUMINIO, SOQUETE E-27, DIFUSOR EM VIDRO TEMPERADO FOSCO, COM DUAS LÂMPADAS ELETRÔNICAS COMPACTAS DE 20W COMPLETA	SEINFRA	M2	6,00	R\$ 91,29	R\$ 547,74
12.12	C1665	LUMINÁRIA FLUORESCENTE COMPLETA C/2 LÂMPADAS DE 20W	SEINFRA	UN	9,00	R\$ 103,23	R\$ 929,07
12.13	C1662	LUMINÁRIA FLUORESCENTE COMPLETA (1 X 16)W	SEINFRA	UN	2,00	R\$ 91,73	R\$ 183,46
12.14	C1371	FIO ISOLADO PVC P/750V 1.5 MM2	SEINFRA	M	126,45	R\$ 5,27	R\$ 666,39
12.15	C0540	CABO ISOLADO PVC 750V 2,5MM2	SEINFRA	M	227,30	R\$ 6,60	R\$ 1.500,18
12.16	C0534	CABO ISOLADO PVC 750V 4MM2	SEINFRA	M	3,00	R\$ 8,26	R\$ 24,78
12.17	C0537	CABO ISOLADO PVC 750V 6MM2	SEINFRA	M	39,50	R\$ 9,27	R\$ 366,17
12.18	C1186	ELETRODUTO PVC ROSC. D= 25MM (3/4")	SEINFRA	M	78,00	R\$ 11,28	R\$ 879,84
12.19	C1020	CURVA P/ELETRODUTO PVC ROSC. D= 25MM (3/4")	SEINFRA	UN	10,00	R\$ 6,68	R\$ 66,80
12.20	C1709	LUVA P/ELETRODUTO PVC ROSC. D= 25MM (3/4")	SEINFRA	UN	20,00	R\$ 2,31	R\$ 46,20
12.21	C0621	CAIXA DE LIGAÇÃO EM CHAPA AÇO ESTAMPADA, 3"X3", 4"X2", 4"X4"	SEINFRA	UN	19,00	R\$ 8,15	R\$ 154,85
12.22	SC045.	REFLETOR RETANGULAR DE LED BIVOLT, LUZ BRANCA, 50 W	COMPOSIÇÕES PRÓPRIAS	UN	2,00	R\$ 49,19	R\$ 98,38
12.23	C0631	CAIXA EM ALVENARIA (40X40X60CM) DE 1/2 TIJOLO COMUM, LASTRO DE BRITA E TAMPA DE CONCRETO	SEINFRA	UN	1,00	R\$ 266,74	R\$ 266,74
13	PINTURA						R\$ 7.467,86
13.1	C1615	LATEX DUAS DEMÃOS EM PAREDES INTERNAS S/MASSA	SEINFRA	M2	145,10	R\$ 20,41	R\$ 2.961,49
13.2	C2461	TEXTURA ACRÍLICA 1 DEMÃO EM PAREDES EXTERNAS	SEINFRA	M2	82,60	R\$ 13,43	R\$ 1.109,32
13.3	C1206	EMASSAMENTO DE ESQUADRIAS DE MADEIRA P/TINTA ÓLEO OU ESMALTE 2 DEMÃOS	SEINFRA	M2	16,80	R\$ 17,29	R\$ 290,47
13.4	C1280	ESMALTE DUAS DEMÃOS EM ESQUADRIAS DE MADEIRA	SEINFRA	M2	16,80	R\$ 23,48	R\$ 394,46
13.5	C1910	PINTURA P/PISO À BASE LATEX ACRÍLICO, TIPO "NOVACOR"	SEINFRA	M2	2,16	R\$ 24,71	R\$ 53,37
13.6	C2222	REVESTIMENTO METÁLICO, TIPO "REYNOBOND" DUAS CHAPAS	SEINFRA	M2	5,00	R\$ 531,75	R\$ 2.658,75
14	DIVERSOS						R\$ 1.682,05
14.1	C1628	LIMPEZA GERAL	SEINFRA	M2	40,44	R\$ 12,92	R\$ 522,48
14.2	C1359	EXTINTOR DE GÁS CARBÔNICO OU PÓ QUÍMICO DE 4 OU 6KG	SEINFRA	UN	1,00	R\$ 740,97	R\$ 740,97
14.3	C0112	ARBUSTOS ORNAMENTAIS EM GERAL. C/ ALTURA MÍNIMA DE 50CM	SEINFRA	UN	10,00	R\$ 41,86	R\$ 418,60
VALOR BDI TOTAL:						R\$ 19.883,74	
VALOR ORÇAMENTO:						R\$ 81.091,92	
VALOR TOTAL:						R\$ 100.975,66	

CEM MIL NOVECENTOS E SETENTA E CINCO REAIS E SESSENTA E SEIS CENTAVOS

CRONOGRAMA FÍSICO-FINANCEIRO



OBRA:	CONSTRUÇÃO DE POSTO DE APOIO A SAÚDE	DATA: 11/06/2024	BDI: 24,52%
DESCRIÇÃO:	CONSTRUÇÃO DE POSTO DE APOIO A SAÚDE	VERSÃO: 028.1 COM DESONERAÇÃO	HORA: 84,44%
LOCAL:	SÍTIO CEDRO - SANTANA DO CARIRI	SEINFRA: 361	MES: 47,48%
CLIENTE:	PREFEITURA MUNICIPAL DE SANTANA DO CARIRI	Composição: PRÓPRIA	0,00%



ITEM	DESCRIÇÃO	VALOR (R\$)	Prazo			Total parcela
			30 DIAS	60 DIAS	90 DIAS	
1	SERVIÇOS PRELIMINARES	R\$ 1.001,31	100,00 %			100,00 %
			R\$ 1.001,31			R\$ 1.001,31
2	MOVIMENTO DE TERRA	R\$ 659,12	100,00 %			100,00 %
			R\$ 659,12			R\$ 659,12
3	INFRAESTRUTURA E SUPERESTRUTURA	R\$ 9.721,13	100,00 %			100,00 %
			R\$ 9.721,13			R\$ 9.721,13
4	PAREDES E PAINÉIS	R\$ 9.205,24	70,00 %	30,00 %		100,00 %
			R\$ 6.443,67	R\$ 2.761,57		R\$ 9.205,24
5	ESQUADRIAS E FERRAGENS	R\$ 7.987,33		20,00 %	80,00 %	100,00 %
				R\$ 1.597,47	R\$ 6.389,86	R\$ 7.987,33
6	COBERTURA	R\$ 9.080,84		60,00 %	40,00 %	100,00 %
				R\$ 5.448,50	R\$ 3.632,34	R\$ 9.080,84
7	IMPERMEABILIZAÇÃO	R\$ 148,16			100,00 %	100,00 %
					R\$ 148,16	R\$ 148,16
8	REVESTIMENTO	R\$ 3.851,77		50,00 %	50,00 %	100,00 %
				R\$ 1.925,89	R\$ 1.925,88	R\$ 3.851,77
9	PISOS	R\$ 7.290,66		60,00 %	40,00 %	100,00 %
				R\$ 4.374,40	R\$ 2.916,26	R\$ 7.290,66
10	INSTALAÇÕES HIDRÁULICAS, LOUÇAS E METAIS	R\$ 7.700,35			100,00 %	100,00 %
					R\$ 7.700,35	R\$ 7.700,35
11	INSTALAÇÕES SANITÁRIAS	R\$ 8.533,70	20,00 %	60,00 %	20,00 %	100,00 %
			R\$ 1.706,74	R\$ 5.120,22	R\$ 1.706,74	R\$ 8.533,70
12	INSTALAÇÕES ELÉTRICAS	R\$ 6.762,40	10,00 %	80,00 %	10,00 %	100,00 %
			R\$ 676,24	R\$ 5.409,92	R\$ 676,24	R\$ 6.762,40
13	PINTURA	R\$ 7.467,86		20,00 %	80,00 %	100,00 %
				R\$ 1.493,57	R\$ 5.974,29	R\$ 7.467,86
14	DIVERSOS	R\$ 1.682,05			100,00 %	100,00 %
					R\$ 1.682,05	R\$ 1.682,05
15	BENEFÍCIOS E DESPESAS INDIRETAS (BDI)	R\$ 19.883,74	24,92 %	34,69 %	40,39 %	100,00 %
			R\$ 4.955,03	R\$ 6.897,67	R\$ 8.031,04	R\$ 19.883,74
		R\$ 100.975,66	R\$ 25.163,24	R\$ 35.029,21	R\$ 40.783,21	R\$ 100.975,66
			R\$ 25.163,24	R\$ 60.192,45	R\$ 100.975,66	

COMPOSIÇÃO DO BDI

OBRA:	CONSTRUÇÃO DE POSTO DE APOIO A SAÚDE	DATA : 11/06/2024		BDI : 24,52%	
DESCRIÇÃO:	CONSTRUÇÃO DE POSTO DE APOIO A SAÚDE	FONTE	VERSÃO	HORA	MES
LOCAL:	SÍTIO CEDRO - SANTANA DO CARIRI	SEINFRA	028.1 COM DESONERAÇÃO	84,44%	47,48%
CLIENTE:	PREFEITURA MUNICIPAL DE SANTANA DO CARIRI	Composição	PROPRIA	0,00%	0,00%



COD	DESCRIÇÃO	%
DESPESAS INDIRETAS		
AC	ADMINISTRAÇÃO CENTRAL	3,00%
DF	DESPESAS FINANCEIRAS	0,59%
R	RISCOS	0,97%
TOTAL		4,56%

BENEFÍCIO		
S + G	GARANTIA/SEGUROS	0,80%
L	LUCRO	6,16%
TOTAL		6,96%

I	IMPOSTOS	%
	PIS	0,65%
	COFINS	3,00%
	ISS	2,00%
	CPRB	4,50%
TOTAL		10,15%

BDI = 24,52%

$$\frac{(1 + AC + S + R + G) \times (1 + DF) \times (1 + L)}{(1 - I)} - 1$$

TABELA DE ENCARGOS SOCIAIS

OBRA:	CONSTRUÇÃO DE POSTO DE APOIO A SAÚDE	DATA :	11/06/2024	BDI :	24,52%
DESCRIÇÃO:	CONSTRUÇÃO DE POSTO DE APOIO A SAÚDE	FORTE	VERSÃO	HORA	MES
LOCAL:	SÍTIO CEDRO - SANTANA DO CARIRI	SEINFRA	028.1 COM DESONERAÇÃO	84,44%	47,48%
CLIENTE:	PREFEITURA MUNICIPAL DE SANTANA DO CARIRI	Composição	PRÓPRIA	0,00%	0,00%



COD	DESCRIÇÃO	HORISTA %	MENSALISTA %
A	GRUPO A		
A1	INSS	0,00%	0,00%
A2	SESI	1,50%	1,50%
A3	SENAI	1,00%	1,00%
A4	INCRA	0,20%	0,20%
A5	SEBRAE	0,60%	0,60%
A6	SALÁRIO EDUCAÇÃO	2,50%	2,50%
A7	SEGURO CONTRA ACIDENTES DE TRABALHO	3,00%	3,00%
A8	FGTS	8,00%	8,00%
A9	SECONCI	0,00%	0,00%
	TOTAL	16,80%	16,80%

B	GRUPO B		
B1	REPOUSO SEMANAL REMUNERADO	17,85%	0,00%
B2	FERIADOS	3,71%	0,00%
B3	AUXÍLIO - ENFERMIDADE	0,87%	0,66%
B4	13º SALÁRIO	11,03%	8,33%
B5	LICENÇA PATERNIDADE	0,07%	0,05%
B6	FALTAS JUSTIFICADAS	0,74%	0,56%
B7	DIAS DE CHUVAS	1,59%	0,00%
B8	AUXÍLIO ACIDENTE DE TRABALHO	0,11%	0,08%
B9	FÉRIAS GOZADAS	12,35%	9,33%
B10	SALÁRIO MATERNIDADE	0,04%	0,03%
	TOTAL	48,36%	19,04%

C	GRUPO C		
C1	AVISO PRÉVIO INDENIZADO	5,52%	4,17%
C2	AVISO PRÉVIO TRABALHADO	0,13%	0,10%
C3	FÉRIAS INDENIZADAS	1,72%	1,30%
C4	DEPÓSITO RESCISÃO SEM JUSTA CAUSA	2,87%	2,17%
C5	INDENIZAÇÃO ADICIONAL	0,46%	0,35%
	TOTAL	10,70%	8,09%

D	GRUPO D		
D1	REINCIDÊNCIA DE GRUPO A SOBRE GRUPO B	8,12%	3,20%
D2	REINCIDÊNCIA DE GRUPO A SOBRE AVISO PRÉVIO TRABALHADO E REINCIDÊNCIA DO FGTS SOBRE AVISO PRÉVIO INDENIZADO	0,46%	0,35%
	TOTAL	8,58%	3,55%

A + B + C + D = 84,44% 47,48%

RELATÓRIO ANALÍTICO - COMPOSIÇÕES DE CUSTOS



OBRA:	CONSTRUÇÃO DE POSTO DE APOIO A SAÚDE	DATA: 11/06/2024	BDI: 24,52%
DESCRIÇÃO:	CONSTRUÇÃO DE POSTO DE APOIO A SAÚDE	VERSAO:	HORA:
LOCAL:	SÍTIO CEDRO - SANTANA DO CARIRI	SEINFRA 028.168 COM DESONERAÇÃO 82,44%	MES 47,48%
CLIENTE:	PREFEITURA MUNICIPAL DE SANTANA DO CARIRI	Composição PROPRIA 0,00%	0,00%

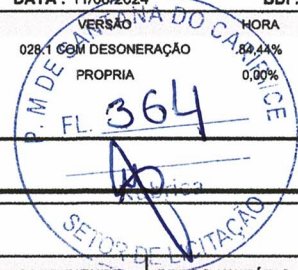

1.1. C4541 PLACA PADRÃO DE OBRA, TIPO BANNER (M2)

Material	FORNTE	UNID	COEFICIENTE	PREÇO UNITÁRIO	TOTAL	
I0871	COTOVELO AÇO GALVANIZADO DE 1 1/2"	SEINFRA	UN	0,17000000	R\$ 31,2200	R\$ 5,3074
I8395	LONA C/ APLICAÇÃO DE ILHOSES E LACRES, IMPRESSA C/ LOGOMARCAS E DESCRIÇÃO DA OBRA	SEINFRA	M2	1,00000000	R\$ 75,2800	R\$ 75,2800
I1945	TE AÇO GALVANIZADO DE 1 1/2'	SEINFRA	UN	0,17000000	R\$ 40,2100	R\$ 6,8357
I2170	TUBO AÇO GALVANIZADO DE 40MM (1 1/2')	SEINFRA	M	1,50000000	R\$ 43,4600	R\$ 65,1900
TOTAL Material:					R\$ 152,6131	

Mão de Obra	FORNTE	UNID	COEFICIENTE	PREÇO UNITÁRIO	TOTAL	
I1530	MONTADOR	SEINFRA	H	3,00000000	R\$ 24,1600	R\$ 72,4800
I2391	PEDREIRO	SEINFRA	H	3,00000000	R\$ 24,1600	R\$ 72,4800
I2543	SERVENTE	SEINFRA	H	3,00000000	R\$ 18,4600	R\$ 55,3800
TOTAL Mão de Obra:					R\$ 200,3400	

Serviço	FORNTE	UNID	COEFICIENTE	PREÇO UNITÁRIO	TOTAL	
C0830	CONCRETO CICLÓPICO FCK 15 MPa COM AGREGADO ADQUIRIDO	SEINFRA	M3	0,01250000	R\$ 611,5400	R\$ 7,6443
TOTAL Serviço:					R\$ 7,6443	
VALOR:					R\$ 360,60	

1.2. C1630 LOCAÇÃO DA OBRA - EXECUÇÃO DE GABARITO (M2)

Material	FORNTE	UNID	COEFICIENTE	PREÇO UNITÁRIO	TOTAL	
I0101	ARAME GALVANIZADO N.16 BWG	SEINFRA	KG	0,02000000	R\$ 18,6900	R\$ 0,3738
I1691	PONTALETE / BARROTE DE 3"x3"	SEINFRA	M	0,04000000	R\$ 13,8400	R\$ 0,5536
I1724	PREGO	SEINFRA	KG	0,01200000	R\$ 14,6200	R\$ 0,1754
I2429	TABUA DE VIROLA DE 12"x 1"	SEINFRA	M2	0,00900000	R\$ 31,5100	R\$ 0,2836
TOTAL Material:					R\$ 1,3864	

Mão de Obra	FORNTE	UNID	COEFICIENTE	PREÇO UNITÁRIO	TOTAL	
I0498	CARPINTEIRO	SEINFRA	H	0,13000000	R\$ 24,1600	R\$ 3,1408
I2543	SERVENTE	SEINFRA	H	0,13000000	R\$ 18,4600	R\$ 2,3998
TOTAL Mão de Obra:					R\$ 5,5406	
VALOR:					R\$ 6,93	

2.1. C2784 ESCAVAÇÃO MANUAL SOLO DE 1A.CAT. PROF. ATÉ 1.50M (M3)

Mão de Obra	FORNTE	UNID	COEFICIENTE	PREÇO UNITÁRIO	TOTAL	
I2543	SERVENTE	SEINFRA	H	2,65000000	R\$ 18,4600	R\$ 48,9190
TOTAL Mão de Obra:					R\$ 48,9190	
VALOR:					R\$ 48,92	

2.2. C0096 REATERRO APILOADO (M3)

Mão de Obra	FORNTE	UNID	COEFICIENTE	PREÇO UNITÁRIO	TOTAL	
I6815	ENCARREGADO DE TURMA / FEITOR	SEINFRA	H	0,10000000	R\$ 29,1300	R\$ 2,9130

RELATÓRIO ANALÍTICO - COMPOSIÇÕES DE CUSTOS



OBRA:	CONSTRUÇÃO DE POSTO DE APOIO A SAÚDE	DATA: 11/06/2024	BDI: 24,52%
DESCRIÇÃO:	CONSTRUÇÃO DE POSTO DE APOIO A SAÚDE	SEINFRA	VERSÃO
LOCAL:	SÍTIO CEDRO - SANTANA DO CARIRI	028.1 COM DESONERAÇÃO	HORA
CLIENTE:	PREFEITURA MUNICIPAL DE SANTANA DO CARIRI	Composição	MES
		PROPRIA	84,44% 47,48%
			0,00% 0,00%

I2543	SERVENTE	SEINFRA	H	2,50000000	R\$ 18,4600	R\$ 46,1500
TOTAL Mão de Obra:						R\$ 49,0630
VALOR:						R\$ 49,06



3.1. C1609 LASTRO DE CONCRETO INCLUINDO PREPARO E LANÇAMENTO (M3)

Material	FONTE	UNID	COEFICIENTE	PREÇO UNITÁRIO	TOTAL
I0109	AREIA MEDIA	SEINFRA	M3	0,69800000	R\$ 71,8800
I0280	BRITA	SEINFRA	M3	0,87800000	R\$ 86,4300
I0805	CIMENTO PORTLAND	SEINFRA	KG	220,00000000	R\$ 0,6100
TOTAL Material:					R\$ 260,2572

Mão de Obra	FONTE	UNID	COEFICIENTE	PREÇO UNITÁRIO	TOTAL
I2391	PEDREIRO	SEINFRA	H	2,00000000	R\$ 24,1600
I2543	SERVENTE	SEINFRA	H	16,00000000	R\$ 18,4600
TOTAL Mão de Obra:					R\$ 343,6800
VALOR:					R\$ 603,94

3.2. C0054 ALVENARIA DE EMBASAMENTO DE PEDRA ARGAMASSADA (M3)

Material	FONTE	UNID	COEFICIENTE	PREÇO UNITÁRIO	TOTAL
I0109	AREIA MEDIA	SEINFRA	M3	0,36480000	R\$ 71,8800
I0805	CIMENTO PORTLAND	SEINFRA	KG	109,50000000	R\$ 0,6100
I1600	PEDRA DE MÃO (RACHÃO)	SEINFRA	M3	1,10000000	R\$ 97,4000
TOTAL Material:					R\$ 200,1568

Mão de Obra	FONTE	UNID	COEFICIENTE	PREÇO UNITÁRIO	TOTAL
I2391	PEDREIRO	SEINFRA	H	6,00000000	R\$ 24,1600
I2543	SERVENTE	SEINFRA	H	9,00000000	R\$ 18,4600
TOTAL Mão de Obra:					R\$ 311,1000
VALOR:					R\$ 511,26

3.3. C0216 ARMADURA CA-50A MÉDIA D= 6,3 A 10,0MM (KG)

Material	FONTE	UNID	COEFICIENTE	PREÇO UNITÁRIO	TOTAL
I0163	AÇO CA-50	SEINFRA	KG	1,15000000	R\$ 6,1100
I0103	ARAME RECOZIDO N.18 BWG	SEINFRA	KG	0,02000000	R\$ 14,2200
TOTAL Material:					R\$ 7,3109

Mão de Obra	FONTE	UNID	COEFICIENTE	PREÇO UNITÁRIO	TOTAL
I0040	AJUDANTE DE ARMADOR/FERREIRO	SEINFRA	H	0,08000000	R\$ 19,1000
I0121	ARMADOR/FERREIRO	SEINFRA	H	0,08000000	R\$ 24,1600
TOTAL Mão de Obra:					R\$ 3,4608
VALOR:					R\$ 10,77

3.4. C0842 CONCRETO P/VIBR., FCK 20 MPA COM AGREGADO ADQUIRIDO (M3)

RELATÓRIO ANALÍTICO - COMPOSIÇÕES DE CUSTOS



OBRA:	CONSTRUÇÃO DE POSTO DE APOIO A SAÚDE	DATA: 11/06/2024	BDI: 24,52%	
DESCRIÇÃO:	CONSTRUÇÃO DE POSTO DE APOIO A SAÚDE	VERSÃO	HORA	MES
LOCAL:	SÍTIO CEDRO - SANTANA DO CARIRI	SEINFRA 928.1 COM DESONERAÇÃO	84,44%	47,48%
CLIENTE:	PREFEITURA MUNICIPAL DE SANTANA DO CARIRI	Propria	0,00%	0,00%



Equipamento Custo Horário		FORNTE	UNID	COEFICIENTE	PREÇO UNITÁRIO	TOTAL
10682	BETONEIRA ELÉTRICA 580L (CHP)	SEINFRA	H	0,71400000	R\$ 24,6300	R\$ 17,5858
TOTAL Equipamento Custo Horário:						R\$ 17,5858

Material		FORNTE	UNID	COEFICIENTE	PREÇO UNITÁRIO	TOTAL
10109	AREIA MEDIA	SEINFRA	M3	0,85270000	R\$ 71,8800	R\$ 61,2921
10805	CIMENTO PORTLAND	SEINFRA	KG	336,00000000	R\$ 0,6100	R\$ 204,9600
11605	PEDRISCO	SEINFRA	M3	0,83600000	R\$ 86,4300	R\$ 72,2555
TOTAL Material:						R\$ 338,5076

Mão de Obra		FORNTE	UNID	COEFICIENTE	PREÇO UNITÁRIO	TOTAL
12543	SERVENTE	SEINFRA	H	6,00000000	R\$ 18,4600	R\$ 110,7600
TOTAL Mão de Obra:						R\$ 110,7600
VALOR:						R\$ 466,85

3.5. C1604 LANÇAMENTO E APLICAÇÃO DE CONCRETO S/ ELEVAÇÃO (M3)

Mão de Obra		FORNTE	UNID	COEFICIENTE	PREÇO UNITÁRIO	TOTAL
12391	PEDREIRO	SEINFRA	H	2,00000000	R\$ 24,1600	R\$ 48,3200
12543	SERVENTE	SEINFRA	H	6,00000000	R\$ 18,4600	R\$ 110,7600
TOTAL Mão de Obra:						R\$ 159,0800
VALOR:						R\$ 159,08

4.1. C3744 ALVENARIA DE BLOCO DE CONCRETO (14X19X39)CM C/ARGAMASSA MISTA DE CAL HIDRATADA ESP=14 CM (M2)

Material		FORNTE	UNID	COEFICIENTE	PREÇO UNITÁRIO	TOTAL
10109	AREIA MEDIA	SEINFRA	M3	0,01300000	R\$ 71,8800	R\$ 0,9344
10231	BLOCO DE CONCRETO 14x19x39cm - VEDAÇÃO	SEINFRA	UN	13,13000000	R\$ 2,7800	R\$ 36,5014
10441	CAL HIDRATADA	SEINFRA	KG	0,49000000	R\$ 0,8300	R\$ 0,4067
10805	CIMENTO PORTLAND	SEINFRA	KG	1,95000000	R\$ 0,6100	R\$ 1,1895
TOTAL Material:						R\$ 39,0320

Mão de Obra		FORNTE	UNID	COEFICIENTE	PREÇO UNITÁRIO	TOTAL
12391	PEDREIRO	SEINFRA	H	0,70000000	R\$ 24,1600	R\$ 16,9120
12543	SERVENTE	SEINFRA	H	0,81000000	R\$ 18,4600	R\$ 14,9526
TOTAL Mão de Obra:						R\$ 31,8646
VALOR:						R\$ 70,90

4.2. C0773 CHAPIM PRÉ-MOLDADO DE CONCRETO (M2)

Equipamento Custo Horário		FORNTE	UNID	COEFICIENTE	PREÇO UNITÁRIO	TOTAL
10682	BETONEIRA ELÉTRICA 580L (CHP)	SEINFRA	H	0,02000000	R\$ 24,6300	R\$ 0,4926
TOTAL Equipamento Custo Horário:						R\$ 0,4926

Material		FORNTE	UNID	COEFICIENTE	PREÇO UNITÁRIO	TOTAL
10163	AÇO CA-50	SEINFRA	KG	1,35000000	R\$ 6,1100	R\$ 8,2485
10103	ARAME RECOZIDO N.18 BWG	SEINFRA	KG	0,02000000	R\$ 14,2200	R\$ 0,2844

RELATÓRIO ANALÍTICO - COMPOSIÇÕES DE CUSTOS



OBRA:	CONSTRUÇÃO DE POSTO DE APOIO A SAÚDE	DATA : 11/06/2024	BDI : 24,52%
DESCRIÇÃO:	CONSTRUÇÃO DE POSTO DE APOIO A SAÚDE	FONTE	VERSÃO
LOCAL:	SÍTIO CEDRO - SANTANA DO CARIRI	SEINFRA	028.1 COM DESONERAÇÃO
CLIENTE:	PREFEITURA MUNICIPAL DE SANTANA DO CARIRI	Composiçõe	PROPRIA
			HORA MES
			84,44% 47,48%
			0,00% 0,00%

I0108	AREIA GROSSA	SEINFRA	M3	0,04000000	R\$ 102,8400	R\$ 4,1136
I0528	CHAPA COMPENSADO RESINADO 10MM (1,10x1,20M)	SEINFRA	M2	1,00000000	R\$ 30,9200	R\$ 30,9200
I0805	CIMENTO PORTLAND	SEINFRA	KG	17,36000000	R\$ 0,6100	R\$ 10,5896
I1605	PEDRISCO	SEINFRA	M3	0,09000000	R\$ 86,4300	R\$ 7,7787
I1724	PREGO	SEINFRA	KG	0,02000000	R\$ 14,6200	R\$ 0,2924
TOTAL Material:						R\$ 62,2272

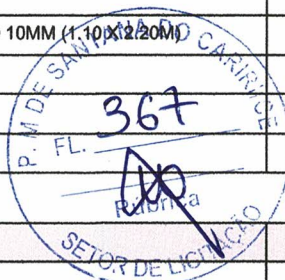

Mão de Obra	FONTE	UNID	COEFICIENTE	PREÇO UNITÁRIO	TOTAL	
I0121	ARMADOR/FERREIRO	SEINFRA	H	0,80000000	R\$ 24,1600	R\$ 19,3280
I0498	CARPINTEIRO	SEINFRA	H	0,70000000	R\$ 24,1600	R\$ 16,9120
I2391	PEDREIRO	SEINFRA	H	0,30000000	R\$ 24,1600	R\$ 7,2480
I2543	SERVENTE	SEINFRA	H	1,10000000	R\$ 18,4600	R\$ 20,3060
TOTAL Mão de Obra:						R\$ 63,7940
VALOR:					R\$ 126,51	

5.1. C4428 PORTA TIPO PARANÁ (0,80 X 2,10 M), COMPLETA (UN)

Serviço	FONTE	UNID	COEFICIENTE	PREÇO UNITÁRIO	TOTAL	
C4422	ALIZAR DE MADEIRA L= 5 cm (1 FACE)	SEINFRA	CJ	2,00000000	R\$ 42,5000	R\$ 85,0000
C4421	FORRAMENTO DE MADEIRA L = 15 cm	SEINFRA	CJ	1,00000000	R\$ 515,4700	R\$ 515,4700
C4427	PORTA TIPO PARANÁ (0,80 x 2,10 m), C/ FERRAGENS	SEINFRA	UN	1,00000000	R\$ 353,5600	R\$ 353,5600
TOTAL Serviço:						R\$ 954,0300
VALOR:					R\$ 954,03	

5.2. C4513 JANELA EM ALUMÍNIO ANODIZADO NATURAL/FOSCO, DE CORRER, SEM BANDEIROLA E/OU PEITORIL, SEM VIDRO - FORNECIMENTO E MONTAGEM (M2)

Material	FONTE	UNID	COEFICIENTE	PREÇO UNITÁRIO	TOTAL	
I8337	JANELA EM ALUMÍNIO ANODIZADO NATURAL/FOSCO, DE CORRER, SEM BANDEIROLA E/OU PEITORIL, SEM VIDRO (COLOCADA)	SEINFRA	M2	1,00000000	R\$ 268,2800	R\$ 268,2800
TOTAL Material:						R\$ 268,2800
VALOR:					R\$ 268,28	

5.3. C2670 VIDRO COMUM EM CAIXILHOS C/MASSA ESP.= 4MM, COLOCADO (M2)

Material	FONTE	UNID	COEFICIENTE	PREÇO UNITÁRIO	TOTAL	
I2256	VIDRO LISO, E= 4MM(COLOCADO)	SEINFRA	M2	1,00000000	R\$ 154,3100	R\$ 154,3100
TOTAL Material:						R\$ 154,3100
VALOR:					R\$ 154,31	

5.4. C1972 PORTA DE VIDRO TEMPERADO 1 FOLHA (0.90X2.10)M E=10MM (CJ)

Material	FONTE	UNID	COEFICIENTE	PREÇO UNITÁRIO	TOTAL	
I0299	BUCHA PARA PIVOTANTE DE DOBRADICA REF. 1201	SEINFRA	UN	1,30000000	R\$ 7,4600	R\$ 9,6980
I1034	DOBRADIÇA INFERIOR (1103)	SEINFRA	UN	1,30000000	R\$ 38,6300	R\$ 50,2190
I1036	DOBRADIÇA SUPERIOR (1101)	SEINFRA	UN	1,30000000	R\$ 31,9100	R\$ 41,4830
I1152	FECHADURA CENTRAL COM 2 CILINDROS (1521)	SEINFRA	UN	1,30000000	R\$ 118,3500	R\$ 153,8550

RELATÓRIO ANALÍTICO - COMPOSIÇÕES DE CUSTOS



OBRA:	CONSTRUÇÃO DE POSTO DE APOIO A SAÚDE
DESCRIÇÃO:	CONSTRUÇÃO DE POSTO DE APOIO A SAÚDE
LOCAL:	SÍTIO CEDRO - SANTANA DO CARIRI
CLIENTE:	PREFEITURA MUNICIPAL DE SANTANA DO CARIRI

DATA:	11/06/2024	BDI:	24,52%
FONTE	VERSÃO	MOFA	MES
SEINFRA	028.1 COM DESONERAÇÃO	84,44%	47,48%
Composição	PRÓPRIA	0,00%	0,00%

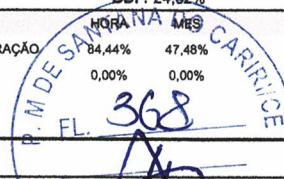

Material	Descrição	FONTE	UNID	COEFICIENTE	PREÇO UNITÁRIO	TOTAL
I1525	MOLA HIDRAULICA P/PORTA DE VIDRO (1012)	SEINFRA	UN	1,30000000	R\$ 663,0800	R\$ 862,0040
I1743	PUXADOR CONCHA (1606)	SEINFRA	UN	1,30000000	R\$ 12,2600	R\$ 15,9380
I2258	VIDRO TEMPERADO 10MM INCOLOR SEM COLOCAÇÃO	SEINFRA	M2	2,45700000	R\$ 363,1600	R\$ 892,2841
TOTAL Material:						R\$ 2.025,4811
VALOR:						R\$ 2.025,48

6.1. C4511 ESTRUTURA DE MADEIRA P/ TELHAS ONDULADAS DE FIBROCIMENTO, ALUMÍNIO OU PLÁSTICAS, APOIADA SOBRE PAREDES E/OU LAJES DE FORRO (M2)

Material	Descrição	FONTE	UNID	COEFICIENTE	PREÇO UNITÁRIO	TOTAL
I1495	MADEIRA (PEROBA)	SEINFRA	M3	0,01020000	R\$ 2.719,9300	R\$ 27,7433
I1724	PREGO	SEINFRA	KG	0,12000000	R\$ 14,6200	R\$ 1,7544
TOTAL Material:						R\$ 29,4977
Mão de Obra	Descrição	FONTE	UNID	COEFICIENTE	PREÇO UNITÁRIO	TOTAL
I0041	AJUDANTE DE CARPINTEIRO	SEINFRA	H	0,90000000	R\$ 19,1000	R\$ 17,1900
I0498	CARPINTEIRO	SEINFRA	H	0,90000000	R\$ 24,1600	R\$ 21,7440
TOTAL Mão de Obra:						R\$ 38,9340
VALOR:						R\$ 68,43

6.2. C2445 TELHA DE FIBROCIMENTO ONDULADA E=6MM , INCLINAÇÃO 27% (M2)

Material	Descrição	FONTE	UNID	COEFICIENTE	PREÇO UNITÁRIO	TOTAL
I0853	CONJUNTO VEDAÇÃO ELASTICA	SEINFRA	UN	1,42000000	R\$ 0,4700	R\$ 0,6674
I1571	PARAFUSO COM ROSCA SOBERBA 8X110MM	SEINFRA	UN	1,42000000	R\$ 1,1900	R\$ 1,6898
I2059	TELHA FIBROCIMENTO ONDULADA - 6MM	SEINFRA	M2	1,15000000	R\$ 30,4700	R\$ 35,0405
TOTAL Material:						R\$ 37,3977
Mão de Obra	Descrição	FONTE	UNID	COEFICIENTE	PREÇO UNITÁRIO	TOTAL
I0047	AJUDANTE DE TELHADISTA	SEINFRA	H	0,22000000	R\$ 19,1000	R\$ 4,2020
I2070	TELHADISTA	SEINFRA	H	0,22000000	R\$ 24,1600	R\$ 5,3152
TOTAL Mão de Obra:						R\$ 9,5172
VALOR:						R\$ 46,91

6.3. C4468 FORRO PVC - LAMBRI (100X6000 OU 200X6000)MM - FORNECIMENTO E MONTAGEM (M2)

Material	Descrição	FONTE	UNID	COEFICIENTE	PREÇO UNITÁRIO	TOTAL
I8293	FORRO PVC - LAMBRI (100x6000 OU 200x6000)mm. DE 8MM A 10MM. INCLUSIVE ESTRUTURA DE FIXAÇÃO (INSTALADO)	SEINFRA	M2	1,00000000	R\$ 59,8000	R\$ 59,8000
TOTAL Material:						R\$ 59,8000
VALOR:						R\$ 59,80

7.1. C1779 IMPERMEABILIZAÇÃO DE LAJES C/ MANTA ASFÁLTICA PRÉ-FABRICADA, C/ VÉU DE POLIÉSTER (M2)

Material	Descrição	FONTE	UNID	COEFICIENTE	PREÇO UNITÁRIO	TOTAL
I0146	ASFALTO MODIFICADO	SEINFRA	KG	2,00000000	R\$ 4,0300	R\$ 8,0600
I2099	TINTA PRIMARIA	SEINFRA	L	0,60000000	R\$ 6,7300	R\$ 4,0380

RELATÓRIO ANALÍTICO - COMPOSIÇÕES DE CUSTOS



OBRA:	CONSTRUÇÃO DE POSTO DE APOIO A SAÚDE	DATA : 11/06/2024	BDI : 24,52%
DESCRIÇÃO:	CONSTRUÇÃO DE POSTO DE APOIO A SAÚDE	FONTE: SEINFRA VERSÃO: 028.1 COM DESONERAÇÃO HORA: 84,44% MES: 47,48%	Composição: PRÓPRIA 0,00% 0,00%
LOCAL:	SÍTIO CEDRO - SANTANA DO CARIRI		
CLIENTE:	PREFEITURA MUNICIPAL DE SANTANA DO CARIRI		

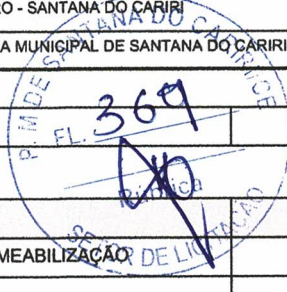

I2251	VEU DE POLIESTER	SEINFRA	M2	1,10000000	R\$ 5,7400	R\$ 6,3140
TOTAL Material:						R\$ 18,4120

Mão de Obra	DESCRIÇÃO	FONTE	UNID	COEFICIENTE	PREÇO UNITÁRIO	TOTAL
I0039	AJUDANTE DE APLICADOR DE IMPERMEABILIZAÇÃO	SEINFRA	H	0,30000000	R\$ 19,1000	R\$ 5,7300
I0091	APLICADOR IMPERMEABILIZAÇÃO	SEINFRA	H	0,30000000	R\$ 24,1600	R\$ 7,2480
TOTAL Mão de Obra:						R\$ 12,9780
VALOR:						R\$ 31,39

8.1. C0776 CHAPISCO C/ ARGAMASSA DE CIMENTO E AREIA S/PENEIRAR TRAÇO 1:3 ESP.= 5MM P/ PAREDE (M2)

Material	DESCRIÇÃO	FONTE	UNID	COEFICIENTE	PREÇO UNITÁRIO	TOTAL
I0109	AREIA MEDIA	SEINFRA	M3	0,00610000	R\$ 71,8800	R\$ 0,4385
I0805	CIMENTO PORTLAND	SEINFRA	KG	2,43000000	R\$ 0,6100	R\$ 1,4823
TOTAL Material:						R\$ 1,9208

Mão de Obra	DESCRIÇÃO	FONTE	UNID	COEFICIENTE	PREÇO UNITÁRIO	TOTAL
I2391	PEDREIRO	SEINFRA	H	0,10000000	R\$ 24,1600	R\$ 2,4160
I2543	SERVENTE	SEINFRA	H	0,15000000	R\$ 18,4600	R\$ 2,7690
TOTAL Mão de Obra:						R\$ 5,1850
VALOR:						R\$ 7,11

8.2. C3245 EMBOÇO C/ ARGAMASSA DE CIMENTO E AREIA S/ PENEIRAR, TRAÇO 1:6 (M2)

Mão de Obra	DESCRIÇÃO	FONTE	UNID	COEFICIENTE	PREÇO UNITÁRIO	TOTAL
I2391	PEDREIRO	SEINFRA	H	0,60000000	R\$ 24,1600	R\$ 14,4960
I2543	SERVENTE	SEINFRA	H	0,60000000	R\$ 18,4600	R\$ 11,0760
TOTAL Mão de Obra:						R\$ 25,5720

Serviço	DESCRIÇÃO	FONTE	UNID	COEFICIENTE	PREÇO UNITÁRIO	TOTAL
C0173	ARGAMASSA DE CIMENTO E AREIA S/PEN. TRAÇO 1:6	SEINFRA	M3	0,02000000	R\$ 420,2400	R\$ 8,4048
TOTAL Serviço:						R\$ 8,4048
VALOR:						R\$ 33,98

8.3. C4445 CERÂMICA ESMALTADA RETIFICADA C/ ARG. PRÉ-FABRICADA ACIMA DE 30X30CM (900CM²) - PEI-5/PEI-4 - P/ PAREDE (M2)

Material	DESCRIÇÃO	FONTE	UNID	COEFICIENTE	PREÇO UNITÁRIO	TOTAL
I6508	ARGAMASSA COLANTE PRÉ-FABRICADA P/ CERÂMICAS E PORCELANATOS	SEINFRA	KG	8,00000000	R\$ 2,0800	R\$ 16,6400
I6500	CERÂMICA ESMALTADA RETIFICADA DIMENSÕES MAIORES DE 30x30cm (900 cm²) - PEI-5/PEI-4	SEINFRA	M2	1,10000000	R\$ 45,4900	R\$ 50,0390
TOTAL Material:						R\$ 66,6790

Mão de Obra	DESCRIÇÃO	FONTE	UNID	COEFICIENTE	PREÇO UNITÁRIO	TOTAL
I1328	LADRILHISTA	SEINFRA	H	0,72000000	R\$ 24,1600	R\$ 17,3952
I2543	SERVENTE	SEINFRA	H	0,72000000	R\$ 18,4600	R\$ 13,2912
TOTAL Mão de Obra:						R\$ 30,6864
VALOR:						R\$ 97,37

RELATÓRIO ANALÍTICO - COMPOSIÇÕES DE CUSTOS



OBRA:	CONSTRUÇÃO DE POSTO DE APOIO A SAÚDE	DATA: 11/06/2024	BDI: 24,52%
DESCRIÇÃO:	CONSTRUÇÃO DE POSTO DE APOIO A SAÚDE	FONTE:	VERSÃO:
LOCAL:	SÍTIO CEDRO - SANTANA DO CARIRI	SEINFRA	HORA
CLIENTE:	PREFEITURA MUNICIPAL DE SANTANA DO CARIRI	028.1 COM DESONERAÇÃO	MES
		Composição	84,44% 47,48%
			0,00% 0,90%

8.4. C4442 CERÂMICA ESMALTADA C/ ARG. PRÉ-FABRICADA ATÉ 10X10CM (100CM²) - DECORATIVA - P/ PAREDE (M2)

Material	FONTE	UNID	COEFICIENTE	PREÇO UNITÁRIO	TOTAL
16508 ARGAMASSA COLANTE PRÉ-FABRICADA P/ CERÂMICAS E PORCELANATOS	SEINFRA	KG	4,00000000	R\$ 2,0800	R\$ 8,3200
16497 CERÂMICA ESMALTADA DIMENSÕES ATÉ 10x10cm (100 cm²) - DECORATIVA	SEINFRA	M2	1,10000000	R\$ 36,5700	R\$ 40,2270
TOTAL Material:					R\$ 48,5470

Mão de Obra	FONTE	UNID	COEFICIENTE	PREÇO UNITÁRIO	TOTAL
11328 LADRILHISTA	SEINFRA	H	0,72000000	R\$ 24,1600	R\$ 17,3952
12543 SERVENTE	SEINFRA	H	0,72000000	R\$ 18,4600	R\$ 13,2912
TOTAL Mão de Obra:					R\$ 30,6864
VALOR:					R\$ 79,23

8.5. C1102 REJUNTAMENTO C/ ARG. PRÉ-FABRICADA, JUNTA ATÉ 2MM EM CERÂMICA, ATÉ 10X10 CM (100 CM²) - DECORATIVA (PAREDE/PISO) (M2)

Material	FONTE	UNID	COEFICIENTE	PREÇO UNITÁRIO	TOTAL
10118 ARGAMASSA PRE-FABRICADA PARA REJUNTAMENTO	SEINFRA	KG	0,66100000	R\$ 5,6500	R\$ 3,7347
TOTAL Material:					R\$ 3,7347

Mão de Obra	FONTE	UNID	COEFICIENTE	PREÇO UNITÁRIO	TOTAL
11328 LADRILHISTA	SEINFRA	H	0,23000000	R\$ 24,1600	R\$ 5,5568
12543 SERVENTE	SEINFRA	H	0,23000000	R\$ 18,4600	R\$ 4,2458
TOTAL Mão de Obra:					R\$ 9,8026
VALOR:					R\$ 13,54

8.6. C1123 REJUNTAMENTO C/ ARG. PRÉ-FABRICADA, JUNTA ATÉ 2MM EM CERÂMICA, ACIMA DE 30X30 CM (900 CM²) E PORCELANATOS (PAREDE/PISO) (M2)

Material	FONTE	UNID	COEFICIENTE	PREÇO UNITÁRIO	TOTAL
10118 ARGAMASSA PRE-FABRICADA PARA REJUNTAMENTO	SEINFRA	KG	0,16900000	R\$ 5,6500	R\$ 0,9549
TOTAL Material:					R\$ 0,9549

Mão de Obra	FONTE	UNID	COEFICIENTE	PREÇO UNITÁRIO	TOTAL
11328 LADRILHISTA	SEINFRA	H	0,20000000	R\$ 24,1600	R\$ 4,8320
12543 SERVENTE	SEINFRA	H	0,20000000	R\$ 18,4600	R\$ 3,6920
TOTAL Mão de Obra:					R\$ 8,5240
VALOR:					R\$ 9,48

9.1. C3025 PISO MORTO CONCRETO FCK=13,5MPa C/PREPARO E LANÇAMENTO (M3)

Mão de Obra	FONTE	UNID	COEFICIENTE	PREÇO UNITÁRIO	TOTAL
12391 PEDREIRO	SEINFRA	H	2,00000000	R\$ 24,1600	R\$ 48,3200
12543 SERVENTE	SEINFRA	H	6,00000000	R\$ 18,4600	R\$ 110,7600
TOTAL Mão de Obra:					R\$ 159,0800

Serviço	FONTE	UNID	COEFICIENTE	PREÇO UNITÁRIO	TOTAL
C0839 CONCRETO P/VIBR., FCK 13.5 MPa COM AGREGADO ADQUIRIDO	SEINFRA	M3	1,00000000	R\$ 437,1000	R\$ 437,1000

RELATÓRIO ANALÍTICO - COMPOSIÇÕES DE CUSTOS



OBRA:	CONSTRUÇÃO DE POSTO DE APOIO A SAÚDE	DATA : 11/06/2024	BDI : 24,52%
DESCRIÇÃO:	CONSTRUÇÃO DE POSTO DE APOIO A SAÚDE	FONTE	VERSÃO HORA MES
LOCAL:	SÍTIO CEDRO - SANTANA DO CARIRI	SEINFRA	028.1 COM DESONERAÇÃO 84,44% 47,48%
CLIENTE:	PREFEITURA MUNICIPAL DE SANTANA DO CARIRI	Composiõe	PROPRIA 0,00% 0,00%



TOTAL Serviço:	R\$ 437,1000
-----------------------	---------------------

VALOR:	R\$ 596,18
---------------	-------------------

9.2. C2184 REGULARIZAÇÃO DE BASE C/ ARGAMASSA CIMENTO E AREIA S/ PENEIRAR, TRAÇO 1:5 - ESP= 3CM, C/IMPERMEABILIZANTE (M2)

Material		FONTE	UNID	COEFICIENTE	PREÇO UNITÁRIO	TOTAL
I0109	AREIA MEDIA	SEINFRA	M3	0,03650000	R\$ 71,8800	R\$ 2,6236
I0805	CIMENTO PORTLAND	SEINFRA	KG	8,76000000	R\$ 0,6100	R\$ 5,3436
I1249	IMPERMEABILIZANTE	SEINFRA	KG	0,60000000	R\$ 6,0200	R\$ 3,6120
TOTAL Material:						R\$ 11,5792

Mão de Obra		FONTE	UNID	COEFICIENTE	PREÇO UNITÁRIO	TOTAL
I2391	PEDREIRO	SEINFRA	H	0,25000000	R\$ 24,1600	R\$ 6,0400
I2543	SERVEnte	SEINFRA	H	0,55000000	R\$ 18,4600	R\$ 10,1530
TOTAL Mão de Obra:						R\$ 16,1930

VALOR:	R\$ 27,77
---------------	------------------

9.3. C4439 CERÂMICA ESMALTADA RETIFICADA C/ ARG. CIMENTO E AREIA ACIMA DE 30X30CM (900 CM²) - PEI-5/PEI-4 P/ PISO (M2)

Material		FONTE	UNID	COEFICIENTE	PREÇO UNITÁRIO	TOTAL
I6500	CERÂMICA ESMALTADA RETIFICADA DIMENSÕES MAIORES DE 30x30cm (900 cm²) - PEI-5/PEI-4	SEINFRA	M2	1,10000000	R\$ 45,4900	R\$ 50,0390
TOTAL Material:						R\$ 50,0390

Mão de Obra		FONTE	UNID	COEFICIENTE	PREÇO UNITÁRIO	TOTAL
I1328	LADRILHISTA	SEINFRA	H	1,20000000	R\$ 24,1600	R\$ 28,9920
I2543	SERVEnte	SEINFRA	H	1,20000000	R\$ 18,4600	R\$ 22,1520
TOTAL Mão de Obra:						R\$ 51,1440

Serviço		FONTE	UNID	COEFICIENTE	PREÇO UNITÁRIO	TOTAL
C4429	ARGAMASSA DE CIMENTO E AREIA PEN. TRAÇO 1:5	SEINFRA	M3	0,02000000	R\$ 864,5500	R\$ 17,2910
TOTAL Serviço:						R\$ 17,2910

VALOR:	R\$ 118,47
---------------	-------------------

9.4. C1123 REJUNTAMENTO C/ ARG. PRÉ-FABRICADA, JUNTA ATÉ 2MM EM CERÂMICA, ACIMA DE 30X30 CM (900 CM²) E PORCELANATOS (PAREDE/PISO) (M2)

Material		FONTE	UNID	COEFICIENTE	PREÇO UNITÁRIO	TOTAL
I0118	ARGAMASSA PRÉ-FABRICADA PARA REJUNTAMENTO	SEINFRA	KG	0,16900000	R\$ 5,6500	R\$ 0,9549
TOTAL Material:						R\$ 0,9549

Mão de Obra		FONTE	UNID	COEFICIENTE	PREÇO UNITÁRIO	TOTAL
I1328	LADRILHISTA	SEINFRA	H	0,20000000	R\$ 24,1600	R\$ 4,8320
I2543	SERVEnte	SEINFRA	H	0,20000000	R\$ 18,4600	R\$ 3,6920
TOTAL Mão de Obra:						R\$ 8,5240

VALOR:	R\$ 9,48
---------------	-----------------

9.5. C1847 PISO DE CONCRETO FCK=13,5MPA ESP=7 CM, INCL. PREPARO DE CAIXA (M2)

RELATÓRIO ANALÍTICO - COMPOSIÇÕES DE CUSTOS



OBRA:	CONSTRUÇÃO DE POSTO DE APOIO A SAÚDE	DATA: 11/06/2024	BDI: 24,52%
DESCRIÇÃO:	CONSTRUÇÃO DE POSTO DE APOIO A SAÚDE	FONTE:	VERSÃO: HORA MES
LOCAL:	SÍTIO CEDRO - SANTANA DO CARIRI	SEINFRA	028.1 COM DESONERAÇÃO 84,44% 47,48%
CLIENTE:	PREFEITURA MUNICIPAL DE SANTANA DO CARIRI	Composição	PRÓPRIA 0,00% 0,00%



Equipamento Custo Horário		FONTE	UNID	COEFICIENTE	PREÇO UNITÁRIO	TOTAL
I0682	BETONEIRA ELÉTRICA 580L (CHP)	SEINFRA	H	0,05000000	R\$ 24,6300	R\$ 1,2315
TOTAL Equipamento Custo Horário:						R\$ 1,2315

Material		FONTE	UNID	COEFICIENTE	PREÇO UNITÁRIO	TOTAL
I0109	AREIA MEDIA	SEINFRA	M3	0,06460000	R\$ 71,8800	R\$ 4,6434
I0280	BRITA	SEINFRA	M3	0,05850000	R\$ 86,4300	R\$ 5,0562
I0805	CIMENTO PORTLAND	SEINFRA	KG	20,00000000	R\$ 0,6100	R\$ 12,2000
I1825	RIPA DE PEROBA (MADEIRA DE 1A QUALIDADE) DE 1X7CM	SEINFRA	M	2,00000000	R\$ 2,4300	R\$ 4,8600
TOTAL Material:						R\$ 26,7596

Mão de Obra		FONTE	UNID	COEFICIENTE	PREÇO UNITÁRIO	TOTAL
I2391	PEDREIRO	SEINFRA	H	1,20000000	R\$ 24,1600	R\$ 28,9920
I2543	SERVENTE	SEINFRA	H	1,62000000	R\$ 18,4600	R\$ 29,9052
TOTAL Mão de Obra:						R\$ 58,8972

VALOR:	R\$ 86,89
---------------	------------------

9.6. C4099 POLIMENTO EM CONCRETO NIVELADO À LASER (M2)

Material		FONTE	UNID	COEFICIENTE	PREÇO UNITÁRIO	TOTAL
I7920	POLIMENTO EM CONCRETO NIVELADO À LASER	SEINFRA	M2	1,00000000	R\$ 13,9000	R\$ 13,9000
TOTAL Material:						R\$ 13,9000

VALOR:	R\$ 13,90
---------------	------------------

9.7. C1814 NEOPRENE P/ JUNTAS DE DILATAÇÃO (M)

Material		FONTE	UNID	COEFICIENTE	PREÇO UNITÁRIO	TOTAL
I1538	NEOPRENE P/ JUNTAS DE DILATAÇÃO	SEINFRA	M	1,00000000	R\$ 5,0300	R\$ 5,0300
TOTAL Material:						R\$ 5,0300

Mão de Obra		FONTE	UNID	COEFICIENTE	PREÇO UNITÁRIO	TOTAL
I2391	PEDREIRO	SEINFRA	H	0,60000000	R\$ 24,1600	R\$ 14,4960
I2543	SERVENTE	SEINFRA	H	0,40000000	R\$ 18,4600	R\$ 7,3840
TOTAL Mão de Obra:						R\$ 21,8800

VALOR:	R\$ 26,91
---------------	------------------

9.8. C4624 PISO PODOTÁTIL EXTERNO EM PMC ESP. 3CM, ASSENTADO COM ARGAMASSA (FORNECIMENTO E ASSENTAMENTO) (M2)

Material		FONTE	UNID	COEFICIENTE	PREÇO UNITÁRIO	TOTAL
I0109	AREIA MEDIA	SEINFRA	M3	0,01820000	R\$ 71,8800	R\$ 1,3082
I0441	CAL HIDRATADA	SEINFRA	KG	2,73000000	R\$ 0,8300	R\$ 2,2659
I0805	CIMENTO PORTLAND	SEINFRA	KG	2,80000000	R\$ 0,6100	R\$ 1,7080
I8623	PISO TÁTIL ALERTA OU DIRECIONAL EM PMC (CONCRETO) ESP. 3cm	SEINFRA	M2	1,10000000	R\$ 57,9500	R\$ 63,7450
TOTAL Material:						R\$ 69,0271

Mão de Obra		FONTE	UNID	COEFICIENTE	PREÇO UNITÁRIO	TOTAL
I1328	LADRILHISTA	SEINFRA	H	1,60000000	R\$ 24,1600	R\$ 38,6560

RELATÓRIO ANALÍTICO - COMPOSIÇÕES DE CUSTOS



OBRA:	CONSTRUÇÃO DE POSTO DE APOIO A SAÚDE	DATA : 11/06/2024	BDI : 24,52%
DESCRIÇÃO:	CONSTRUÇÃO DE POSTO DE APOIO A SAÚDE	SEINFRA	VERSÃO
LOCAL:	SÍTIO CEDRO - SANTANA DO CARIRI	028.1 COM DESONERAÇÃO	HORA
CLIENTE:	PREFEITURA MUNICIPAL DE SANTANA DO CARIRI	Composição	MES
		PROPRIA	84,44% 47,48%
			0,00% 0,00%



I2543	SERVENTE	SEINFRA	H	1,25000000	R\$ 18,4600	R\$ 23,0750
TOTAL Mão de Obra:						R\$ 61,7310
VALOR:						R\$ 130,76

10.1. C2166 REGISTRO DE GAVETA C/CANOPLA CROMADA D= 20MM (3/4") (UN)

Material	FORTE	UNID	COEFICIENTE	PREÇO UNITÁRIO	TOTAL	
I1180	FITA DE VEDAÇÃO	SEINFRA	M	0,94000000	R\$ 0,3100	R\$ 0,2914
I1806	REGISTRO DE GAVETA CROMADA 20MM (3/4)	SEINFRA	UN	1,00000000	R\$ 72,2400	R\$ 72,2400
TOTAL Material:					R\$ 72,5314	

Mão de Obra	FORTE	UNID	COEFICIENTE	PREÇO UNITÁRIO	TOTAL	
I0043	AJUDANTE DE ENCANADOR	SEINFRA	H	0,61000000	R\$ 19,1000	R\$ 11,6510
I2320	ENCANADOR	SEINFRA	H	0,61000000	R\$ 23,4800	R\$ 14,3228
TOTAL Mão de Obra:					R\$ 25,9738	
VALOR:					R\$ 98,51	

10.2. C1560 JOELHO REDUÇÃO PVC SOLD./ROSCA. D=25MMX1/2" (UN)

Material	FORTE	UNID	COEFICIENTE	PREÇO UNITÁRIO	TOTAL	
I0026	ADESIVO PARA TUBO DE PVC RIGIDO	SEINFRA	KG	0,00250000	R\$ 54,4900	R\$ 0,1362
I1180	FITA DE VEDAÇÃO	SEINFRA	M	0,31000000	R\$ 0,3100	R\$ 0,0961
I1308	JOELHO REDUÇÃO PVC SOLDAVEL COM ROSCA DE 25X1/2"	SEINFRA	UN	1,00000000	R\$ 3,5400	R\$ 3,5400
I1888	SOLUÇÃO LIMPADORA PARA PVC RIGIDO	SEINFRA	L	0,00400000	R\$ 52,4800	R\$ 0,2099
TOTAL Material:					R\$ 3,9822	

Mão de Obra	FORTE	UNID	COEFICIENTE	PREÇO UNITÁRIO	TOTAL	
I0043	AJUDANTE DE ENCANADOR	SEINFRA	H	0,20000000	R\$ 19,1000	R\$ 3,8200
I2320	ENCANADOR	SEINFRA	H	0,20000000	R\$ 23,4800	R\$ 4,6960
TOTAL Mão de Obra:					R\$ 8,5160	
VALOR:					R\$ 12,50	

10.3. C1558 JOELHO PVC SOLD. AZUL D=20MMX1/2" (UN)

Material	FORTE	UNID	COEFICIENTE	PREÇO UNITÁRIO	TOTAL	
I0026	ADESIVO PARA TUBO DE PVC RIGIDO	SEINFRA	KG	0,00150000	R\$ 54,4900	R\$ 0,0817
I1180	FITA DE VEDAÇÃO	SEINFRA	M	0,31000000	R\$ 0,3100	R\$ 0,0961
I1300	JOELHO PVC SOLDAVEL AZUL DE 20X1/2"	SEINFRA	UN	1,00000000	R\$ 6,1200	R\$ 6,1200
I1888	SOLUÇÃO LIMPADORA PARA PVC RIGIDO	SEINFRA	L	0,00300000	R\$ 52,4800	R\$ 0,1574
TOTAL Material:					R\$ 6,4552	

Mão de Obra	FORTE	UNID	COEFICIENTE	PREÇO UNITÁRIO	TOTAL	
I0043	AJUDANTE DE ENCANADOR	SEINFRA	H	0,18000000	R\$ 19,1000	R\$ 3,4380
I2320	ENCANADOR	SEINFRA	H	0,18000000	R\$ 23,4800	R\$ 4,2264
TOTAL Mão de Obra:					R\$ 7,6644	
VALOR:					R\$ 14,12	

RELATÓRIO ANALÍTICO - COMPOSIÇÕES DE CUSTOS



OBRA:	CONSTRUÇÃO DE POSTO DE APOIO A SAÚDE	DATA: 11/06/2024	BOL: 24,52%
DESCRIÇÃO:	CONSTRUÇÃO DE POSTO DE APOIO A SAÚDE	VERSAO:	HORA: MÊS
LOCAL:	SÍTIO CEDRO - SANTANA DO CARIRI	SEINFRA: 028.1 COM DESONERAÇÃO	84,44% 47,48%
CLIENTE:	PREFEITURA MUNICIPAL DE SANTANA DO CARIRI	Composição: PROPRIA	0,00% 0,00%

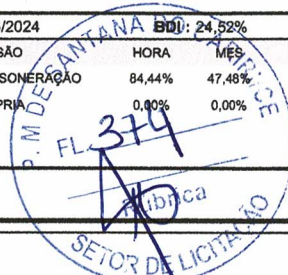

10.4. C1559 JOELHO PVC SOLD. AZUL D=25MMX3/4" (UN)

Material	FORTE	UNID	COEFICIENTE	PREÇO UNITÁRIO	TOTAL	
I0026	ADESIVO PARA TUBO DE PVC RIGIDO	SEINFRA	KG	0,00250000	R\$ 54,4900	R\$ 0,1362
I1180	FITA DE VEDAÇÃO	SEINFRA	M	0,39000000	R\$ 0,3100	R\$ 0,1209
I1301	JOELHO PVC SOLDAVEL AZUL DE 25X3/4"	SEINFRA	UN	1,00000000	R\$ 7,5800	R\$ 7,5800
I1888	SOLUÇÃO LIMPADORA PARA PVC RIGIDO	SEINFRA	L	0,00400000	R\$ 52,4800	R\$ 0,2099
TOTAL Material:					R\$ 8,0470	

Mão de Obra	FORTE	UNID	COEFICIENTE	PREÇO UNITÁRIO	TOTAL	
I0043	AJUDANTE DE ENCANADOR	SEINFRA	H	0,18000000	R\$ 19,1000	R\$ 3,4380
I2320	ENCANADOR	SEINFRA	H	0,18000000	R\$ 23,4800	R\$ 4,2264
TOTAL Mão de Obra:					R\$ 7,6644	
VALOR:					R\$ 15,71	

10.5. C1527 JOELHO 90 PVC SOLD./ROSCA. D= 32MMX1" (UN)

Material	FORTE	UNID	COEFICIENTE	PREÇO UNITÁRIO	TOTAL	
I0026	ADESIVO PARA TUBO DE PVC RIGIDO	SEINFRA	KG	0,00350000	R\$ 54,4900	R\$ 0,1907
I1180	FITA DE VEDAÇÃO	SEINFRA	M	0,50000000	R\$ 0,3100	R\$ 0,1550
I1304	JOELHO REDUÇÃO PVC SOLDAVEL COM ROSCA DE 32X 1"	SEINFRA	UN	1,00000000	R\$ 9,0200	R\$ 9,0200
I1888	SOLUÇÃO LIMPADORA PARA PVC RIGIDO	SEINFRA	L	0,00550000	R\$ 52,4800	R\$ 0,2886
TOTAL Material:					R\$ 9,6543	

Mão de Obra	FORTE	UNID	COEFICIENTE	PREÇO UNITÁRIO	TOTAL	
I0043	AJUDANTE DE ENCANADOR	SEINFRA	H	0,20000000	R\$ 19,1000	R\$ 3,8200
I2320	ENCANADOR	SEINFRA	H	0,20000000	R\$ 23,4800	R\$ 4,6960
TOTAL Mão de Obra:					R\$ 8,5160	
VALOR:					R\$ 18,17	

10.6. C1567 JOELHO REDUÇÃO PVC ROSC. D=1"X3/4" (32X25MM) (UN)

Material	FORTE	UNID	COEFICIENTE	PREÇO UNITÁRIO	TOTAL	
I1180	FITA DE VEDAÇÃO	SEINFRA	M	0,89000000	R\$ 0,3100	R\$ 0,2759
I1313	JOELHO REDUÇÃO PVC ROSCAVEL 1"X3/4"	SEINFRA	UN	1,00000000	R\$ 4,7200	R\$ 4,7200
TOTAL Material:					R\$ 4,9959	

Mão de Obra	FORTE	UNID	COEFICIENTE	PREÇO UNITÁRIO	TOTAL	
I0043	AJUDANTE DE ENCANADOR	SEINFRA	H	0,22000000	R\$ 19,1000	R\$ 4,2020
I2320	ENCANADOR	SEINFRA	H	0,22000000	R\$ 23,4800	R\$ 5,1656
TOTAL Mão de Obra:					R\$ 9,3676	
VALOR:					R\$ 14,36	

10.7. C1739 LUVA PVC SOLD./ROSCA. D=25MMX3/4" (UN)

Material	FORTE	UNID	COEFICIENTE	PREÇO UNITÁRIO	TOTAL	
I0026	ADESIVO PARA TUBO DE PVC RIGIDO	SEINFRA	KG	0,00250000	R\$ 54,4900	R\$ 0,1362

RELATÓRIO ANALÍTICO - COMPOSIÇÕES DE CUSTOS



OBRA:	CONSTRUÇÃO DE POSTO DE APOIO A SAÚDE	DATA: 11/06/2024	BDI: 24,52%
DESCRIÇÃO:	CONSTRUÇÃO DE POSTO DE APOIO A SAÚDE	FONTE: SEINFRA	VERSÃO: 028.1 COM DESONERACAO
LOCAL:	SÍTIO CEDRO - SANTANA DO CARIRI	Composição:	HORA: 84,44% MES: 47,48%
CLIENTE:	PREFEITURA MUNICIPAL DE SANTANA DO CARIRI		PRÓPRIA: 0,00% 0,00%

1180	FITA DE VEDAÇÃO	SEINFRA	M	0,39000000	R\$ 0,3100	R\$ 0,1209
11449	LUVA PVC SOLDAVEL COM ROSCA DE 25X3/4"	SEINFRA	UN	1,00000000	R\$ 1,4300	R\$ 1,4300
11888	SOLUÇÃO LIMPADORA PARA PVC RIGIDO	SEINFRA	L	0,00400000	R\$ 52,4800	R\$ 0,2099
TOTAL Material:						R\$ 1,8970

Mão de Obra		FONTE	UNID	COEFICIENTE	PREÇO UNITÁRIO	TOTAL
10043	AJUDANTE DE ENCANADOR	SEINFRA	H	0,15000000	R\$ 19,1000	R\$ 2,8650
12320	ENCANADOR	SEINFRA	H	0,15000000	R\$ 23,4800	R\$ 3,5220
TOTAL Mão de Obra:						R\$ 6,3870

VALOR: R\$ 8,28

10.8. C0019 ADAPTADOR PVC SOLD. FLANGES LIVRES P/CX. D'ÁGUA 20MM (1/2") (UN)

Material		FONTE	UNID	COEFICIENTE	PREÇO UNITÁRIO	TOTAL
10011	ADAPTADOR PVC SOLD. FLANGES LIVRES P/CX. D'ÁGUA 20MM	SEINFRA	UN	1,00000000	R\$ 10,6500	R\$ 10,6500
10026	ADESIVO PARA TUBO DE PVC RIGIDO	SEINFRA	KG	0,00150000	R\$ 54,4900	R\$ 0,0817
1180	FITA DE VEDAÇÃO	SEINFRA	M	0,60000000	R\$ 0,3100	R\$ 0,1860
11888	SOLUÇÃO LIMPADORA PARA PVC RIGIDO	SEINFRA	L	0,00300000	R\$ 52,4800	R\$ 0,1574
TOTAL Material:						R\$ 11,0751

Mão de Obra		FONTE	UNID	COEFICIENTE	PREÇO UNITÁRIO	TOTAL
10043	AJUDANTE DE ENCANADOR	SEINFRA	H	0,09000000	R\$ 19,1000	R\$ 1,7190
12320	ENCANADOR	SEINFRA	H	0,09000000	R\$ 23,4800	R\$ 2,1132
TOTAL Mão de Obra:						R\$ 3,8322

VALOR: R\$ 14,91

10.9. C3653 ADAPTADOR PVC P/ REGISTRO 25MM (3/4") (UN)

Material		FONTE	UNID	COEFICIENTE	PREÇO UNITÁRIO	TOTAL
16722	ADAPTADOR PVC REGISTRO 25MM (3/4")	SEINFRA	UN	1,00000000	R\$ 0,8300	R\$ 0,8300
10026	ADESIVO PARA TUBO DE PVC RIGIDO	SEINFRA	KG	0,00300000	R\$ 54,4900	R\$ 0,1635
1180	FITA DE VEDAÇÃO	SEINFRA	M	0,25000000	R\$ 0,3100	R\$ 0,0775
TOTAL Material:						R\$ 1,0710

Mão de Obra		FONTE	UNID	COEFICIENTE	PREÇO UNITÁRIO	TOTAL
10043	AJUDANTE DE ENCANADOR	SEINFRA	H	0,09000000	R\$ 19,1000	R\$ 1,7190
12320	ENCANADOR	SEINFRA	H	0,09000000	R\$ 23,4800	R\$ 2,1132
TOTAL Mão de Obra:						R\$ 3,8322

VALOR: R\$ 4,90

10.10. C2381 TÊ PVC SOLD. MARROM D= 25MM (3/4") (UN)

Material		FONTE	UNID	COEFICIENTE	PREÇO UNITÁRIO	TOTAL
10026	ADESIVO PARA TUBO DE PVC RIGIDO	SEINFRA	KG	0,00900000	R\$ 54,4900	R\$ 0,4904
11888	SOLUÇÃO LIMPADORA PARA PVC RIGIDO	SEINFRA	L	0,00360000	R\$ 52,4800	R\$ 0,1889
11972	TE PVC SOLDAVEL 25MM	SEINFRA	UN	1,00000000	R\$ 1,1300	R\$ 1,1300

RELATÓRIO ANALÍTICO - COMPOSIÇÕES DE CUSTOS



OBRA:	CONSTRUÇÃO DE POSTO DE APOIO A SAÚDE	DATA: 11/06/2024	BDI: 24,52%
DESCRIÇÃO:	CONSTRUÇÃO DE POSTO DE APOIO A SAÚDE	FONTE:	VERSÃO:
LOCAL:	SÍTIO CEDRO - SANTANA DO CARIRI	SEINFRA	028.1 COM DESONERAÇÃO
CLIENTE:	PREFEITURA MUNICIPAL DE SANTANA DO CARIRI	Composição	PRÓPRIA
			HORA MES
			84,44% 47,48%
			0,00% 0,00%



TOTAL Material:	R\$ 1,8093
------------------------	-------------------

Mão de Obra	DESCRIÇÃO	FONTE	UNID	COEFICIENTE	PREÇO UNITÁRIO	TOTAL
I0043	AJUDANTE DE ENCANADOR	SEINFRA	H	0,19000000	R\$ 19,1000	R\$ 3,6290
I2320	ENCANADOR	SEINFRA	H	0,19000000	R\$ 23,4800	R\$ 4,4612
TOTAL Mão de Obra:						R\$ 8,0902
VALOR:						R\$ 9,90

10.11. C2382 TÊ PVC SOLD. MARROM D= 32MM (1") (UN)

Material	DESCRIÇÃO	FONTE	UNID	COEFICIENTE	PREÇO UNITÁRIO	TOTAL
I0026	ADESIVO PARA TUBO DE PVC RIGIDO	SEINFRA	KG	0,01200000	R\$ 54,4900	R\$ 0,6539
I1888	SOLUÇÃO LIMPADORA PARA PVC RIGIDO	SEINFRA	L	0,00450000	R\$ 52,4800	R\$ 0,2362
I1973	TE PVC SOLDÁVEL 32MM	SEINFRA	UN	1,00000000	R\$ 3,5400	R\$ 3,5400
TOTAL Material:						R\$ 4,4301

Mão de Obra	DESCRIÇÃO	FONTE	UNID	COEFICIENTE	PREÇO UNITÁRIO	TOTAL
I0043	AJUDANTE DE ENCANADOR	SEINFRA	H	0,19000000	R\$ 19,1000	R\$ 3,6290
I2320	ENCANADOR	SEINFRA	H	0,19000000	R\$ 23,4800	R\$ 4,4612
TOTAL Mão de Obra:						R\$ 8,0902
VALOR:						R\$ 12,52

10.12. C2615 TUBO PVC SOLD. MARROM D= 20MM (1/2") (M)

Material	DESCRIÇÃO	FONTE	UNID	COEFICIENTE	PREÇO UNITÁRIO	TOTAL
I0026	ADESIVO PARA TUBO DE PVC RIGIDO	SEINFRA	KG	0,00040000	R\$ 54,4900	R\$ 0,0218
I1888	SOLUÇÃO LIMPADORA PARA PVC RIGIDO	SEINFRA	L	0,00020000	R\$ 52,4800	R\$ 0,0105
I2199	TUBO PVC SOLDÁVEL DE 20MM (1/2')	SEINFRA	M	1,01000000	R\$ 2,6700	R\$ 2,6967
TOTAL Material:						R\$ 2,7290

Mão de Obra	DESCRIÇÃO	FONTE	UNID	COEFICIENTE	PREÇO UNITÁRIO	TOTAL
I0043	AJUDANTE DE ENCANADOR	SEINFRA	H	0,09000000	R\$ 19,1000	R\$ 1,7190
I2320	ENCANADOR	SEINFRA	H	0,09000000	R\$ 23,4800	R\$ 2,1132
TOTAL Mão de Obra:						R\$ 3,8322
VALOR:						R\$ 6,56

10.13. C2616 TUBO PVC SOLD. MARROM D= 25MM (3/4") (M)

Material	DESCRIÇÃO	FONTE	UNID	COEFICIENTE	PREÇO UNITÁRIO	TOTAL
I0026	ADESIVO PARA TUBO DE PVC RIGIDO	SEINFRA	KG	0,00050000	R\$ 54,4900	R\$ 0,0272
I1888	SOLUÇÃO LIMPADORA PARA PVC RIGIDO	SEINFRA	L	0,00020000	R\$ 52,4800	R\$ 0,0105
I2200	TUBO PVC SOLDÁVEL DE 25MM (3/4')	SEINFRA	M	1,01000000	R\$ 3,7200	R\$ 3,7572
TOTAL Material:						R\$ 3,7949

Mão de Obra	DESCRIÇÃO	FONTE	UNID	COEFICIENTE	PREÇO UNITÁRIO	TOTAL
I0043	AJUDANTE DE ENCANADOR	SEINFRA	H	0,12000000	R\$ 19,1000	R\$ 2,2920
I2320	ENCANADOR	SEINFRA	H	0,12000000	R\$ 23,4800	R\$ 2,8176

RELATÓRIO ANALÍTICO - COMPOSIÇÕES DE CUSTOS



OBRA:	CONSTRUÇÃO DE POSTO DE APOIO A SAÚDE	DATA: 11/06/2024	BDI: 24,52%
DESCRIÇÃO:	CONSTRUÇÃO DE POSTO DE APOIO A SAÚDE	FONTE	VERSÃO
LOCAL:	SÍTIO CEDRO - SANTANA DO CARIRI	SEINFRA	028.1 COM DESONERAÇÃO
CLIENTE:	PREFEITURA MUNICIPAL DE SANTANA DO CARIRI	Composição	HORA 84,44% MES 47,48%
			0,00% 0,00%



TOTAL Mão de Obra:	R\$ 5,1096
---------------------------	-------------------

VALOR:	R\$ 8,90
---------------	-----------------

10.14. C2617 TUBO PVC SOLD. MARROM D= 32MM (1") (M)

Material	FONTE	UNID	COEFICIENTE	PREÇO UNITÁRIO	TOTAL
I0026	ADESIVO PARA TUBO DE PVC RIGIDO	SEINFRA	KG	0,00070000	R\$ 54,4900
I1888	SOLUÇÃO LIMPADORA PARA PVC RIGIDO	SEINFRA	L	0,00030000	R\$ 52,4800
I2201	TUBO PVC SOLDÁVEL DE 32MM (1")	SEINFRA	M	1,01000000	R\$ 7,3600
TOTAL Material:					R\$ 7,4874

Mão de Obra	FONTE	UNID	COEFICIENTE	PREÇO UNITÁRIO	TOTAL
I0043	AJUDANTE DE ENCANADOR	SEINFRA	H	0,13000000	R\$ 19,1000
I2320	ENCANADOR	SEINFRA	H	0,13000000	R\$ 23,4800
TOTAL Mão de Obra:					R\$ 5,5354

VALOR:	R\$ 13,02
---------------	------------------

10.15. C0348 BACIA DE LOUÇA BRANCA C/CAIXA ACOPLADA (UN)

Material	FONTE	UNID	COEFICIENTE	PREÇO UNITÁRIO	TOTAL
I0171	BACIA LOUÇA BRANCA PARA CAIXA ACOPLADA	SEINFRA	UN	1,00000000	R\$ 204,0300
I0406	CAIXA ACOPLADA DE LOUÇA BRANCA PARA BACIA	SEINFRA	UN	1,00000000	R\$ 224,1400
I1091	ENGATE CROMADO	SEINFRA	UN	1,00000000	R\$ 19,4300
I1180	FITA DE VEDAÇÃO	SEINFRA	M	0,56000000	R\$ 0,3100
I1579	PARAFUSO CROMADO P/FIXAÇÃO SANITARIOS, INCLUSIVE PORCA CEGA, ARRUELA E BUCHA DE NYLON	SEINFRA	UN	2,00000000	R\$ 8,0800
I1925	TAMPA PLASTICA PARA BACIA	SEINFRA	UN	1,00000000	R\$ 31,7600
TOTAL Material:					R\$ 495,6936

Mão de Obra	FONTE	UNID	COEFICIENTE	PREÇO UNITÁRIO	TOTAL
I0043	AJUDANTE DE ENCANADOR	SEINFRA	H	2,00000000	R\$ 19,1000
I2320	ENCANADOR	SEINFRA	H	2,00000000	R\$ 23,4800
TOTAL Mão de Obra:					R\$ 85,1600

VALOR:	R\$ 580,85
---------------	-------------------

10.16. C4068 BANCADA DE GRANITO CINZA E=2CM (M2)

Material	FONTE	UNID	COEFICIENTE	PREÇO UNITÁRIO	TOTAL
I0108	AREIA GROSSA	SEINFRA	M3	0,00800000	R\$ 102,8400
I7893	BANCADA DE GRANITO CINZA POLIDO E=2cm	SEINFRA	M2	1,00000000	R\$ 294,6200
I0805	CIMENTO PORTLAND	SEINFRA	KG	3,20000000	R\$ 0,6100
TOTAL Material:					R\$ 297,3947

Mão de Obra	FONTE	UNID	COEFICIENTE	PREÇO UNITÁRIO	TOTAL
I2391	PEDREIRO	SEINFRA	H	1,20000000	R\$ 24,1600
I2543	SERVENTE	SEINFRA	H	2,00000000	R\$ 18,4600
TOTAL Mão de Obra:					R\$ 65,9120

RELATÓRIO ANALÍTICO - COMPOSIÇÕES DE CUSTOS



OBRA:	CONSTRUÇÃO DE POSTO DE APOIO A SAÚDE	DATA :	11/06/2024	BDI :	24,52%
DESCRIÇÃO:	CONSTRUÇÃO DE POSTO DE APOIO A SAÚDE	FONTES:	VERSÃO:	HORA:	MES:
LOCAL:	SÍTIO CEDRO - SANTANA DO CARIRI	SEINFRA	028.1 COM DESONERAÇÃO	84,44%	47,48%
CLIENTE:	PREFEITURA MUNICIPAL DE SANTANA DO CARIRI	Composição	PRÓPRIA	0,00%	0,00%



VALOR: R\$ 363,31

10.17. C0985 CUBA DE INOX PARA BANCADA, COMPLETA (UN)

Material	FORNTE	UNID	COEFICIENTE	PREÇO UNITÁRIO	TOTAL
I0915 CUBA DE AÇO INOX	SEINFRA	UN	1,00000000	R\$ 150,8500	R\$ 150,8500
I1861 SIFÃO CROMADO 1 1/4"X1 1/2"	SEINFRA	UN	1,00000000	R\$ 149,9000	R\$ 149,9000
I2271 VÁLVULA DE METAL 1 1/4"	SEINFRA	UN	1,00000000	R\$ 27,4300	R\$ 27,4300
TOTAL Material:					R\$ 328,1800

Mão de Obra	FORNTE	UNID	COEFICIENTE	PREÇO UNITÁRIO	TOTAL
I2320 ENCANADOR	SEINFRA	H	1,50000000	R\$ 23,4800	R\$ 35,2200
TOTAL Mão de Obra:					R\$ 35,2200

VALOR: R\$ 363,40

10.18. C3004 LAVATÓRIO DE LOUÇA BRANCA S/COLUNA C/TORNEIRA DE METAL E ACESSÓRIOS - PADRÃO POPULAR (UN)

Material	FORNTE	UNID	COEFICIENTE	PREÇO UNITÁRIO	TOTAL
I1092 ENGATE DE PVC	SEINFRA	UN	1,00000000	R\$ 7,0100	R\$ 7,0100
I1344 LAVATÓRIO DE LOUÇA BRANCA SEM COLUNA	SEINFRA	UN	1,00000000	R\$ 86,8300	R\$ 86,8300
I2483 PARAFUSO DE FIXAÇÃO 8MM	SEINFRA	UN	4,00000000	R\$ 0,7300	R\$ 2,9200
I2420 SIFÃO PVC 1.1/2" PARA LAVATORIO	SEINFRA	UN	1,00000000	R\$ 12,3700	R\$ 12,3700
I2502 TORNEIRA DE METAL BRANCO 1/2", CANO CURTO (PADRÃO POPULAR)	SEINFRA	UN	1,00000000	R\$ 49,3200	R\$ 49,3200
TOTAL Material:					R\$ 158,4500

Mão de Obra	FORNTE	UNID	COEFICIENTE	PREÇO UNITÁRIO	TOTAL
I0043 AJUDANTE DE ENCANADOR	SEINFRA	H	2,75000000	R\$ 19,1000	R\$ 52,5250
I2320 ENCANADOR	SEINFRA	H	2,75000000	R\$ 23,4800	R\$ 64,5700
TOTAL Mão de Obra:					R\$ 117,0950

VALOR: R\$ 275,55

10.19. C2504 TORNEIRA DE PRESSÃO CROMADA LONGA P/PIA (UN)

Material	FORNTE	UNID	COEFICIENTE	PREÇO UNITÁRIO	TOTAL
I1180 FITA DE VEDAÇÃO	SEINFRA	M	0,28000000	R\$ 0,3100	R\$ 0,0868
I2131 TORNEIRA DE PRESSÃO CROMADA LONGA P/PIA 3/4'	SEINFRA	UN	1,00000000	R\$ 94,9300	R\$ 94,9300
TOTAL Material:					R\$ 95,0168

Mão de Obra	FORNTE	UNID	COEFICIENTE	PREÇO UNITÁRIO	TOTAL
I0043 AJUDANTE DE ENCANADOR	SEINFRA	H	0,65000000	R\$ 19,1000	R\$ 12,4150
I2320 ENCANADOR	SEINFRA	H	0,65000000	R\$ 23,4800	R\$ 15,2620
TOTAL Mão de Obra:					R\$ 27,6770

VALOR: R\$ 122,69

10.20. C2505 TORNEIRA DE PRESSÃO CROMADA USO GERAL (UN)

Material	FORNTE	UNID	COEFICIENTE	PREÇO UNITÁRIO	TOTAL
----------	--------	------	-------------	----------------	-------

RELATÓRIO ANALÍTICO - COMPOSIÇÕES DE CUSTOS



OBRA:	CONSTRUÇÃO DE POSTO DE APOIO A SAÚDE	DATA:	11/06/2024		BDI:	24,52%
DESCRIÇÃO:	CONSTRUÇÃO DE POSTO DE APOIO A SAÚDE	FONTE	VERSÃO	HORA	MES	
LOCAL:	SÍTIO CEDRO - SANTANA DO CARIRI	SEINFRA	028.1 COM DESONERAÇÃO	84,44%	47,48%	
CLIENTE:	PREFEITURA MUNICIPAL DE SANTANA DO CARIRI	Composição	PRÓPRIA	0,00%	0,00%	

I1180	FITA DE VEDAÇÃO	SEINFRA	M	0,28000000	R\$ 0,3100	R\$ 0,0868
I2130	TORNEIRA DE PRESSÃO CROMADA DE USO GERAL 1/2"	SEINFRA	UN	1,00000000	R\$ 36,0300	R\$ 36,0300
TOTAL Material:						R\$ 36,1168

Mão de Obra		FONTE	UNID	COEFICIENTE	PREÇO UNITÁRIO	TOTAL
I0043	AJUDANTE DE ENCANADOR	SEINFRA	H	0,65000000	R\$ 19,1000	R\$ 12,4150
I2320	ENCANADOR	SEINFRA	H	0,65000000	R\$ 23,4800	R\$ 15,2620
TOTAL Mão de Obra:						R\$ 27,6770
VALOR:						R\$ 63,79

10.21. C1898 PEÇAS DE APOIO DEFICIENTES C/TUBO INOX P/WC'S (M)

Material		FONTE	UNID	COEFICIENTE	PREÇO UNITÁRIO	TOTAL
I0108	AREIA GROSSA	SEINFRA	M3	0,00050000	R\$ 102,8400	R\$ 0,0514
I0805	CIMENTO PORTLAND	SEINFRA	KG	0,15000000	R\$ 0,6100	R\$ 0,0915
I1646	PEÇAS DE APOIO DEFICIENTE C/TUBO INOX EM WC'S	SEINFRA	M	1,00000000	R\$ 136,8000	R\$ 136,8000
TOTAL Material:						R\$ 136,9429

Mão de Obra		FONTE	UNID	COEFICIENTE	PREÇO UNITÁRIO	TOTAL
I1530	MONTADOR	SEINFRA	H	1,00000000	R\$ 24,1600	R\$ 24,1600
I2391	PEDREIRO	SEINFRA	H	0,25000000	R\$ 24,1600	R\$ 6,0400
I2543	SERVENTE	SEINFRA	H	0,35000000	R\$ 18,4600	R\$ 6,4610
TOTAL Mão de Obra:						R\$ 36,6610
VALOR:						R\$ 173,60

10.22. C3442 CAIXA D'ÁGUA EM FYBERGLASS - CAP. 1000L (UN)

Material		FONTE	UNID	COEFICIENTE	PREÇO UNITÁRIO	TOTAL
I8665	CAIXA D'ÁGUA EM FYBERGLASS CAP. 1000L, COM TAMPA	SEINFRA	UN	1,00000000	R\$ 458,2200	R\$ 458,2200
TOTAL Material:						R\$ 458,2200

Mão de Obra		FONTE	UNID	COEFICIENTE	PREÇO UNITÁRIO	TOTAL
I2543	SERVENTE	SEINFRA	H	0,70000000	R\$ 18,4600	R\$ 12,9220
TOTAL Mão de Obra:						R\$ 12,9220
VALOR:						R\$ 471,14

10.23. C2497 TORNEIRA DE BÓIA D= 20MM (3/4") (UN)

Material		FONTE	UNID	COEFICIENTE	PREÇO UNITÁRIO	TOTAL
I1180	FITA DE VEDAÇÃO	SEINFRA	M	0,47000000	R\$ 0,3100	R\$ 0,1457
I2127	TORNEIRA DE BOIA EM LATÃO (BOIA PLAST) DN 20MM (3/4)	SEINFRA	UN	1,00000000	R\$ 28,5200	R\$ 28,5200
TOTAL Material:						R\$ 28,6657

Mão de Obra		FONTE	UNID	COEFICIENTE	PREÇO UNITÁRIO	TOTAL
I0043	AJUDANTE DE ENCANADOR	SEINFRA	H	0,28000000	R\$ 19,1000	R\$ 5,3480
I2320	ENCANADOR	SEINFRA	H	0,28000000	R\$ 23,4800	R\$ 6,5744
TOTAL Mão de Obra:						R\$ 11,9224

RELATÓRIO ANALÍTICO - COMPOSIÇÕES DE CUSTOS

OBRA:	CONSTRUÇÃO DE POSTO DE APOIO A SAÚDE	DATA:	11/06/2024	BDI:	24,52%
DESCRIÇÃO:	CONSTRUÇÃO DE POSTO DE APOIO A SAÚDE	VERÃO	HORA	MES	
LOCAL:	SÍTIO CEDRO - SANTANA DO CARIRI	SEINFRA	028.1 COM DESONERAÇÃO	84,44%	47,46%
CLIENTE:	PREFEITURA MUNICIPAL DE SANTANA DO CARIRI	PROPRIA	0,00%	0,00%	



VALOR:	R\$ 40,59
---------------	------------------

11.1. C3586 CAIXA SIFONADA 150X150X50CM COM GRELHA - PADRÃO POPULAR (UN)

Material	FORTE	UNID	COEFICIENTE	PREÇO UNITÁRIO	TOTAL
I0435 CAIXA SIFONADA 150 x 150 x 50 COM GRELHA	SEINFRA	UN	1,00000000	R\$ 32,9100	R\$ 32,9100
TOTAL Material:					R\$ 32,9100

Mão de Obra	FORTE	UNID	COEFICIENTE	PREÇO UNITÁRIO	TOTAL
I0043 AJUDANTE DE ENCANADOR	SEINFRA	H	0,50000000	R\$ 19,1000	R\$ 9,5500
I2320 ENCANADOR	SEINFRA	H	0,50000000	R\$ 23,4800	R\$ 11,7400
TOTAL Mão de Obra:					R\$ 21,2900

VALOR:	R\$ 54,20
---------------	------------------

11.2. C1551 JOELHO PVC BRANCO P/ESGOTO D=40MM (1 1/2") (UN)

Material	FORTE	UNID	COEFICIENTE	PREÇO UNITÁRIO	TOTAL
I0026 ADESIVO PARA TUBO DE PVC RIGIDO	SEINFRA	KG	0,01000000	R\$ 54,4900	R\$ 0,5449
I1283 JOELHO PVC PARA ESGOTO DE 40MM	SEINFRA	UN	1,00000000	R\$ 2,0300	R\$ 2,0300
I1888 SOLUÇÃO LIMPADORA PARA PVC RIGIDO	SEINFRA	L	0,01500000	R\$ 52,4800	R\$ 0,7872
TOTAL Material:					R\$ 3,3621

Mão de Obra	FORTE	UNID	COEFICIENTE	PREÇO UNITÁRIO	TOTAL
I0043 AJUDANTE DE ENCANADOR	SEINFRA	H	0,28000000	R\$ 19,1000	R\$ 5,3480
I2320 ENCANADOR	SEINFRA	H	0,28000000	R\$ 23,4800	R\$ 6,5744
TOTAL Mão de Obra:					R\$ 11,9224

VALOR:	R\$ 15,28
---------------	------------------

11.3. C1552 JOELHO PVC BRANCO P/ESGOTO D=50MM (2") (UN)

Material	FORTE	UNID	COEFICIENTE	PREÇO UNITÁRIO	TOTAL
I0026 ADESIVO PARA TUBO DE PVC RIGIDO	SEINFRA	KG	0,01500000	R\$ 54,4900	R\$ 0,8174
I1284 JOELHO PVC PARA ESGOTO DE 50MM	SEINFRA	UN	1,00000000	R\$ 2,8000	R\$ 2,8000
I1888 SOLUÇÃO LIMPADORA PARA PVC RIGIDO	SEINFRA	L	0,02200000	R\$ 52,4800	R\$ 1,1546
TOTAL Material:					R\$ 4,7720

Mão de Obra	FORTE	UNID	COEFICIENTE	PREÇO UNITÁRIO	TOTAL
I0043 AJUDANTE DE ENCANADOR	SEINFRA	H	0,28000000	R\$ 19,1000	R\$ 5,3480
I2320 ENCANADOR	SEINFRA	H	0,28000000	R\$ 23,4800	R\$ 6,5744
TOTAL Mão de Obra:					R\$ 11,9224

VALOR:	R\$ 16,69
---------------	------------------

11.4. C1549 JOELHO PVC BRANCO P/ESGOTO D=100MM (4") (UN)

Material	FORTE	UNID	COEFICIENTE	PREÇO UNITÁRIO	TOTAL
I0026 ADESIVO PARA TUBO DE PVC RIGIDO	SEINFRA	KG	0,05000000	R\$ 54,4900	R\$ 2,7245
I1282 JOELHO PVC PARA ESGOTO DE 100MM	SEINFRA	UN	1,00000000	R\$ 7,5900	R\$ 7,5900
I1888 SOLUÇÃO LIMPADORA PARA PVC RIGIDO	SEINFRA	L	0,08000000	R\$ 52,4800	R\$ 4,1984

RELATÓRIO ANALÍTICO - COMPOSIÇÕES DE CUSTOS

OBRA:	CONSTRUÇÃO DE POSTO DE APOIO A SAÚDE	DATA: 11/08/2024	BDI: 24,52%
DESCRIÇÃO:	CONSTRUÇÃO DE POSTO DE APOIO A SAÚDE	FONTE	VERSÃO
LOCAL:	SÍTIO CEDRO - SANTANA DO CARIRI	SEINFRA	028.1 COM DESONERAÇÃO
CLIENTE:	PREFEITURA MUNICIPAL DE SANTANA DO CARIRI	Composição	PROPRIA
			HORA MES
			84,44% 47,48%
			0,00% 0,00%



TOTAL Material:	R\$ 14,5129
------------------------	-------------

Mão de Obra		FONTE	UNID	COEFICIENTE	PREÇO UNITÁRIO	TOTAL
10043	AJUDANTE DE ENCANADOR	SEINFRA	H	0,45000000	R\$ 19,1000	R\$ 8,5950
12320	ENCANADOR	SEINFRA	H	0,45000000	R\$ 23,4800	R\$ 10,5660
TOTAL Mão de Obra:						R\$ 19,1610
VALOR:						R\$ 33,67

11.5. C4388 JOELHO 45 PVC BRANCO PARA ESGOTO D=40MM (1 1/4") (UN)

Material	FONTE	UNID	COEFICIENTE	PREÇO UNITÁRIO	TOTAL
10026	ADESIVO PARA TUBO DE PVC RIGIDO	SEINFRA	KG	0,02800000	R\$ 54,4900
18240	JOELHO 45 PVC BRANCO PARA ESGOTO D= 40mm	SEINFRA	UN	1,00000000	R\$ 2,1300
11888	SOLUÇÃO LIMPADORA PARA PVC RIGIDO	SEINFRA	L	0,04300000	R\$ 52,4800
TOTAL Material:					R\$ 5,9123

Mão de Obra		FONTE	UNID	COEFICIENTE	PREÇO UNITÁRIO	TOTAL
10043	AJUDANTE DE ENCANADOR	SEINFRA	H	0,30000000	R\$ 19,1000	R\$ 5,7300
12320	ENCANADOR	SEINFRA	H	0,30000000	R\$ 23,4800	R\$ 7,0440
TOTAL Mão de Obra:						R\$ 12,7740
VALOR:						R\$ 18,69

11.6. C4669 JOELHO 45 PVC BRANCO PARA ESGOTO D=50MM (2") (UN)

Material	FONTE	UNID	COEFICIENTE	PREÇO UNITÁRIO	TOTAL
10026	ADESIVO PARA TUBO DE PVC RIGIDO	SEINFRA	KG	0,03000000	R\$ 54,4900
16235	JOELHO 45 PVC BRANCO PARA ESGOTO D= 50mm	SEINFRA	UN	1,00000000	R\$ 3,4600
11888	SOLUÇÃO LIMPADORA PARA PVC RIGIDO	SEINFRA	L	0,04700000	R\$ 52,4800
TOTAL Material:					R\$ 7,5613

Mão de Obra		FONTE	UNID	COEFICIENTE	PREÇO UNITÁRIO	TOTAL
10043	AJUDANTE DE ENCANADOR	SEINFRA	H	0,30000000	R\$ 19,1000	R\$ 5,7300
12320	ENCANADOR	SEINFRA	H	0,30000000	R\$ 23,4800	R\$ 7,0440
TOTAL Mão de Obra:						R\$ 12,7740
VALOR:						R\$ 20,34

11.7. C1582 JUNÇÃO SIMPLES DE REDUÇÃO PVC P/ESGOTO 100X50MM(4"X2") (UN)

Material	FONTE	UNID	COEFICIENTE	PREÇO UNITÁRIO	TOTAL
10026	ADESIVO PARA TUBO DE PVC RIGIDO	SEINFRA	KG	0,05750000	R\$ 54,4900
11319	JUNÇÃO PVC PARA ESGOTO 100X50MM (4X2")	SEINFRA	UN	1,00000000	R\$ 17,0800
11888	SOLUÇÃO LIMPADORA PARA PVC RIGIDO	SEINFRA	L	0,09100000	R\$ 52,4800
TOTAL Material:					R\$ 24,9889

Mão de Obra		FONTE	UNID	COEFICIENTE	PREÇO UNITÁRIO	TOTAL
10043	AJUDANTE DE ENCANADOR	SEINFRA	H	0,46000000	R\$ 19,1000	R\$ 8,7860
12320	ENCANADOR	SEINFRA	H	0,46000000	R\$ 23,4800	R\$ 10,8008

RELATÓRIO ANALÍTICO - COMPOSIÇÕES DE CUSTOS

OBRA:	CONSTRUÇÃO DE POSTO DE APOIO A SAÚDE	DATA:	11/06/2024	BDI:	24,52%
DESCRIÇÃO:	CONSTRUÇÃO DE POSTO DE APOIO A SAÚDE	VERBÃO:	SEINFRA	HORA:	84,44%
LOCAL:	SÍTIO CEDRO - SANTANA DO CARIRI	COMPOSIÇÃO:	028.1 COM DESONERAÇÃO	MES:	47,48%
CLIENTE:	PREFEITURA MUNICIPAL DE SANTANA DO CARIRI		PRÓPRIA		0,00%



TOTAL Mão de Obra:	R\$ 19,5868
VALOR:	R\$ 44,58

11.8. C1761 LUVA SIMPLES PVC BRANCO P/ESGOTO 50MM (2") (UN)

Material	FORNTE	UNID	COEFICIENTE	PREÇO UNITÁRIO	TOTAL
I0026	ADESIVO PARA TUBO DE PVC RIGIDO	SEINFRA	KG	0,01500000	R\$ 54,4900
I1459	LUVA SIMPLES PVC ESGOTO 50MM	SEINFRA	UN	1,00000000	R\$ 3,0200
I1888	SOLUÇÃO LIMPADORA PARA PVC RIGIDO	SEINFRA	L	0,02200000	R\$ 52,4800
TOTAL Material:					R\$ 4,9820

Mão de Obra	FORNTE	UNID	COEFICIENTE	PREÇO UNITÁRIO	TOTAL
I0043	AJUDANTE DE ENCANADOR	SEINFRA	H	0,14000000	R\$ 19,1000
I2320	ENCANADOR	SEINFRA	H	0,14000000	R\$ 23,4800
TOTAL Mão de Obra:					R\$ 5,9612
VALOR:					R\$ 10,95

11.9. C1758 LUVA SIMPLES PVC BRANCO P/ESGOTO 100MM (4") (UN)

Material	FORNTE	UNID	COEFICIENTE	PREÇO UNITÁRIO	TOTAL
I0026	ADESIVO PARA TUBO DE PVC RIGIDO	SEINFRA	KG	0,05000000	R\$ 54,4900
I1457	LUVA SIMPLES PVC ESGOTO 100MM	SEINFRA	UN	1,00000000	R\$ 5,9900
I1888	SOLUÇÃO LIMPADORA PARA PVC RIGIDO	SEINFRA	L	0,08000000	R\$ 52,4800
TOTAL Material:					R\$ 12,9129

Mão de Obra	FORNTE	UNID	COEFICIENTE	PREÇO UNITÁRIO	TOTAL
I0043	AJUDANTE DE ENCANADOR	SEINFRA	H	0,23000000	R\$ 19,1000
I2320	ENCANADOR	SEINFRA	H	0,23000000	R\$ 23,4800
TOTAL Mão de Obra:					R\$ 9,7934
VALOR:					R\$ 22,71

11.10. C2347 TÊ PVC BRANCO C/REDUÇÃO P/ESGOTO D=100X50MM (4"X2") (UN)

Material	FORNTE	UNID	COEFICIENTE	PREÇO UNITÁRIO	TOTAL
I0026	ADESIVO PARA TUBO DE PVC RIGIDO	SEINFRA	KG	0,05750000	R\$ 54,4900
I1888	SOLUÇÃO LIMPADORA PARA PVC RIGIDO	SEINFRA	L	0,09100000	R\$ 52,4800
I2008	TE PVC REDUÇÃO ESGOTO DE 100X50MM	SEINFRA	UN	1,00000000	R\$ 15,5200
TOTAL Material:					R\$ 23,4289

Mão de Obra	FORNTE	UNID	COEFICIENTE	PREÇO UNITÁRIO	TOTAL
I0043	AJUDANTE DE ENCANADOR	SEINFRA	H	0,46000000	R\$ 19,1000
I2320	ENCANADOR	SEINFRA	H	0,46000000	R\$ 23,4800
TOTAL Mão de Obra:					R\$ 19,5868
VALOR:					R\$ 43,02

11.11. C2356 TÊ PVC BRANCO P/ESGOTO D=100MM (4")-JUNTAS SOLD. (UN)

RELATÓRIO ANALÍTICO - COMPOSIÇÕES DE CUSTOS

OBRA:	CONSTRUÇÃO DE POSTO DE APOIO A SAÚDE	DATA:	11/06/2024	BDI:	24,52%
DESCRIÇÃO:	CONSTRUÇÃO DE POSTO DE APOIO A SAÚDE	VERSIÃO:	026.1 COM DESONERAÇÃO	HORA:	MES
LOCAL:	SÍTIO CEDRO - SANTANA DO CARIRI	SEINFRA:	SEINFRA	84,44%	47,48%
CLIENTE:	PREFEITURA MUNICIPAL DE SANTANA DO CARIRI	Composição:	PRÓPRIA	0,00%	0,00%



Material	DESCRIÇÃO	UNID	COEFICIENTE	PREÇO UNITÁRIO	TOTAL
10026	ADESIVO PARA TUBO DE PVC RIGIDO	KG	0,07500000	R\$ 54,4900	R\$ 4,0868
11888	SOLUÇÃO LIMPADORA PARA PVC RIGIDO	L	0,12000000	R\$ 52,4800	R\$ 6,2976
12012	TE PVC PARA ESGOTO DE 100MM (4")	UN	1,00000000	R\$ 14,6000	R\$ 14,6000
TOTAL Material:					R\$ 24,9844

Mão de Obra	DESCRIÇÃO	UNID	COEFICIENTE	PREÇO UNITÁRIO	TOTAL
10043	AJUDANTE DE ENCANADOR	H	0,46000000	R\$ 19,1000	R\$ 8,7860
12320	ENCANADOR	H	0,46000000	R\$ 23,4800	R\$ 10,8008
TOTAL Mão de Obra:					R\$ 19,5868
VALOR:					R\$ 44,57

12. C2595 TUBO PVC BRANCO P/ESGOTO D=40MM (1 1/2") (M)

Material	DESCRIÇÃO	UNID	COEFICIENTE	PREÇO UNITÁRIO	TOTAL
10026	ADESIVO PARA TUBO DE PVC RIGIDO	KG	0,00500000	R\$ 54,4900	R\$ 0,2725
11888	SOLUÇÃO LIMPADORA PARA PVC RIGIDO	L	0,00750000	R\$ 52,4800	R\$ 0,3936
12194	TUBO PVC ESGOTO DE 40MM (1 1/2") - (NBR 5688)	M	1,01000000	R\$ 5,9400	R\$ 5,9994
TOTAL Material:					R\$ 6,6655

Mão de Obra	DESCRIÇÃO	UNID	COEFICIENTE	PREÇO UNITÁRIO	TOTAL
10043	AJUDANTE DE ENCANADOR	H	0,24000000	R\$ 19,1000	R\$ 4,5840
12320	ENCANADOR	H	0,24000000	R\$ 23,4800	R\$ 5,6352
TOTAL Mão de Obra:					R\$ 10,2192
VALOR:					R\$ 16,88

11.13. C2596 TUBO PVC BRANCO P/ESGOTO D=50MM (2") (M)

Material	DESCRIÇÃO	UNID	COEFICIENTE	PREÇO UNITÁRIO	TOTAL
10026	ADESIVO PARA TUBO DE PVC RIGIDO	KG	0,00750000	R\$ 54,4900	R\$ 0,4087
11888	SOLUÇÃO LIMPADORA PARA PVC RIGIDO	L	0,01100000	R\$ 52,4800	R\$ 0,5773
12195	TUBO PVC ESGOTO DE 50MM (2") - (NBR 5688)	M	1,01000000	R\$ 9,2500	R\$ 9,3425
TOTAL Material:					R\$ 10,3285

Mão de Obra	DESCRIÇÃO	UNID	COEFICIENTE	PREÇO UNITÁRIO	TOTAL
10043	AJUDANTE DE ENCANADOR	H	0,30000000	R\$ 19,1000	R\$ 5,7300
12320	ENCANADOR	H	0,30000000	R\$ 23,4800	R\$ 7,0440
TOTAL Mão de Obra:					R\$ 12,7740
VALOR:					R\$ 23,10

11.14. C2593 TUBO PVC BRANCO P/ESGOTO D=100MM (4") (M)

Material	DESCRIÇÃO	UNID	COEFICIENTE	PREÇO UNITÁRIO	TOTAL
10026	ADESIVO PARA TUBO DE PVC RIGIDO	KG	0,02500000	R\$ 54,4900	R\$ 1,3623
11888	SOLUÇÃO LIMPADORA PARA PVC RIGIDO	L	0,04000000	R\$ 52,4800	R\$ 2,0992
12193	TUBO PVC ESGOTO DE 100MM (4") - (NBR 5688)	M	1,01000000	R\$ 13,6100	R\$ 13,7461
TOTAL Material:					R\$ 17,2076

RELATÓRIO ANALÍTICO - COMPOSIÇÕES DE CUSTOS

OBRA:	CONSTRUÇÃO DE POSTO DE APOIO A SAÚDE	DATA:	11/06/2024	BDI:	24,52%
DESCRIÇÃO:	CONSTRUÇÃO DE POSTO DE APOIO A SAÚDE	VERSAO:	HORA	MES:	
LOCAL:	SÍTIO CEDRO - SANTANA DO CARIRI	SEINFRA:	028.1 COM DESONERAÇÃO		84,44% 47,48%
CLIENTE:	PREFEITURA MUNICIPAL DE SANTANA DO CARIRI	Composiçõe:	PRÓPRIA		0,00% 0,00%

Mão de Obra		FORTE	UNID	COEFICIENTE	PREÇO UNITÁRIO	TOTAL
10043	AJUDANTE DE ENCANADOR	SEINFRA	H	0,52000000	R\$ 19,1000	R\$ 9,9320
12320	ENCANADOR	SEINFRA	H	0,52000000	R\$ 23,4800	R\$ 12,2096
TOTAL Mão de Obra:						R\$ 22,1416
VALOR:						R\$ 39,35



11.15. C0609 CAIXA EM ALVENARIA (60X60X60CM) DE 1/2 TIJOLO COMUM, LASTRO DE CONCRETO E TAMPA DE CONCRETO (UN)

Material		FORTE	UNID	COEFICIENTE	PREÇO UNITÁRIO	TOTAL
I0169	AÇO CA-60	SEINFRA	KG	2,58200000	R\$ 6,5300	R\$ 16,8605
I0103	ARAME RECOZIDO N.18 BWG	SEINFRA	KG	0,04400000	R\$ 14,2200	R\$ 0,6257
I0109	AREIA MEDIA	SEINFRA	M3	0,16100000	R\$ 71,8800	R\$ 11,5727
I0280	BRITA	SEINFRA	M3	0,07700000	R\$ 86,4300	R\$ 6,6551
I0441	CAL HIDRATADA	SEINFRA	KG	7,64400000	R\$ 0,8300	R\$ 6,3445
I0529	CHAPA COMPENSADO RESINADO 12MM (1.10 X 2.20M)	SEINFRA	M2	0,20000000	R\$ 30,9200	R\$ 6,1840
I0805	CIMENTO PORTLAND	SEINFRA	KG	41,90900000	R\$ 0,6100	R\$ 25,5645
I1916	TABUA DE 1" DE 3A. - L = 30cm	SEINFRA	M	0,05900000	R\$ 10,9800	R\$ 0,6478
I2082	TIJOLO MACIÇO COMUM	SEINFRA	UN	141,12000000	R\$ 0,4000	R\$ 56,4480
TOTAL Material:						R\$ 130,9028

Mão de Obra		FORTE	UNID	COEFICIENTE	PREÇO UNITÁRIO	TOTAL
I0040	AJUDANTE DE ARMADOR/FERREIRO	SEINFRA	H	0,22500000	R\$ 19,1000	R\$ 4,2975
I0041	AJUDANTE DE CARPINTEIRO	SEINFRA	H	1,18500000	R\$ 19,1000	R\$ 22,6335
I0121	ARMADOR/FERREIRO	SEINFRA	H	0,22500000	R\$ 24,1600	R\$ 5,4360
I0498	CARPINTEIRO	SEINFRA	H	1,18500000	R\$ 24,1600	R\$ 28,6296
I2391	PEDREIRO	SEINFRA	H	4,13900000	R\$ 24,1600	R\$ 99,9982
I2543	SERVENTE	SEINFRA	H	8,19400000	R\$ 18,4600	R\$ 151,2612
TOTAL Mão de Obra:						R\$ 312,2560
VALOR:						R\$ 443,16

11.16. C2832 FOSSA SÉPTICA E SUMIDOURO EM ALVENARIA (UN)

Material		FORTE	UNID	COEFICIENTE	PREÇO UNITÁRIO	TOTAL
I0280	BRITA	SEINFRA	M3	1,49200000	R\$ 86,4300	R\$ 128,9536
I2298	CURVA PVC ESGOTO LONGA DN 100MM	SEINFRA	UN	3,00000000	R\$ 50,2600	R\$ 150,7800
I2456	TUBO PVC ESGOTO PRIMÁRIO DE 100 - (NBR 5688)	SEINFRA	M	2,50000000	R\$ 13,6100	R\$ 34,0250
TOTAL Material:						R\$ 313,7586

Mão de Obra		FORTE	UNID	COEFICIENTE	PREÇO UNITÁRIO	TOTAL
I2543	SERVENTE	SEINFRA	H	2,00000000	R\$ 18,4600	R\$ 36,9200
TOTAL Mão de Obra:						R\$ 36,9200

Serviço		FORTE	UNID	COEFICIENTE	PREÇO UNITÁRIO	TOTAL
C0073	ALVENARIA DE TIJOLO CERÂMICO FURADO (9x19x19)cm C/ARGAMASSA MISTA DE CAL HIDRATADA ESP.=10cm (1:2:8)	SEINFRA	M2	10,05000000	R\$ 60,5500	R\$ 608,5275
C0074	ALVENARIA DE TIJOLO CERÂMICO FURADO (9x19x19)cm C/ARGAMASSA MISTA DE CAL HIDRATADA ESP.=20 cm	SEINFRA	M2	12,92000000	R\$ 103,7100	R\$ 1.339,9332
C0216	ARMADURA CA-50A MÉDIA D= 6,3 A 10,0mm	SEINFRA	KG	41,86000000	R\$ 10,7700	R\$ 450,8322

RELATÓRIO ANALÍTICO - COMPOSIÇÕES DE CUSTOS

OBRA:	CONSTRUÇÃO DE POSTO DE APOIO A SAÚDE	DATA: 11/06/2024	BDI: 24,52%
DESCRIÇÃO:	CONSTRUÇÃO DE POSTO DE APOIO A SAÚDE	VERSÃO: 028.1 COM DESONERAÇÃO	HORA: 84,44% MES: 47,48%
LOCAL:	SÍTIO CEDRO - SANTANA DO CARIRI	PROPRIA:	0,00% 0,00%
CLIENTE:	PREFEITURA MUNICIPAL DE SANTANA DO CARIRI		



Item	Descrição	Fonte	Unid	Coefficiente	Preço Unitário	Total
C0838	CONCRETO P/VIBR., FCK 10 MPa COM AGREGADO ADQUIRIDO	SEINFRA	M3	0,29000000	R\$ 421,6500	R\$ 122,2785
C0840	CONCRETO P/VIBR., FCK 15 MPa COM AGREGADO ADQUIRIDO	SEINFRA	M3	0,59800000	R\$ 443,7100	R\$ 265,3386
C2784	ESCAVAÇÃO MANUAL SOLO DE 1A.CAT. PROF. ATÉ 1.50m	SEINFRA	M3	14,24000000	R\$ 48,9200	R\$ 696,6208
C1400	FORMA DE TÁBUAS DE 1" DE 3A. P/FUNDAÇÕES UTIL. 5 X	SEINFRA	M2	1,84000000	R\$ 74,5600	R\$ 137,1904
C2123	REBOCO C/ARGAMASSA DE CAL HIDRATADA E AREIA PENEIRADA TRAÇO 1:3 ESP=5 mm P/PAREDE	SEINFRA	M2	11,00000000	R\$ 25,5300	R\$ 280,8300
TOTAL Serviço:						R\$ 3.901,5512
VALOR:						R\$ 4.252,23

12.1. C2077 QUADRO DE DISTRIBUIÇÃO DE LUZ EMBUTIR ATÉ 6 DIVISÕES, C/BARRAMENTO (UN)

Material	Fonte	Unid	Coefficiente	Preço Unitário	Total
10193	BARRAMENTO NEUTRO P/ BAIXA TENSÃO	SEINFRA	UN	R\$ 35,5400	R\$ 35,5400
10194	BARRAMENTO PRINCIPAL P/ BAIXA TENSÃO	SEINFRA	UN	R\$ 34,9600	R\$ 34,9600
10195	BARRAMENTO TERRA P/ BAIXA TENSÃO	SEINFRA	UN	R\$ 28,9000	R\$ 28,9000
12412	QUADRO DE DISTRIBUIÇÃO PARA 6 CIRCUITOS	SEINFRA	UN	R\$ 40,4500	R\$ 40,4500
TOTAL Material:					R\$ 139,8500

Mão de Obra	Fonte	Unid	Coefficiente	Preço Unitário	Total
10042	AJUDANTE DE ELETRICISTA	SEINFRA	H	R\$ 19,1000	R\$ 22,9200
12312	ELETRICISTA	SEINFRA	H	R\$ 24,1500	R\$ 28,9800
TOTAL Mão de Obra:					R\$ 51,9000
VALOR:					R\$ 191,75

12.2. C3579 QUADRO DE MEDIÇÃO PADRÃO COELCE - PADRÃO POPULAR (UN)

Material	Fonte	Unid	Coefficiente	Preço Unitário	Total
16129	QUADRO MEDIÇÃO PADRÃO COELCE (PADRÃO MUTIRÃO)	SEINFRA	UN	R\$ 54,1900	R\$ 54,1900
TOTAL Material:					R\$ 54,1900

Mão de Obra	Fonte	Unid	Coefficiente	Preço Unitário	Total
10042	AJUDANTE DE ELETRICISTA	SEINFRA	H	R\$ 19,1000	R\$ 19,1000
12312	ELETRICISTA	SEINFRA	H	R\$ 24,1500	R\$ 24,1500
TOTAL Mão de Obra:					R\$ 43,2500
VALOR:					R\$ 97,44

12.3. C1122 DISJUNTOR TRIPOLAR EM QUADRO DE DISTRIBUIÇÃO 25A (UN)

Material	Fonte	Unid	Coefficiente	Preço Unitário	Total
11008	DISJUNTOR TRIPOLAR 25A	SEINFRA	UN	R\$ 51,7100	R\$ 51,7100
TOTAL Material:					R\$ 51,7100

Mão de Obra	Fonte	Unid	Coefficiente	Preço Unitário	Total
10042	AJUDANTE DE ELETRICISTA	SEINFRA	H	R\$ 19,1000	R\$ 17,1900
12312	ELETRICISTA	SEINFRA	H	R\$ 24,1500	R\$ 21,7350
TOTAL Mão de Obra:					R\$ 38,9250

RELATÓRIO ANALÍTICO - COMPOSIÇÕES DE CUSTOS

OBRA:	CONSTRUÇÃO DE POSTO DE APOIO A SAÚDE	DATA:	11/06/2024	BDI:	24,52%
DESCRIÇÃO:	CONSTRUÇÃO DE POSTO DE APOIO A SAÚDE	VERÃO	HORA	MES	
LOCAL:	SÍTIO CEDRO - SANTANA DO CARIRI	SEINFRA	028.1 COM DESONERAÇÃO	84,44%	47,46%
CLIENTE:	PREFEITURA MUNICIPAL DE SANTANA DO CARIRI	PROPRIA	0,00%	0,00%	



VALOR:	R\$ 90,64
--------	------------------

12.4. C1092 DISJUNTOR MONOPOLAR EM QUADRO DE DISTRIBUIÇÃO 10A (UN)

Material	FORNTE	UNID	COEFICIENTE	PREÇO UNITÁRIO	TOTAL
10980	DISJUNTOR MONOPOLAR 10A	SEINFRA	UN	1,00000000	R\$ 9,5400
TOTAL Material:					R\$ 9,5400

Mão de Obra	FORNTE	UNID	COEFICIENTE	PREÇO UNITÁRIO	TOTAL
10042	AJUDANTE DE ELETRICISTA	SEINFRA	H	0,30000000	R\$ 19,1000
12312	ELETRICISTA	SEINFRA	H	0,30000000	R\$ 24,1500
TOTAL Mão de Obra:					R\$ 12,9750

VALOR:	R\$ 22,52
--------	------------------

12.5. C1096 DISJUNTOR MONOPOLAR EM QUADRO DE DISTRIBUIÇÃO 25A (UN)

Material	FORNTE	UNID	COEFICIENTE	PREÇO UNITÁRIO	TOTAL
10984	DISJUNTOR MONOPOLAR 25A	SEINFRA	UN	1,00000000	R\$ 9,5400
TOTAL Material:					R\$ 9,5400

Mão de Obra	FORNTE	UNID	COEFICIENTE	PREÇO UNITÁRIO	TOTAL
10042	AJUDANTE DE ELETRICISTA	SEINFRA	H	0,30000000	R\$ 19,1000
12312	ELETRICISTA	SEINFRA	H	0,30000000	R\$ 24,1500
TOTAL Mão de Obra:					R\$ 12,9750

VALOR:	R\$ 22,52
--------	------------------

12.6. C1494 INTERRUPTOR UMA TECLA SIMPLES 10A 250V (UN)

Material	FORNTE	UNID	COEFICIENTE	PREÇO UNITÁRIO	TOTAL
11255	INTERRUPTOR 1 TECLA SIMPLES	SEINFRA	UN	1,00000000	R\$ 7,2600
TOTAL Material:					R\$ 7,2600

Mão de Obra	FORNTE	UNID	COEFICIENTE	PREÇO UNITÁRIO	TOTAL
10042	AJUDANTE DE ELETRICISTA	SEINFRA	H	0,21000000	R\$ 19,1000
12312	ELETRICISTA	SEINFRA	H	0,21000000	R\$ 24,1500
TOTAL Mão de Obra:					R\$ 8,0825

VALOR:	R\$ 16,34
--------	------------------

12.7. C1479 INTERRUPTOR DUAS TECLAS SIMPLES 10A 250V (UN)

Material	FORNTE	UNID	COEFICIENTE	PREÇO UNITÁRIO	TOTAL
11263	INTERRUPTOR 2 TECLAS SIMPLES	SEINFRA	UN	1,00000000	R\$ 12,8100
TOTAL Material:					R\$ 12,8100

Mão de Obra	FORNTE	UNID	COEFICIENTE	PREÇO UNITÁRIO	TOTAL
10042	AJUDANTE DE ELETRICISTA	SEINFRA	H	0,37000000	R\$ 19,1000
12312	ELETRICISTA	SEINFRA	H	0,37000000	R\$ 24,1500
TOTAL Mão de Obra:					R\$ 16,0025

RELATÓRIO ANALÍTICO - COMPOSIÇÕES DE CUSTOS

OBRA:	CONSTRUÇÃO DE POSTO DE APOIO A SAÚDE	DATA : 11/06/2024	BDI : 24,52%
DESCRIÇÃO:	CONSTRUÇÃO DE POSTO DE APOIO A SAÚDE	VERSÃO	HORA MES
LOCAL:	SÍTIO CEDRO - SANTANA DO CARIRI	SEINFRA 028.1 COM DESONERAÇÃO	84,44% 47,48%
CLIENTE:	PREFEITURA MUNICIPAL DE SANTANA DO CARIRI	PRÓPRIA	0,00% 0,00%

 P. M. DE SANTANA DO CARIRI - CE
 FL. 387
 RUA...
 Nº...

VALOR: R\$ 28,81

12.8. C1496 INTERRUPTOR UMA TECLA SIMPLES E TOMADA UNIVERSAL 10A 250V (UN)

Material		FONTE	UNID	COEFICIENTE	PREÇO UNITÁRIO	TOTAL
11259	INTERRUPTOR 1 TECLA SIMPLES 1 TOMADA 2POLOS UNIV.	SEINFRA	UN	1,00000000	R\$ 15,7300	R\$ 15,7300
TOTAL Material:						R\$ 15,7300

Mão de Obra		FONTE	UNID	COEFICIENTE	PREÇO UNITÁRIO	TOTAL
10042	AJUDANTE DE ELETRICISTA	SEINFRA	H	0,37000000	R\$ 19,1000	R\$ 7,0670
12312	ELETRICISTA	SEINFRA	H	0,37000000	R\$ 24,1500	R\$ 8,9355
TOTAL Mão de Obra:						R\$ 16,0025

VALOR: R\$ 31,73

12.9. C2493 TOMADA UNIVERSAL 10A 250V (UN)

Material		FONTE	UNID	COEFICIENTE	PREÇO UNITÁRIO	TOTAL
12119	TOMADA UNIVERSAL 2POLOS	SEINFRA	UN	1,00000000	R\$ 8,0400	R\$ 8,0400
TOTAL Material:						R\$ 8,0400

Mão de Obra		FONTE	UNID	COEFICIENTE	PREÇO UNITÁRIO	TOTAL
10042	AJUDANTE DE ELETRICISTA	SEINFRA	H	0,21000000	R\$ 19,1000	R\$ 4,0110
12312	ELETRICISTA	SEINFRA	H	0,21000000	R\$ 24,1500	R\$ 5,0715
TOTAL Mão de Obra:						R\$ 9,0825

VALOR: R\$ 17,12

12.10. C4562 DISPOSITIVO DE PROTEÇÃO CONTRA SURTOS DE TENSÃO - DPS'S - 40 KA/440V (UN)

Material		FONTE	UNID	COEFICIENTE	PREÇO UNITÁRIO	TOTAL
18442	DISPOSITIVO DE PROTEÇÃO CONTRA SURTOS DE TENSÃO - DPS's - 40 KA/440V - FORNECIMENTO E INSTALAÇÃO	SEINFRA	UN	1,00000000	R\$ 115,0900	R\$ 115,0900
TOTAL Material:						R\$ 115,0900

VALOR: R\$ 115,09

12.11. C4828 ARANDELA DE SOBREPOR CORPO EM ALUMINIO, SOQUETE E-27, DIFUSOR EM VIDRO TEMPERADO FOSCO, COM DUAS LÂMPADAS ELETRÔNICAS COMPACTAS DE 20W COMPLETA (M2)

Material		FONTE	UNID	COEFICIENTE	PREÇO UNITÁRIO	TOTAL
19450	ARANDELA DE SOBREPOR CORPO EM ALUMINIO, SOQUETE E-27, DIFUSOR EM VIDRO TEMPERADO FOSCO, COM DUAS LÂMPADAS ELETRÔNICAS COMPACTAS DE 20W COMPLETA	SEINFRA	UN	1,00000000	R\$ 39,3900	R\$ 39,3900
TOTAL Material:						R\$ 39,3900

Mão de Obra		FONTE	UNID	COEFICIENTE	PREÇO UNITÁRIO	TOTAL
10042	AJUDANTE DE ELETRICISTA	SEINFRA	H	1,20000000	R\$ 19,1000	R\$ 22,9200
12312	ELETRICISTA	SEINFRA	H	1,20000000	R\$ 24,1500	R\$ 28,9800
TOTAL Mão de Obra:						R\$ 51,9000

VALOR: R\$ 91,29

RELATÓRIO ANALÍTICO - COMPOSIÇÕES DE CUSTOS

OBRA:	CONSTRUÇÃO DE POSTO DE APOIO A SAÚDE	DATA:	11/06/2024	BDI:	24,52%
DESCRIÇÃO:	CONSTRUÇÃO DE POSTO DE APOIO A SAÚDE	FONTE:	SEINFRA	VERSÃO:	025.1 COM DESONERAÇÃO
LOCAL:	SÍTIO CEDRO - SANTANA DO CARIRI	Composição:	PROPRIA	HORA:	84,44%
CLIENTE:	PREFEITURA MUNICIPAL DE SANTANA DO CARIRI			MES:	47,48%
					0,00%



12.12. C1665 LUMINÁRIA FLUORESCENTE COMPLETA C/2 LÂMPADAS DE 20W (UN)

Material	FONTE	UNID	COEFICIENTE	PREÇO UNITÁRIO	TOTAL
I1363 LUMINARIA FLUORESCENTE 2X20W COMPLETA COM LAMPADA	SEINFRA	UN	1,00000000	R\$ 55,6500	R\$ 55,6500
TOTAL Material:					R\$ 55,6500

Mão de Obra	FONTE	UNID	COEFICIENTE	PREÇO UNITÁRIO	TOTAL
I0042 AJUDANTE DE ELETRICISTA	SEINFRA	H	1,10000000	R\$ 19,1000	R\$ 21,0100
I2312 ELETRICISTA	SEINFRA	H	1,10000000	R\$ 24,1500	R\$ 26,5650
TOTAL Mão de Obra:					R\$ 47,5750
VALOR:					R\$ 103,23

.13. C1662 LUMINÁRIA FLUORESCENTE COMPLETA (1 X 16)W (UN)

Material	FONTE	UNID	COEFICIENTE	PREÇO UNITÁRIO	TOTAL
I1368 LUMINARIA FLUORESCENTE COMPLETA (1 X 16)W	SEINFRA	UN	1,00000000	R\$ 44,1500	R\$ 44,1500
TOTAL Material:					R\$ 44,1500

Mão de Obra	FONTE	UNID	COEFICIENTE	PREÇO UNITÁRIO	TOTAL
I0042 AJUDANTE DE ELETRICISTA	SEINFRA	H	1,10000000	R\$ 19,1000	R\$ 21,0100
I2312 ELETRICISTA	SEINFRA	H	1,10000000	R\$ 24,1500	R\$ 26,5650
TOTAL Mão de Obra:					R\$ 47,5750
VALOR:					R\$ 91,73

12.14. C1371 FIO ISOLADO PVC P/750V 1.5 MM2 (M)

Material	FONTE	UNID	COEFICIENTE	PREÇO UNITÁRIO	TOTAL
I1170 FIO ISOLADO EM PVC 1.50MM2 - 750V	SEINFRA	M	1,02000000	R\$ 0,9300	R\$ 0,9486
TOTAL Material:					R\$ 0,9486

Mão de Obra	FONTE	UNID	COEFICIENTE	PREÇO UNITÁRIO	TOTAL
I0042 AJUDANTE DE ELETRICISTA	SEINFRA	H	0,10000000	R\$ 19,1000	R\$ 1,9100
I2312 ELETRICISTA	SEINFRA	H	0,10000000	R\$ 24,1500	R\$ 2,4150
TOTAL Mão de Obra:					R\$ 4,3250
VALOR:					R\$ 5,27

12.15. C0540 CABO ISOLADO PVC 750V 2,5MM2 (M)

Material	FONTE	UNID	COEFICIENTE	PREÇO UNITÁRIO	TOTAL
I0356 CABO ISOLADO PVC 750V 2,5 MM2	SEINFRA	M	1,02000000	R\$ 1,8100	R\$ 1,8462
TOTAL Material:					R\$ 1,8462

Mão de Obra	FONTE	UNID	COEFICIENTE	PREÇO UNITÁRIO	TOTAL
I0042 AJUDANTE DE ELETRICISTA	SEINFRA	H	0,11000000	R\$ 19,1000	R\$ 2,1010
I2312 ELETRICISTA	SEINFRA	H	0,11000000	R\$ 24,1500	R\$ 2,6565
TOTAL Mão de Obra:					R\$ 4,7575

RELATÓRIO ANALÍTICO - COMPOSIÇÕES DE CUSTOS

OBRA:	CONSTRUÇÃO DE POSTO DE APOIO A SAÚDE	DATA:	11/06/2024	BDI:	24,52%
DESCRIÇÃO:	CONSTRUÇÃO DE POSTO DE APOIO A SAÚDE	FONTE	VERSAO	HORA	MES
LOCAL:	SÍTIO CEDRO - SANTANA DO CARIRI	SEINFRA	028.1 COM DESONERAÇÃO	84,44%	47,48%
CLIENTE:	PREFEITURA MUNICIPAL DE SANTANA DO CARIRI	Composição	PROPRIA	0,00%	0,00%

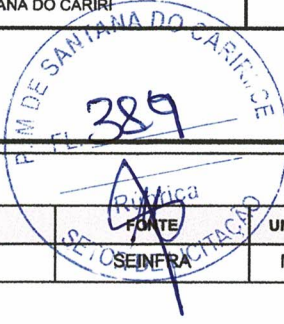

VALOR:	R\$ 6,60
---------------	-----------------

12.16. C0534 CABO ISOLADO PVC 750V 4MM2 (M)

Material	FONTE	UNID	COEFICIENTE	PREÇO UNITÁRIO	TOTAL
I0357 CABO ISOLADO PVC 750V 4MM2	SEINFRA	M	1,02000000	R\$ 3,0100	R\$ 3,0702
TOTAL Material:					R\$ 3,0702

Mão de Obra	FONTE	UNID	COEFICIENTE	PREÇO UNITÁRIO	TOTAL
I0042 AJUDANTE DE ELETRICISTA	SEINFRA	H	0,12000000	R\$ 19,1000	R\$ 2,2920
I2312 ELETRICISTA	SEINFRA	H	0,12000000	R\$ 24,1500	R\$ 2,8980
TOTAL Mão de Obra:					R\$ 5,1900

VALOR:	R\$ 8,26
---------------	-----------------

12.17. C0537 CABO ISOLADO PVC 750V 6MM2 (M)

Material	FONTE	UNID	COEFICIENTE	PREÇO UNITÁRIO	TOTAL
I0358 CABO ISOLADO PVC 750V 6MM2	SEINFRA	M	1,02000000	R\$ 3,5800	R\$ 3,6516
TOTAL Material:					R\$ 3,6516

Mão de Obra	FONTE	UNID	COEFICIENTE	PREÇO UNITÁRIO	TOTAL
I0042 AJUDANTE DE ELETRICISTA	SEINFRA	H	0,13000000	R\$ 19,1000	R\$ 2,4830
I2312 ELETRICISTA	SEINFRA	H	0,13000000	R\$ 24,1500	R\$ 3,1395
TOTAL Mão de Obra:					R\$ 5,6225

VALOR:	R\$ 9,27
---------------	-----------------

12.18. C1186 ELETRODUTO PVC ROSC. D= 25MM (3/4") (M)

Material	FONTE	UNID	COEFICIENTE	PREÇO UNITÁRIO	TOTAL
I1075 ELETRODUTO DE PVC RIGIDO 3/4"	SEINFRA	M	1,00000000	R\$ 3,9300	R\$ 3,9300
TOTAL Material:					R\$ 3,9300

Mão de Obra	FONTE	UNID	COEFICIENTE	PREÇO UNITÁRIO	TOTAL
I0042 AJUDANTE DE ELETRICISTA	SEINFRA	H	0,17000000	R\$ 19,1000	R\$ 3,2470
I2312 ELETRICISTA	SEINFRA	H	0,17000000	R\$ 24,1500	R\$ 4,1055
TOTAL Mão de Obra:					R\$ 7,3525

VALOR:	R\$ 11,28
---------------	------------------

12.19. C1020 CURVA P/ELETRODUTO PVC ROSC. D= 25MM (3/4") (UN)

Material	FONTE	UNID	COEFICIENTE	PREÇO UNITÁRIO	TOTAL
I0957 CURVA DE PVC RIGIDO PARA ELETRODUTO DE 3/4"	SEINFRA	UN	1,00000000	R\$ 2,3500	R\$ 2,3500
TOTAL Material:					R\$ 2,3500

Mão de Obra	FONTE	UNID	COEFICIENTE	PREÇO UNITÁRIO	TOTAL
I0042 AJUDANTE DE ELETRICISTA	SEINFRA	H	0,10000000	R\$ 19,1000	R\$ 1,9100
I2312 ELETRICISTA	SEINFRA	H	0,10000000	R\$ 24,1500	R\$ 2,4150
TOTAL Mão de Obra:					R\$ 4,3250

RELATÓRIO ANALÍTICO - COMPOSIÇÕES DE CUSTOS

OBRA:	CONSTRUÇÃO DE POSTO DE APOIO A SAÚDE	DATA:	11/06/2024	BDI:	24,52%
DESCRIÇÃO:	CONSTRUÇÃO DE POSTO DE APOIO A SAÚDE	VERSAO:	HORA	MES	
LOCAL:	SÍTIO CEDRO - SANTANA DO CARIRI	028.1 COM DESONERAÇÃO	84,44%	47,48%	
CLIENTE:	PREFEITURA MUNICIPAL DE SANTANA DO CARIRI	PRÓPRIA	0,00%	0,00%	



VALOR:	R\$ 6,68
---------------	-----------------

12.20. C1709 LUVA P/ELETRODUTO PVC ROSC. D= 25MM (3/4") (UN)

Material	FORTE	UNID	COEFICIENTE	PREÇO UNITÁRIO	TOTAL
I1409 LUVA DE PVC RIGIDO PARA ELETRODUTO 3/4"	SEINFRA	UN	1,00000000	R\$ 1,0100	R\$ 1,0100
TOTAL Material:					R\$ 1,0100

Mão de Obra	FORTE	UNID	COEFICIENTE	PREÇO UNITÁRIO	TOTAL
I0042 AJUDANTE DE ELETRICISTA	SEINFRA	H	0,03000000	R\$ 19,1000	R\$ 0,5730
I2312 ELETRICISTA	SEINFRA	H	0,03000000	R\$ 24,1500	R\$ 0,7245
TOTAL Mão de Obra:					R\$ 1,2975
VALOR:					R\$ 2,31

12.21. C0621 CAIXA DE LIGAÇÃO EM CHAPA AÇO ESTAMPADA, 3"X3", 4"X2",4"X4" (UN)

Material	FORTE	UNID	COEFICIENTE	PREÇO UNITÁRIO	TOTAL
I0419 CAIXA ESTAMPADA 3"X3", 4"X2", 4"X4" - CHAPA 18	SEINFRA	UN	1,00000000	R\$ 1,6600	R\$ 1,6600
TOTAL Material:					R\$ 1,6600

Mão de Obra	FORTE	UNID	COEFICIENTE	PREÇO UNITÁRIO	TOTAL
I0042 AJUDANTE DE ELETRICISTA	SEINFRA	H	0,15000000	R\$ 19,1000	R\$ 2,8650
I2312 ELETRICISTA	SEINFRA	H	0,15000000	R\$ 24,1500	R\$ 3,6225
TOTAL Mão de Obra:					R\$ 6,4875
VALOR:					R\$ 8,15

12.22. SC045. REFLETOR RETANGULAR DE LED BIVOLT, LUZ BRANCA, 50 W (UN)

Material	FORTE	UNID	COEFICIENTE	PREÇO UNITÁRIO	TOTAL
I1181 FITA ISOLANTE	SEINFRA	M	0,10000000	R\$ 0,65	R\$ 0,07
39391 REFLETOR RETANGULAR DE LED BIVOLT, LUZ BRANCA, 50 W	Composições	UN	1,00000000	R\$ 27,49	R\$ 27,49
TOTAL Material:					R\$ 27,56

Mão de Obra	FORTE	UNID	COEFICIENTE	PREÇO UNITÁRIO	TOTAL
I0042 AJUDANTE DE ELETRICISTA	SEINFRA	H	0,50000000	R\$ 19,10	R\$ 9,55
I2312 ELETRICISTA	SEINFRA	H	0,50000000	R\$ 24,15	R\$ 12,08
TOTAL Mão de Obra:					R\$ 21,63
VALOR:					R\$ 49,19

12.23. C0631 CAIXA EM ALVENARIA (40X40X60CM) DE 1/2 TIJOLO COMUM, LASTRO DE BRITA E TAMPA DE CONCRETO (UN)

Material	FORTE	UNID	COEFICIENTE	PREÇO UNITÁRIO	TOTAL
I0169 AÇO CA-60	SEINFRA	KG	1,31700000	R\$ 6,5300	R\$ 8,6000
I0103 ARAME RECOZIDO N.18 BWG	SEINFRA	KG	0,02200000	R\$ 14,2200	R\$ 0,3128
I0109 AREIA MEDIA	SEINFRA	M3	0,08000000	R\$ 71,8800	R\$ 5,7504
I0280 BRITA	SEINFRA	M3	0,05360000	R\$ 86,4300	R\$ 4,6326
I0441 CAL HIDRATADA	SEINFRA	KG	6,00000000	R\$ 0,8300	R\$ 4,9800

RELATÓRIO ANALÍTICO - COMPOSIÇÕES DE CUSTOS

OBRA:	CONSTRUÇÃO DE POSTO DE APOIO A SAÚDE	DATA:	11/06/2024	BDI:	24,52%
DESCRIÇÃO:	CONSTRUÇÃO DE POSTO DE APOIO A SAÚDE	FONTE:	VERSÃO:	HORA:	MES:
LOCAL:	SÍTIO CEDRO - SANTANA DO CARIRI	SEINFRA:	028.1 COM DESONERAÇÃO	84,44%	47,48%
CLIENTE:	PREFEITURA MUNICIPAL DE SANTANA DO CARIRI	Composição:	PRÓPRIA	0,00%	0,00%

I0529	CHAPA COMPENSADO RESINADO 12MM (1.10 X 2.20M)	SEINFRA	M2	0,10000000	R\$ 30,9200	R\$ 3,0920
I0805	CIMENTO PORTLAND	SEINFRA	KG	18,00000000	R\$ 0,6100	R\$ 10,9800
I1916	TABUA DE 1" DE 3A. - L = 30cm	SEINFRA	M	0,03000000	R\$ 10,9800	R\$ 0,3294
I2082	TIJOLO MACIÇO COMUM	SEINFRA	UN	101,00000000	R\$ 0,4000	R\$ 40,4000
					TOTAL Material:	R\$ 79,0772



Mão de Obra		FONTE	UNID	COEFICIENTE	PREÇO UNITÁRIO	TOTAL
I0040	AJUDANTE DE ARMADOR/FERREIRO	SEINFRA	H	0,11500000	R\$ 19,1000	R\$ 2,1965
I0041	AJUDANTE DE CARPINTEIRO	SEINFRA	H	0,60500000	R\$ 19,1000	R\$ 11,5555
I0121	ARMADOR/FERREIRO	SEINFRA	H	0,11500000	R\$ 24,1600	R\$ 2,7784
I0498	CARPINTEIRO	SEINFRA	H	0,60500000	R\$ 24,1600	R\$ 14,6168
I2391	PEDREIRO	SEINFRA	H	2,83500000	R\$ 24,1600	R\$ 68,4936
I2543	SERVENTE	SEINFRA	H	4,76800000	R\$ 18,4600	R\$ 88,0173
					TOTAL Mão de Obra:	R\$ 187,6581
					VALOR:	R\$ 266,74

13.1. C1615 LATEX DUAS DEMÃOS EM PAREDES INTERNAS S/MASSA (M2)

Material		FONTE	UNID	COEFICIENTE	PREÇO UNITÁRIO	TOTAL
I1490	LÍQUIDO SELADOR PARA PINTURA LATEX	SEINFRA	L	0,12000000	R\$ 10,3900	R\$ 1,2468
I1347	LIXA PARA MADEIRA/MASSA	SEINFRA	UN	0,25000000	R\$ 0,6000	R\$ 0,1500
I2096	TINTA LATEX	SEINFRA	L	0,17000000	R\$ 15,6700	R\$ 2,6639
					TOTAL Material:	R\$ 4,0607

Mão de Obra		FONTE	UNID	COEFICIENTE	PREÇO UNITÁRIO	TOTAL
I0045	AJUDANTE DE PINTOR	SEINFRA	H	0,35000000	R\$ 19,1000	R\$ 6,6850
I2395	PINTOR	SEINFRA	H	0,40000000	R\$ 24,1600	R\$ 9,6640
					TOTAL Mão de Obra:	R\$ 16,3490
					VALOR:	R\$ 20,41

13.2. C2461 TEXTURA ACRÍLICA 1 DEMÃO EM PAREDES EXTERNAS (M2)

Material		FONTE	UNID	COEFICIENTE	PREÇO UNITÁRIO	TOTAL
I1856	SELADOR ACRÍLICO	SEINFRA	L	0,19000000	R\$ 6,1400	R\$ 1,1666
I2079	TEXTURA ACRÍLICA	SEINFRA	KG	0,31000000	R\$ 3,8400	R\$ 1,1904
					TOTAL Material:	R\$ 2,3570

Mão de Obra		FONTE	UNID	COEFICIENTE	PREÇO UNITÁRIO	TOTAL
I0045	AJUDANTE DE PINTOR	SEINFRA	H	0,20000000	R\$ 19,1000	R\$ 3,8200
I2395	PINTOR	SEINFRA	H	0,30000000	R\$ 24,1600	R\$ 7,2480
					TOTAL Mão de Obra:	R\$ 11,0680
					VALOR:	R\$ 13,43

13.3. C1206 EMASSAMENTO DE ESQUADRIAS DE MADEIRA P/TINTA ÓLEO OU ESMALTE 2 DEMÃOS (M2)

Material		FONTE	UNID	COEFICIENTE	PREÇO UNITÁRIO	TOTAL
I1347	LIXA PARA MADEIRA/MASSA	SEINFRA	UN	0,50000000	R\$ 0,6000	R\$ 0,3000

RELATÓRIO ANALÍTICO - COMPOSIÇÕES DE CUSTOS

OBRA:	CONSTRUÇÃO DE POSTO DE APOIO A SAÚDE	DATA: 11/06/2024	BDI: 24,52%
DESCRIÇÃO:	CONSTRUÇÃO DE POSTO DE APOIO A SAÚDE	FORTE:	VERSÃO:
LOCAL:	SÍTIO CEDRO - SANTANA DO CARIRI	SEINFRA: 028.1 COM DESONERAÇÃO	HORA: 84,44%
CLIENTE:	PREFEITURA MUNICIPAL DE SANTANA DO CARIRI	Composição: PROPRIA	MES: 47,48%
			0,00%
			0,00%

11512	MASSA CORRIDA A BASE DE OLEO	SEINFRA	KG	0,45000000	R\$ 6,2400	R\$ 2,8080
					TOTAL Material:	R\$ 3,1080

Mão de Obra		FORTE	UNID	COEFICIENTE	PREÇO UNITÁRIO	TOTAL
10045	AJUDANTE DE PINTOR	SEINFRA	H	0,30000000	R\$ 19,1000	R\$ 5,7300
12395	PINTOR	SEINFRA	H	0,35000000	R\$ 24,1600	R\$ 8,4560
					TOTAL Mão de Obra:	R\$ 14,1860
					VALOR:	R\$ 17,29

13.4. C1280 ESMALTE DUAS DEMÃOS EM ESQUADRIAS DE MADEIRA (M2)

Material	FORTE	UNID	COEFICIENTE	PREÇO UNITÁRIO	TOTAL	
10035	AGUARRÁS MINERAL	SEINFRA	L	0,04000000	R\$ 17,4500	
11100	ESMALTE SINTETICO	SEINFRA	L	0,16000000	R\$ 27,4200	
11199	FUNDO BRANCO FOSCO NIVELADOR P/ MADEIRAS	SEINFRA	L	0,13000000	R\$ 13,9100	
11347	LIXA PARA MADEIRA/MASSA	SEINFRA	UN	0,40000000	R\$ 0,6000	
					TOTAL Material:	R\$ 7,1335

Mão de Obra		FORTE	UNID	COEFICIENTE	PREÇO UNITÁRIO	TOTAL
10045	AJUDANTE DE PINTOR	SEINFRA	H	0,35000000	R\$ 19,1000	R\$ 6,6850
12395	PINTOR	SEINFRA	H	0,40000000	R\$ 24,1600	R\$ 9,6640
					TOTAL Mão de Obra:	R\$ 16,3490
					VALOR:	R\$ 23,48

13.5. C1910 PINTURA P/PISO À BASE LATEX ACRÍLICO, TIPO "NOVACOR" (M2)

Material	FORTE	UNID	COEFICIENTE	PREÇO UNITÁRIO	TOTAL	
10154	ÁCIDO MURIÁTICO	SEINFRA	L	0,08000000	R\$ 5,9700	
12097	TINTA LATEX ACRÍLICA	SEINFRA	L	0,25000000	R\$ 19,0900	
					TOTAL Material:	R\$ 5,2501

Mão de Obra		FORTE	UNID	COEFICIENTE	PREÇO UNITÁRIO	TOTAL
12395	PINTOR	SEINFRA	H	0,50000000	R\$ 24,1600	R\$ 12,0800
12543	SERVENTE	SEINFRA	H	0,40000000	R\$ 18,4600	R\$ 7,3840
					TOTAL Mão de Obra:	R\$ 19,4640
					VALOR:	R\$ 24,71

13.6. C2222 REVESTIMENTO METÁLICO, TIPO "REYNOBOND" DUAS CHAPAS (M2)

Material	FORTE	UNID	COEFICIENTE	PREÇO UNITÁRIO	TOTAL	
10024	ADESIVO DE CONTATO	SEINFRA	KG	1,25000000	R\$ 33,9300	
11821	REVESTIMENTO METÁLICO, TIPO REYNOBOND, DUAS CHAPAS	SEINFRA	M2	1,15000000	R\$ 146,7900	
					TOTAL Material:	R\$ 211,2210

Mão de Obra		FORTE	UNID	COEFICIENTE	PREÇO UNITÁRIO	TOTAL
10040	AJUDANTE DE ARMADOR/FERREIRO	SEINFRA	H	3,50000000	R\$ 19,1000	R\$ 66,8500
10121	ARMADOR/FERREIRO	SEINFRA	H	3,50000000	R\$ 24,1600	R\$ 84,5600

RELATÓRIO ANALÍTICO - COMPOSIÇÕES DE CUSTOS

OBRA:	CONSTRUÇÃO DE POSTO DE APOIO A SAÚDE	DATA: 11/06/2024	BDI: 24,52%
DESCRIÇÃO:	CONSTRUÇÃO DE POSTO DE APOIO A SAÚDE	FONTE	VERSÃO
LOCAL:	SÍTIO CEDRO - SANTANA DO CARIRI	SEINFRA	028.1 COM DESONERAÇÃO
CLIENTE:	PREFEITURA MUNICIPAL DE SANTANA DO CARIRI	Composição	PROPRIA
			HORA MES
			84,44% 47,48%
			0,00% 0,00%

11530	MONTADOR	SEINFRA	H	3,50000000	R\$ 24,1600	R\$ 84,5600
11858	SERRALHEIRO	SEINFRA	H	3,50000000	R\$ 24,1600	R\$ 84,5600
TOTAL Mão de Obra:						R\$ 320,5300
VALOR:						R\$ 531,75



14.1. C1628 LIMPEZA GERAL (M2)

Mão de Obra	FONTE	UNID	COEFICIENTE	PREÇO UNITÁRIO	TOTAL	
12543	SERVENTE	SEINFRA	H	0,70000000	R\$ 18,4600	R\$ 12,9220
TOTAL Mão de Obra:						R\$ 12,9220
VALOR:						R\$ 12,92

.2. C1359 EXTINTOR DE GÁS CARBÔNICO OU PÓ QUÍMICO DE 4 OU 6KG (UN)

Material	FONTE	UNID	COEFICIENTE	PREÇO UNITÁRIO	TOTAL	
11145	EXTINTOR CO2 DE 6 KG	SEINFRA	UN	1,00000000	R\$ 722,4000	R\$ 722,4000
11566	PARAFUSO - 8MM COM BUCHA PLASTICA	SEINFRA	UN	2,00000000	R\$ 0,7700	R\$ 1,5400
TOTAL Material:						R\$ 723,9400
Mão de Obra	FONTE	UNID	COEFICIENTE	PREÇO UNITÁRIO	TOTAL	
10043	AJUDANTE DE ENCANADOR	SEINFRA	H	0,40000000	R\$ 19,1000	R\$ 7,6400
12320	ENCANADOR	SEINFRA	H	0,40000000	R\$ 23,4800	R\$ 9,3920
TOTAL Mão de Obra:						R\$ 17,0320
VALOR:						R\$ 740,97

14.3. C0112 ARBUSTOS ORNAMENTAIS EM GERAL. C/ ALTURA MÍNIMA DE 50CM (UN)

Material	FONTE	UNID	COEFICIENTE	PREÇO UNITÁRIO	TOTAL	
10105	ARBUSTO ORNAMENTAL	SEINFRA	UN	1,00000000	R\$ 38,3200	R\$ 38,3200
TOTAL Material:						R\$ 38,3200
Mão de Obra	FONTE	UNID	COEFICIENTE	PREÇO UNITÁRIO	TOTAL	
11277	JARDINEIRO	SEINFRA	H	0,16960000	R\$ 20,8600	R\$ 3,5379
TOTAL Mão de Obra:						R\$ 3,5379
VALOR:						R\$ 41,86