

4.0 COBERTURA E FORRO 84,01
 4.1 TELHA CERÂMICA
 AMBIENTE
 PREDIO COMPLETO 64,01
 AREA TOTAL (M2) 64,01
 PREDIO COMPLETO 12,80
 4.2 MADEIRAMENTO P/TELHA CERÂMICA - (RIPA, CAIBRO, LINHA)
 AREA 64,01
 % 20,00
 AREA TOTAL (M2) 12,80
 4.3 BEIRA E BICA EM TELHA COLONIAL 22,80
 AMBIENTE
 ENTORNO DO PREDIO
 COMPRIMENTO TOTAL (M2) 22,80
 4.4 FORRO PVC - LAMBRI (100x6000 OU 200x6000)mm - FORNECIMENTO E MONTAGEM 56,01
 AMBIENTE
 COORDENAÇÃO 6,56
 COZINHA 9,58
 CIRCULAÇÃO INTERNA 41,88
 AREA TOTAL (M2) 56,01
 5.0 ESQUADRIAS E FERRAGENS 4,00
 5.1 PORTA TIPO PARANÁ (0,80 x 2,10 m), C/ FERRAGENS
 AMBIENTE
 BANHEIRO 1,00
 BANHEIRO 1,00
 COORDENAÇÃO 1,00
 COZINHA 1,00
 TOTAL(UN) 4,00
 5.2 PORTA DE VIDRO TEMPERADO 2 FOLHAS (1,80X2,10)m E=10mm 2,00
 AMBIENTE
 PORTAS 2,00
 TOTAL(UN) 2,00
 5.3 JANELAS 5,54
 AMBIENTE
 PREDIO COMPLETO
 COMPRIMENTO 1,20
 LARGURA 0,70
 ALTURA 1,40
 TOTAL(UN) 5,54
 5.4 PORTA DE ALUMÍNIO DE ABRIR COM LAMBRI, COM GUARNIÇÃO, FIXAÇÃO COM PARAFUSOS - FORNECIMENTO E INSTALAÇÃO. AF_122019 1,68
 AMBIENTE
 ENTORNO DO PREDIO
 COMPRIMENTO 0,80
 ALTURA 2,10
 TOTAL(UN) 1,68



Matheus Ferreira Sampaio
 Engenheiro Civil
 CREA-CE 365470
 RNP Nº 062140871-9

Sávio Cidade Werton
 Secretário Municipal de Obras e Serviços Públicos

Matheus Ferreira Sampaio
 Engenheiro Civil
 CREA 365470

6.0 INSTALAÇÕES HIDROSSANITÁRIAS
6.1 PONTO HIDRÁULICO, MATERIAL E EXECUÇÃO
QNT 6,00
TOTAL 6,00

AMBIENTE
BANHEIOS
COZINHA
ÁREA DE SERVIÇO
LAVATÓRIO/CIRCULAÇÃO

6.2 PONTO SANITÁRIO, MATERIAL E EXECUÇÃO
QNT 2,00
TOTAL 2,00

AMBIENTE
BANHEIOS

6.3 BACIA DE LOUÇA BRANCA C/CAIXA ACOPLADA
QNT 2,00
TOTAL 2,00

AMBIENTE
BANHEIOS

6.4 LAVATÓRIO DE LOUÇA BRANCA S/COLLUNA C/TORNEIRA DE METAL E ACESSÓRIOS - PADRÃO POPULAR
QNT 4,00
TOTAL 4,00

AMBIENTE
BANHEIOS
CIRCULAÇÃO

6.5 BANCADA DE GRANITO CINZA E=2cm
COMPRIMENTO 3,30 LARGURA 0,55 AREA 1,82
TOTAL(UN) 1,82

AMBIENTE
COZINHA

6.6 CUBA DE EMBUTIR DE AÇO INOXIDÁVEL MÉDIA, INCLUSO VÁLVULA TIPO AMERICANA EM METAL CROMADO E SIFÃO FLEXÍVEL EM PVC - FORNECIMENTO E INSTALAÇÃO.
QNT 1,00
TOTAL 1,00

AMBIENTE
COZINHA

6.7 TORNEIRA DE PRESSÃO CROMADA USO GERAL
QNT 1,00
TOTAL 1,00

AMBIENTE
COZINHA

6.8 PEÇAS DE APOIO DEFICIENTES C/TUBO INOX PWCS
M 3,20
TOTAL 3,20

AMBIENTE
BANHEIOS

6.9 PIA DE COZINHA EM CIMENTO (1,20x0,50)m - PADRÃO POPULAR
QNT 1,00
TOTAL 1,00

AMBIENTE
ÁREA DE SERVIÇO



Matheus Ferreira Sampaio
Matheus Ferreira Sampaio
Engenheiro Civil
CREA-CE 365470
RNP Nº 062140871-9

[Handwritten Signature]
Sávio Cidade de Britton
Secretário Municipal de Obras e Serviços Públicos

Matheus Ferreira Sampaio
Engenheiro Civil
CREA 365470

7.0 INSTALAÇÕES ELÉTRICAS			TOTAL	1,00
7.1	QUADRO DE DISTRIBUIÇÃO DE LUZ EMBUTIR. ATE 6 DIVISÕES, CIBARRAMENTO	QNT		
	TOTAL(UN)	1,00		
7.2	PONTO ELÉTRICO, MATERIAL E EXECUÇÃO	QNT		
	COZINHA	2,00		
	COORDENAÇÃO	2,00		
	BANHEIROS	2,00		
	CIRCULAÇÃO INTERNA	3,00		
	TOTAL(UN)	9,00		
7.3	QUADRO DE MEDIÇÃO	QNT		
	TOTAL(UN)	1,00		
7.4	LUMINARIA DE LED TIPO CALHA - COMPLETA BIVOLT 18W/38W BRANCOFRIO	QNT		
	COZINHA	1,00		
	COORDENAÇÃO	1,00		
	BANHEIROS	2,00		
	CIRCULAÇÃO INTERNA	4,00		
	TOTAL(UN)	8,00		
8.0	PINTURAS	QNT		
8.1	LATEX DUAS DEMÃOS EM PAREDES INTERNAS SIMASSA	PERIMETRO	ALTURA	DESCONTO
	CIRCULAÇÃO INTERNA	41,88	3,00	14,54
	COORDENAÇÃO	6,55	3,00	4,56
	TOTAL(UN)			
			ÁREA TOTAL(M2)	126,19
			ÁREA TOTAL	126,19
			DESCONTO	15,09
8.2	LATEX DUAS DEMÃOS EM PAREDES EXTERNAS SIMASSA	PERIMETRO	ALTURA	DESCONTO
	PREDIO COMPLETO	71,06	3,00	15,54
	TOTAL(UN)			
			ÁREA TOTAL(M2)	197,64
			ÁREA TOTAL	197,64
8.3	ESMALTE DUAS DEMÃOS EM ESQUADRIAS DE MADEIRA	QNT		
	AMBIENTE	1,00		
	BANHEIRO	1,00		
	COORDENAÇÃO	1,00		
	COZINHA	1,00		
	TOTAL(UN)	4,00		
8.4	LETREIRO - LETRA EM CAIXA DE ZINCO, H= 20CM	QNT		
	UND	62,00		
	TOTAL	62,00		
8.5	REVESTIMENTO METÁLICO, TIPO "REYNBOND" DUAS CHAPAS	COMPRIMENTO	ALTURA	ABAS (SUP. + INF.)
	FACHADA PRINCIPAL	6,00	0,20	0,94
	TOTAL			ÁREA
				6,84
8.6	GRAMA EM PLACAS, INCLUSIVE CONSERVAÇÃO	ÁREA TOTAL		
	JARDIM	11,80		
8.7	ARBUSTOS ORNAMENTAIS EM GERAL. C/ ALTURA MÍNIMA DE 50CM	UNIDADE		
	JARDIM	20,00		



Matheus Ferreira Sampaio
Engenheiro Civil
CREA 365470

Matheus Ferreira Sampaio
Engenheiro Civil
CREA-CE 365470

Sávio Cidade
Secretário Municipal de Obras e Serviços Públicos



ESTADO DO CEARÁ
PREFEITURA MUNICIPAL DE SANTANA DO CARIRI
SECRETARIA MUNICIPAL DE OBRAS E SERVIÇOS PÚBLICOS



ENDEREÇO: ARAPORANGA
REFERÊNCIAS: TABELA SEINFRA 27.1 (DES.) SINAPI 02_2023
DATA: ABRIL/2023

COMPOSIÇÃO PRÓPRIA

SC015 - LUMINARIA DE LED TIPO CALHA - COMPLETA BIVOLT 18W/36W BRANCOFRIO - UN

MAO DE OBRA		Unidade	Coefficiente	Preço	Total
10042	AJUDANTE DE ELETRICISTA	H	0,5000	19,4300	9,7200
12312	ELETRICISTA	H	0,5000	25,2000	12,6000
				Total:	22,3200
MATERIAIS		Unidade	Coefficiente	Preço	Total
11181	FITA ISOLANTE	UN	0,1000	0,8200	0,0800
004631 - SBC	LUMINARIA TUBULAR DE LED COMPLETA BIVOLT 18W/36W 60cm BRANCA CALHA EUROLUME 3601 6000K BIVOLT	UN	1,0000	40,1700	40,1700
				Total:	40,2500
				Total Simples:	62,57
				Encargos Sociais:	INCLUSO
				Valor BDI:	0,00
				Valor Geral:	62,57

ENDEREÇO: ARAPORANGA

BDI DE SERVIÇOS: 25,22%

REFERÊNCIAS TABELA SEINFRA 27.1 (DES.) SINAPI 02_2023

DATA: abril/2023

COMPOSIÇÕES DE CUSTOS UNITÁRIOS - SINAPI

	Código Banco	Descrição	Tipo	Und	Quant.	Valor Unit	Total
Composição	94570 SINAPI	JANELA DE ALUMÍNIO DE CORRER COM 2 FOLHAS PARA VIDROS, COM VIDROS, BÂTENTE, ACABAMENTO COM ACETATO OU BRILHANTE E FERRAGENS, EXCLUSIVE ALIZAR E CONTRAMARCO, FORNECIMENTO E INSTALAÇÃO, AF 12/2019	ESQV - ESQUADRIAS/FERRAGENS/VIDROS	m²	1,0000000	502,69	502,69
Composição Auxiliar	88309 SINAPI	PEDREIRO COM ENCARGOS COMPLEMENTARES	SEDI - SERVIÇOS DIVERSOS	H	0,5190000	23,47	12,18
Composição Auxiliar	88316 SINAPI	SERVENTE COM ENCARGOS COMPLEMENTARES	SEDI - SERVIÇOS DIVERSOS	H	0,2590000	18,34	4,75
Insumo	00004377 SINAPI	PARAFUSO DE AÇO ZINCADO COM ROSCA SOBERBA, CABECA CHATA E FENDA SIMPLES, DIAMETRO 4,2 MM, COMPRIMENTO * 32 * MM	Material	UN	9,2000000	0,25	2,30
Insumo	00038898 SINAPI	JANELA DE CORRER, EM ALUMÍNIO PERFIL 25, 100 X 120 CM (A X L), 2 FLS MOVEIS, SEM BANDEIRA, ACABAMENTO BRANCO OU BRILHANTE, BÂTENTE DE 6 A 7 CM, COM VIDRO 4 MM, SEM GUARNICAO	Material	UN	0,8333000	559,90	466,56
Insumo	00039961 SINAPI	SILICONE ACETICO USO GERAL, INCOLOR 280 G	Material	UN	0,6233000	27,12	16,90
Composição	91338 SINAPI	PORTA DE ALUMÍNIO DE ABRIR COM LAMBRI, COM GUARNIÇÃO, FIXAÇÃO COM PARAFUSOS - FORNECIMENTO E INSTALAÇÃO, AF_12/2019	ESQV - ESQUADRIAS/FERRAGENS/VIDROS	m²	1,0000000	1.113,62	1.113,62
Composição Auxiliar	88309 SINAPI	PEDREIRO COM ENCARGOS COMPLEMENTARES	SEDI - SERVIÇOS DIVERSOS	H	0,3563000	23,47	8,38
Composição Auxiliar	88316 SINAPI	SERVENTE COM ENCARGOS COMPLEMENTARES	SEDI - SERVIÇOS DIVERSOS	H	0,1779000	18,34	3,26
Insumo	00000142 SINAPI	SELANTE ELASTICO MONOCOMPONENTE A BASE DE POLIURETANO (PU) PARA JUNTAS DIVERSAS	Material	310ML	0,8829000	41,05	36,24
Insumo	00004914 SINAPI	PORTA DE ABRIR EM ALUMÍNIO COM LAMBRI HORIZONTAL/LAMINADA, ACABAMENTO ANODIZADO NATURAL, SEM GUARNICAO/ALIZAR/VISTA	Material	m²	1,0000000	781,34	781,34
Insumo	00007568 SINAPI	BUCHA DE NYLON SEM ABA S10, COM PARAFUSO DE 6,10 X 65 MM EM AÇO ZINCADO COM ROSCA SOBERBA, CABECA CHATA E FENDA PHILLIPS	Material	UN	4,8168000	0,87	3,22
Insumo	00038888 SINAPI	GUARNICAO / MOLDURA / ARREIMATE DE ACABAMENTO PARA ESQUADRIA, EM ALUMÍNIO PERFIL 25, ACABAMENTO ANODIZADO BRANCO OU BRILHANTE, PARA 1 FACE	Material	M	6,8504000	41,05	281,20
Composição	88935 SINAPI	CUBA DE EMBUTIR DE AÇO INOXIDÁVEL MÉDIA, INCLUSO VÁLVULA TIPO AMERICANA EM METAL CROMADO E SIFÃO FLEXÍVEL EM PVC - FORNECIMENTO E INSTALAÇÃO, AF 01/2020	INHI - INSTALAÇÕES HIDROS	UN	1,0000000	273,23	273,23
Composição Auxiliar	88878 SINAPI	VÁLVULA EM METAL CROMADO TIPO AMERICANA 3,1/2 X 1,1/2 PARA PIA - FORNECIMENTO E INSTALAÇÃO, AF 01/2020	INHI - INSTALAÇÕES	UN	1,0000000	70,31	70,31
Composição Auxiliar	88883 SINAPI	SIFÃO DO TIPO FLEXÍVEL EM PVC 1 X 1,1/2 - FORNECIMENTO E INSTALAÇÃO, AF 01/2020	INHI - INSTALAÇÕES	UN	1,0000000	11,41	11,41
Composição Auxiliar	88900 SINAPI	CUBA DE EMBUTIR RETANGULAR DE AÇO INOXIDÁVEL, 46 X 30 X 12 CM - FORNECIMENTO E INSTALAÇÃO, AF 01/2020	INHI - INSTALAÇÕES	UN	1,0000000	191,51	191,51

Matheus Ferreira Sampaio
Engenheiro Civil
CREA-CE 365470
RNP N° 062140871-9

Matheus Ferreira Sampaio
Engenheiro Civil
CREA 3365-470



ESTADO DO CEARÁ
PREFEITURA MUNICIPAL DE SANTANA DO CARIRI
SECRETARIA MUNICIPAL DE OBRAS E SERVIÇOS PÚBLICOS

CNPJ: 07.597.347/0001-02
 Rua Dr. José Augusto de Araújo
 nº 387, Centro, CEP: 63190-000
 Tel.: (88) 3545 1180

ENDEREÇO: ARAPORANGA

BDI DE SERVIÇOS: 25,22%

REFERÊNCIAS TABELA SEINFRA 27.1 (DES.) SINAPI 02_2023

DATA: abril/2023

COMPOSIÇÕES DE CUSTOS UNITÁRIOS - SEINFRA

1.1	Código	Banco	Descrição	Tipo	Und	Quant.	Valor	Total
Composição	C-1043	SEINFRA	DEMOLIÇÃO DE ALVENARIA DE TIJOLOS S/ REAPROVEITAMENTO	DEMOLIÇÕES E	m ²	1,0000000	52,88	52,88
Insumo	12391	SEINFRA	PEDREIRO	Mão de Obra	H	0,3000000	20,77	6,23
Insumo	12543	SEINFRA	SERVENTE	Mão de Obra	H	3,0000000	15,55	46,65

1.2	Código	Banco	Descrição	Tipo	Und	Quant.	Valor	Total
Composição	C-1064	SEINFRA	DEMOLIÇÃO DE PISO CERÂMICO	DEMOLIÇÕES E	m ²	1,0000000	12,34	12,34
Insumo	12391	SEINFRA	PEDREIRO	Mão de Obra	H	0,0700000	20,77	1,45
Insumo	12543	SEINFRA	SERVENTE	Mão de Obra	H	0,7000000	15,55	10,89

1.3	Código	Banco	Descrição	Tipo	Und	Quant.	Valor	Total
Composição	C-1061	SEINFRA	DEMOLIÇÃO DE LOUÇA SANITÁRIA	DEMOLIÇÕES E	UN	1,0000000	17,55	17,55
Insumo	12320	SEINFRA	ENCANADOR	Mão de Obra	H	0,2000000	20,32	4,06
Insumo	12391	SEINFRA	PEDREIRO	Mão de Obra	H	0,2000000	20,77	4,15
Insumo	12543	SEINFRA	SERVENTE	Mão de Obra	H	0,6000000	15,55	9,33

1.4	Código	Banco	Descrição	Tipo	Und	Quant.	Valor	Total
Composição	C-1049	SEINFRA	DEMOLIÇÃO DE CONCRETO SIMPLES	DEMOLIÇÕES E	m ²	1,0000000	229,15	229,15
Insumo	12391	SEINFRA	PEDREIRO	Mão de Obra	H	1,3000000	20,77	27,00
Insumo	12543	SEINFRA	SERVENTE	Mão de Obra	H	13,0000000	15,55	202,15

1.5	Código	Banco	Descrição	Tipo	Und	Quant.	Valor	Total
Composição	C-2210	SEINFRA	RETRADA DE PORTAS E JANELAS, INCLUSIVE BATES	DEMOLIÇÕES E	m ²	1,0000000	14,10	14,10
Insumo	12391	SEINFRA	PEDREIRO	Mão de Obra	H	0,0800000	20,77	1,66
Insumo	12543	SEINFRA	SERVENTE	Mão de Obra	H	0,0000000	15,55	12,44

1.6	Código	Banco	Descrição	Tipo	Und	Quant.	Valor	Total
Composição	C-1070	SEINFRA	DEMOLIÇÃO DE REVESTIMENTO C/ARGAMASSA	DEMOLIÇÕES E	m ²	1,0000000	8,81	8,81

MATHEUS FERREIRA SAMPALÃO
 Engenheiro Civil
 CREA-CF 38627/O

Sávio Cidade Watson
 Secretário Municipal De Obras e Serviços Públicos

MATHEUS FERREIRA SAMPALÃO
 Engenheiro Civil
 CREA 33664/70

Insumo	12391 SEINFRA	PEDREIRO	Mão de Obra	H	0,0500000	20,77	1,04
Insumo	12543 SEINFRA	SERVENTE	Mão de Obra	H	0,5000000	15,55	7,78
2.1	Código Banco	Descrição	Tipo	Und	Quant.	Valor	Total
Composição	C0216 SEINFRA	ARMADURA CA-50A MÉDIA D= 6,3 A 10,0mm	ARMADURAS	KG	1,0000000	14,13	14,13
Insumo	I0040 SEINFRA	AJUDANTE DE ARMADOR/FERREIRO	Mão de Obra	H	0,0800000	16,77	1,34
Insumo	I0103 SEINFRA	ARAME RECOZIDO N.18 BWG	Material	KG	0,0200000	10,05	0,20
Insumo	I0121 SEINFRA	ARMADOR/FERREIRO	Mão de Obra	H	0,0800000	20,77	1,66
Insumo	I0163 SEINFRA	AÇO CA-50	Material	KG	1,1500000	9,50	10,93
2.2	Código Banco	Descrição	Tipo	Und	Quant.	Valor	Total
Composição	C0214 SEINFRA	ARMADURA CA-25 MÉDIA D= 6,3 A 10,0mm	ARMADURAS	KG	1,0000000	14,62	14,62
Insumo	I0040 SEINFRA	AJUDANTE DE ARMADOR/FERREIRO	Mão de Obra	H	0,0800000	16,77	1,34
Insumo	I0103 SEINFRA	ARAME RECOZIDO N.18 BWG	Material	KG	0,0200000	10,05	0,20
Insumo	I0121 SEINFRA	ARMADOR/FERREIRO	Mão de Obra	H	0,0800000	20,77	1,66
Insumo	I0157 SEINFRA	AÇO CA-25	Material	KG	1,2000000	9,51	11,41
2.3	Código Banco	Descrição	Tipo	Und	Quant.	Valor	Total
Composição	C1400 SEINFRA	FORMA DE TÁBUAS DE 1" DE 3A. P/FUNDAÇÕES UTIL. 5 X	FORMAS	m²	1,0000000	66,19	66,19
Insumo	I0041 SEINFRA	AJUDANTE DE CARPINTEIRO	Mão de Obra	H	1,3000000	16,77	21,80
Insumo	I0498 SEINFRA	CARPINTEIRO	Mão de Obra	H	1,3000000	20,77	27,00
Insumo	I0965 SEINFRA	DESMOLDANTE PARA FORMAS	Material	L	0,4000000	7,35	2,94
Insumo	I1728 SEINFRA	PREGO 18X27 (2.1/2" X 10) (APROXIMADAMENTE 198UN/KG)	Material	KG	0,1500000	13,80	2,07
Insumo	I1846 SEINFRA	SARRAFO DE 1"X4"	Material	M	0,5000000	4,74	2,37
Insumo	I1916 SEINFRA	TABUA DE 1" DE 3A. - L = 30cm	Material	M	1,0000000	10,01	10,01
2.4	Código Banco	Descrição	Tipo	Und	Quant.	Valor	Total
Composição	C0841 SEINFRA	CONCRETO PMBR., FCK 18 MPa COM AGREGADO ADQUIRIDO	CONCRETOS	m³	1,0000000	408,72	408,72
Insumo	I0109 SEINFRA	AREA MEDIA	Material	m³	0,8668000	67,50	58,51
Insumo	I0682 SEINFRA	BETONEIRA ELÉTRICA 580L (CHP)	Equipamento	H	0,7140000	22,31	15,93
Insumo	I0805 SEINFRA	CIMENTO PORTLAND	Material	KG	320,0000000	0,56	179,20
Insumo	I1605 SEINFRA	PEDRISCO	Material	m³	0,8360000	73,90	61,78
Insumo	I2543 SEINFRA	SERVENTE	Mão de Obra	H	6,0000000	15,55	93,30
2.5	Código Banco	Descrição	Tipo	Und	Quant.	Valor	Total
Composição	C1604 SEINFRA	LANÇAMENTO E APLICAÇÃO DE CONCRETO S/ ELEVAÇÃO	CONCRETOS	m³	1,0000000	134,84	134,84
Insumo	I2391 SEINFRA	PEDREIRO	Mão de Obra	H	2,0000000	20,77	41,54
Insumo	I2543 SEINFRA	SERVENTE	Mão de Obra	H	6,0000000	15,55	93,30
2.6	Código Banco	Descrição	Tipo	Und	Quant.	Valor	Total
Composição	C0073 SEINFRA	ALVENARIA DE TIJOLO CERÂMICO FURADO (9x19x19)cm C/ARGAMASSA MISTA DE CAL HIDRATADA ESP.=10cm (1:2:8)	ALVENARIA DE ELEVAÇÃO	m²	1,0000000	59,82	59,82
Insumo	I0109 SEINFRA	AREA MEDIA	Material	m³	0,0150000	67,50	1,01
Insumo	I0441 SEINFRA	CAL HIDRATADA	Material	KG	2,1800000	1,10	2,40
Insumo	I0805 SEINFRA	CIMENTO PORTLAND	Material	KG	2,1800000	0,56	1,22
Insumo	I2081 SEINFRA	TIJOLO CERÂMICO FURADO 9X19X19CM	Material	UN	25,0000000	0,68	17,00
Insumo	I2391 SEINFRA	PEDREIRO	Mão de Obra	H	1,0000000	20,77	20,77

P.M.D.E.

Magalhães Ferreira Sampaio
 Engenheiro Civil
 CREA 3365470

Sávio Cidade Wilson
 Secretário Municipal De Obras e Serviços Públicos

Insumo	12543 SEINFRA	SERVENTE	Mão de Obra	H	1,1200000	15,55	17,42
2.7	Código Banco	Descrição	Tipo	Und	Quant.	Valor Unit	Total
Composição	C0830 SEINFRA	CONCRETO CICLÓPICO FCK 15 MPa COM AGREGADO ADQUIRIDO	CONCRETOS	m³	1,0000000	525,88	525,88
Insumo	I0109 SEINFRA	AREIA MEDIA	Material	m³	0,6462000	67,50	43,62
Insumo	I0280 SEINFRA	BRITA	Material	m³	0,5852000	76,19	44,59
Insumo	I0682 SEINFRA	BETONEIRA ELÉTRICA 580L (CHP)	Equipamento	H	0,4998000	22,31	11,15
Insumo	I0805 SEINFRA	CIMENTO PORTLAND	Material	KG	196,0000000	0,56	109,76
Insumo	I1600 SEINFRA	PEDRA DE MÃO (RACHÃO)	Material	m³	0,4000000	66,06	26,42
Insumo	I2391 SEINFRA	PEDREIRO	Mão de Obra	H	2,0000000	20,77	41,54
Insumo	I2543 SEINFRA	SERVENTE	Mão de Obra	H	16,0000000	15,55	248,80
2.8	Código Banco	Descrição	Tipo	Und	Quant.	Valor Unit	Total
Composição	C4852 SEINFRA	CERCA/GRADIL NYLOFOR H=1,03M, MALHA 5 X 20CM - FIO 5,00MM, COM FIXADORES DE POLIAMIDA EM POSTE 40 X 60 MM CHUMBADOS EM BASE DE CONCRETO (EXCLUSIVE ESTA) . REVESTIDOS EM POLIESTER POR PROCESSO DE PINTURA ELETROSTÁTICA (GRADIL E POSTE), NAS CORES VERDE OU BRANCA - FORNECIMENTO E INSTALAÇÃO	CERCAS	M	1,0000000	169,64	169,64
Insumo	I9048 SEINFRA	FIXADOR POLIAMIDA PARA POSTE, NAS CORES VERDE OU BRANCA	Material	UN	1,2000000	5,51	6,61
Insumo	I9049 SEINFRA	SERVIÇO - COLOCAÇÃO E MONTAGEM DE CERCA/GRADIL NYLOFOR	Serviços	m²	1,0300000	16,54	17,04
Insumo	I9152 SEINFRA	POSTE 40 X 60 MM, PINTURA ELETROSTÁTICA EM POLIESTER, NAS CORES VERDE OU BRANCA (H=1,50M - COM TAMPA) CHUMBADO	Material	UN	0,4000000	70,39	28,16
Insumo	I9153 SEINFRA	PAINEL NYLOFOR 1,03M x 2,5M (A X L) - MALHA 5 x 20 CM - FIO 5,00MM, REVESTIDO EM POLIESTER POR PROCESSO DE PINTURA ELETROSTÁTICA, NAS CORES VERDE OU BRANCA	Material	UN	0,4000000	294,59	117,84
3.1	Código Banco	Descrição	Tipo	Und	Quant.	Valor Unit	Total
Composição Auxiliar	C3253 SEINFRA	BRITA PRODUZIDA PARA USOS DIVERSOS	PRODUÇÃO DE MATERIAIS	m³	0,8360000	81,55	68,18
Composição Auxiliar	C3130 SEINFRA	AREIA DE RIO - EXTRAÇÃO	PRODUÇÃO DE MATERIAIS	m³	0,8971000	7,57	6,79
Insumo	I0566 SEINFRA	BETONEIRA COM MOTOR A DIESEL (CHI)	Equipamento	H	0,0000000	20,78	0,00
Insumo	I0680 SEINFRA	BETONEIRA COM MOTOR A DIESEL (CHP)	Equipamento	H	1,0000000	26,41	26,41
Insumo	I0805 SEINFRA	CIMENTO PORTLAND	Material	KG	282,0000000	0,56	157,92
Insumo	I2543 SEINFRA	SERVENTE	Mão de Obra	H	6,0000000	15,55	93,30
3.2	Código Banco	Descrição	Tipo	Und	Quant.	Valor Unit	Total
Composição	C1604 SEINFRA	LANÇAMENTO E APLICAÇÃO DE CONCRETO S/ ELEVÇÃO	CONCRETOS	m³	1,0000000	134,84	134,84
Insumo	I2391 SEINFRA	PEDREIRO	Mão de Obra	H	2,0000000	20,77	41,54
Insumo	I2543 SEINFRA	SERVENTE	Mão de Obra	H	6,0000000	15,55	93,30
3.3	Código Banco	Descrição	Tipo	Und	Quant.	Valor Unit	Total
Composição	C3001 SEINFRA	CERÂMICA ESMALTADA RETIFICADA C/ ARG. PRÉ-FABRICADA ACIMA DE 30x30 cm (900 cm²) - PEI-5/PEI-4 - P/ PISO	PISOS INTERNOS	m²	1,0000000	85,82	85,82
Insumo	I1328 SEINFRA	LADRILHISTA	Mão de Obra	H	0,6000000	20,77	12,46
Insumo	I2543 SEINFRA	SERVENTE	Mão de Obra	H	0,6000000	15,55	9,33
Insumo	I6500 SEINFRA	CERÂMICA ESMALTADA RETIFICADA DIMENSÕES MAIORES DE 30x30cm (900 cm²) - PEI-5/PEI-4	Material	m²	1,1000000	43,44	47,78



Matheus Ferreira Sampaio
Engenheiro Civil
CREA 3365470

3de10

Sávio Cidade Vianon
Secretário Municipal De Obras e Serviços Públicos

Insumo	16508 SEINFRA	ARGAMASSA COLANTE PRÉ-FABRICADA P/ CERÂMICAS E PORCELANATOS	Material	KG	8,00000000	2,03	16,24
3.4	Código Banco	Descrição	Tipo	Und	Quant.	Valor Unit	Total
Composição	C4445 SEINFRA	CERÂMICA ESMALTADA RETIFICADA C/ ARG. PRÉ-FABRICADA ACIMA DE 30x30cm (900cm²) - PEI-5/PEI-4 - P/ PAREDE	ACABAMENTOS DE PAREDES	m²	1,00000000	90,17	90,17
Insumo	11328 SEINFRA	LADRILHISTA	Mão de Obra	H	0,72000000	20,77	14,95
Insumo	12543 SEINFRA	SERVENTE	Mão de Obra	H	0,72000000	15,55	11,20
Insumo	16500 SEINFRA	CERÂMICA ESMALTADA RETIFICADA DIMENSÕES MAIORES DE 30x30cm (900 cm²) - PEI-5/PEI-4	Material	m²	1,10000000	43,44	47,78
Insumo	16508 SEINFRA	ARGAMASSA COLANTE PRÉ-FABRICADA P/ CERÂMICAS E PORCELANATOS	Material	KG	8,00000000	2,03	16,24
3.5	Código Banco	Descrição	Tipo	Und	Quant.	Valor Unit	Total
Composição	C1123 SEINFRA	REJUNTAMENTO C/ ARG. PRÉ-FABRICADA, JUNTA ATÉ 2mm EM CERÂMICA, ACIMA DE 30x30 cm (900 cm²) E PORCELANATOS (PAREDE/PISO)	ACABAMENTOS DE PAREDES INTERNAS E	m²	1,00000000	7,87	7,87
Insumo	10118 SEINFRA	ARGAMASSA PRE-FABRICADA PARA REJUNTAMENTO	Material	KG	0,16900000	3,59	0,61
Insumo	11328 SEINFRA	LADRILHISTA	Mão de Obra	H	0,20000000	20,77	4,15
Insumo	12543 SEINFRA	SERVENTE	Mão de Obra	H	0,20000000	15,55	3,11
3.6	Código Banco	Descrição	Tipo	Und	Quant.	Valor Unit	Total
Composição	C0776 SEINFRA	CHAPISCO C/ ARGAMASSA DE CIMENTO E AREIA S/PENEIRAR TRAÇO 1:3 ESP. = 5mm P/ PAREDE	ARGAMASSAS PARA PAREDES	m²	1,00000000	6,18	6,18
Insumo	10109 SEINFRA	AREIA MEDIA	Material	m³	0,00610000	67,50	0,41
Insumo	10805 SEINFRA	CIMENTO PORTLAND	Material	KG	2,43000000	0,56	1,36
Insumo	12391 SEINFRA	PEDREIRO	Mão de Obra	H	0,10000000	20,77	2,08
Insumo	12543 SEINFRA	SERVENTE	Mão de Obra	H	0,15000000	15,55	2,33
3.7	Código Banco	Descrição	Tipo	Und	Quant.	Valor Unit	Total
Composição	C3407 SEINFRA	REBOCO C/ ARGAMASSA DE CIMENTO E AREIA S/ PENEIRAR, TRAÇO 1:6	ARGAMASSAS DE CIMENTO	m²	1,00000000	31,13	31,13
Composição Auxiliar	C0173 SEINFRA	ARGAMASSA DE CIMENTO E AREIA S/PEN. TRAÇO 1:6	ARGAMASSA DE CIMENTO	m³	0,02500000	373,66	9,34
Insumo	12391 SEINFRA	PEDREIRO	Mão de Obra	H	0,60000000	20,77	12,46
Insumo	12543 SEINFRA	SERVENTE	Mão de Obra	H	0,60000000	15,55	9,33
3.8	Código Banco	Descrição	Tipo	Und	Quant.	Valor Unit	Total
Composição	C4624 SEINFRA	PISO PODOTÁTIL EXTERNO EM PMC ESP. 3CM, ASSENTADO COM ARGAMASSA (FORNECIMENTO E ASSENTAMENTO)	PISOS	m²	1,00000000	112,90	112,90
Insumo	10109 SEINFRA	AREIA MEDIA	Material	m³	0,01820000	67,50	1,23
Insumo	10441 SEINFRA	CAL HIDRATADA	Material	KG	2,73000000	1,10	3,00
Insumo	10805 SEINFRA	CIMENTO PORTLAND	Material	KG	2,80000000	0,56	1,57
Insumo	11328 SEINFRA	LADRILHISTA	Mão de Obra	H	1,60000000	20,77	33,23
Insumo	12543 SEINFRA	SERVENTE	Mão de Obra	H	1,25000000	15,55	19,44
Insumo	18623 SEINFRA	PISO TÁTIL ALERTA OU DIRECIONAL EM PMC (CONCRETO) ESP. 3cm	Material	m²	1,10000000	49,48	54,43

Rubrica

Sávio Cidade Werlton

Secretário Municipal De Obras e Serviços Públicos

4de10

Matheus Ferreira Sampaio
 Engenheiro Civil
 CREA-CE 365470

3.9	Código Banco	Descrição	Tipo	Und	Quant.	Valor Unit	Total
Composição	C4099 SEINFRA	POLIMENTO EM CONCRETO NIVELADO À LASER	PISOS INTERNOS	m²	1,0000000	12,67	12,67
Insumo	17920 SEINFRA	POLIMENTO EM CONCRETO NIVELADO À LASER	Material	m²	1,0000000	12,67	12,67
4.1	Código Banco	Descrição <td>Tipo <td>Und <td>Quant. <td>Valor Unit <td>Total</td> </td></td></td></td>	Tipo <td>Und <td>Quant. <td>Valor Unit <td>Total</td> </td></td></td>	Und <td>Quant. <td>Valor Unit <td>Total</td> </td></td>	Quant. <td>Valor Unit <td>Total</td> </td>	Valor Unit <td>Total</td>	Total
Composição	C4462 SEINFRA	TELHA CERÂMICA	TELHAS	m²	1,0000000	63,38	63,38
Insumo	12045 SEINFRA	TELHA CERÂMICA COLONIAL	Material	UN	33,0000000	0,71	23,43
Insumo	12391 SEINFRA	PEDREIRO	Mão de Obra	H	1,1000000	20,77	22,85
Insumo	12543 SEINFRA	SERVENTE	Mão de Obra	H	1,1000000	15,55	17,11
4.2	Código Banco	Descrição <td>Tipo <td>Und <td>Quant. <td>Valor Unit <td>Total</td> </td></td></td></td>	Tipo <td>Und <td>Quant. <td>Valor Unit <td>Total</td> </td></td></td>	Und <td>Quant. <td>Valor Unit <td>Total</td> </td></td>	Quant. <td>Valor Unit <td>Total</td> </td>	Valor Unit <td>Total</td>	Total
Composição	C4460 SEINFRA	MADEIRAMENTO P/ TELHA CERÂMICA - (RIPA, CAIBRO, LINHA)	ESTRUTURA DE	m²	1,0000000	88,30	88,30
Insumo	10041 SEINFRA	AJUDANTE DE CARPINTEIRO	Mão de Obra	H	1,0000000	16,77	16,77
Insumo	10405 SEINFRA	CAIBRO DE 2"x1"	Material	M	3,5000000	5,73	20,06
Insumo	10498 SEINFRA	CARPINTEIRO	Mão de Obra	H	1,0000000	20,77	20,77
Insumo	11724 SEINFRA	PREGO	Material	KG	0,1200000	15,54	1,86
Insumo	11824 SEINFRA	RIPA DE PEROBA (MADEIRA DE 1ª QUALIDADE) DE 1X5CM	Material	M	3,5000000	1,35	4,73
Insumo	16519 SEINFRA	LINHA DE MASSARANDUBA 12 x 6 CM (5" x 2 1/2")	Material	M	1,3300000	18,13	24,11
4.3	Código Banco	Descrição <td>Tipo <td>Und <td>Quant. <td>Valor Unit <td>Total</td> </td></td></td></td>	Tipo <td>Und <td>Quant. <td>Valor Unit <td>Total</td> </td></td></td>	Und <td>Quant. <td>Valor Unit <td>Total</td> </td></td>	Quant. <td>Valor Unit <td>Total</td> </td>	Valor Unit <td>Total</td>	Total
Composição	C0387 SEINFRA	BEIRA E BICA EM TELHA COLONIAL	TELHAS	M	1,0000000	11,93	11,93
Insumo	10108 SEINFRA	AREIA GROSSA	Material	m³	0,0025000	74,72	0,19
Insumo	10441 SEINFRA	CAL HIDRATADA	Material	KG	0,3240000	1,10	0,36
Insumo	10805 SEINFRA	CIMENTO PORTLAND	Material	KG	0,3240000	0,56	0,18
Insumo	12391 SEINFRA	PEDREIRO	Mão de Obra	H	0,3000000	20,77	6,23
Insumo	12543 SEINFRA	SERVENTE	Mão de Obra	H	0,3200000	15,55	4,98
4.4	Código Banco	Descrição <td>Tipo <td>Und <td>Quant. <td>Valor Unit <td>Total</td> </td></td></td></td>	Tipo <td>Und <td>Quant. <td>Valor Unit <td>Total</td> </td></td></td>	Und <td>Quant. <td>Valor Unit <td>Total</td> </td></td>	Quant. <td>Valor Unit <td>Total</td> </td>	Valor Unit <td>Total</td>	Total
Composição	C4468 SEINFRA	FORRO PVC - LAMBRI (100x6000 OU 200x6000)mm - FORNECIMENTO E MONTAGEM	ACABAMENTOS PARA TETOS	m²	1,0000000	54,51	54,51
Insumo	18293 SEINFRA	FORRO PVC - LAMBRI (100x6000 OU 200x6000)mm. DE 8MM A 10MM. INCLUSIVE ESTRUTURA DE FIXAÇÃO	Material	m²	1,0000000	54,51	54,51
5.1	Código Banco	Descrição <td>Tipo <td>Und <td>Quant. <td>Valor Unit <td>Total</td> </td></td></td></td>	Tipo <td>Und <td>Quant. <td>Valor Unit <td>Total</td> </td></td></td>	Und <td>Quant. <td>Valor Unit <td>Total</td> </td></td>	Quant. <td>Valor Unit <td>Total</td> </td>	Valor Unit <td>Total</td>	Total
Composição	C4427 SEINFRA	PORTA TIPO PARANÁ (0,80 x 2,10 m), C/ FERRAGENS	ESQUADRIAS DE	UN	1,0000000	337,35	337,35
Insumo	10041 SEINFRA	AJUDANTE DE CARPINTEIRO	Mão de Obra	H	2,5500000	16,77	42,76
Insumo	10498 SEINFRA	CARPINTEIRO	Mão de Obra	H	2,5500000	20,77	52,96
Insumo	11027 SEINFRA	DOBRADIÇA 3"x2 1/2" CROMADA	Material	UN	3,0000000	19,67	59,01
Insumo	11154 SEINFRA	FECHADURA COMPLETA PARA PORTA EXTERNA	Material	UN	1,0000000	52,50	52,50
Insumo	18273 SEINFRA	PORTA PARANÁ (0,80 x 2,10 m)	Material	UN	1,0000000	130,11	130,11
5.2	Código Banco	Descrição <td>Tipo <td>Und <td>Quant. <td>Valor Unit <td>Total</td> </td></td></td></td>	Tipo <td>Und <td>Quant. <td>Valor Unit <td>Total</td> </td></td></td>	Und <td>Quant. <td>Valor Unit <td>Total</td> </td></td>	Quant. <td>Valor Unit <td>Total</td> </td>	Valor Unit <td>Total</td>	Total
Composição	C1971 SEINFRA	PORTA DE VIDRO TEMPERADO 2 FOLHAS (1,80X2,10)m E=10mm	CRISTAL	CJ	1,0000000	3.683,62	3.683,62
Insumo	10299 SEINFRA	BUCHA PARA PIVOTANTE DE DOBRADIÇA REF. 1201	Material	UN	2,6000000	6,80	17,68
Insumo	10494 SEINFRA	CAPUCHINHO (1037)	Material	UN	1,3000000	4,38	5,69



Sávio Cidade Menton
Secretário Municipal De Obras e Serviços Públicos

5de10

Matheus Ferreira Sampaio
Engenheiro Civil
CREA 3365470

Matheus Ferreira Sampaio
Engenheiro Civil
CREA 3365470

Insumo	Código Banco	Descrição	Tipo	Und	Quant.	Valor Unit	Total
Insumo	10856 SEINFRA	CONTRAPLACA DE FECHADURA CENTRAL (1504)	Material	UN	1,3000000	22,90	29,77
Insumo	11034 SEINFRA	DOBRADIÇA INFERIOR (1103)	Material	UN	2,6000000	35,21	91,55
Insumo	11036 SEINFRA	DOBRADIÇA SUPERIOR (1101)	Material	UN	2,6000000	29,08	75,61
Insumo	11152 SEINFRA	FECHADURA CENTRAL COM 2 CILINDROS (1521)	Material	UN	1,3000000	107,87	140,23
Insumo	11525 SEINFRA	MOLA HIDRAULICA P/PORTA DE VIDRO (1012)	Material	UN	2,6000000	604,34	1.571,28
Insumo	11743 SEINFRA	PUXADOR CONCHA (1606)	Material	UN	2,6000000	12,03	31,28
Insumo	12160 SEINFRA	TRINCO INFERIOR (1502)	Material	UN	2,6000000	36,17	94,04
Insumo	12258 SEINFRA	VIDRO TEMPERADO 10MM INCOLOR SEM COLOCAÇÃO	Material	m²	4,9140000	330,99	1.626,48

5.3	Código Banco	Descrição	Tipo	Und	Quant.	Valor Unit	Total
Composição	94570 SINAPI	JANELA DE ALUMÍNIO DE CORRER COM 2 FOLHAS PARA VIDROS, COM VIDROS, BATENTE, ACABAMENTO COM ACETATO OU BRILHANTE E FERRAGENS. EXCLUSIVE ALIZAR E CONTRAMARCO. FORNECIMENTO E INSTALAÇÃO. AF_12/2019	ESQV - ESQUADRIAS/FER RAGENS/VIDROS	m²	1,0000000	511,12	511,12
Composição Auxiliar	88309 SINAPI	PEDREIRO COM ENCARGOS COMPLEMENTARES	SEDI - SERVIÇOS DIVERSOS	H	0,5190000	23,47	12,18
Composição Auxiliar	88316 SINAPI	SERVENTE COM ENCARGOS COMPLEMENTARES	SEDI - SERVIÇOS DIVERSOS	H	0,2590000	18,34	4,75
Insumo	00004377 SINAPI	PARAFUSO DE ACO ZINCADO COM ROSCA SOBERBA, CABECA CHATA E FENDA SIMPLES, DIAMETRO 4,2 MM, COMPRIMENTO * 32 * MM	Material	UN	9,2000000	0,25	2,30
Insumo	00036896 SINAPI	JANELA DE CORRER, EM ALUMÍNIO PERFIL 25, 100 X 120 CM (A X L), 2 FLS MOVEIS, SEM BANDEIRA, ACABAMENTO BRANCO OU BRILHANTE, BATENTE DE 6 A 7 CM, COM VIDRO 4 MM, SEM GUARNICAO	Material	UN	0,8333000	570,00	474,98
Insumo	00039961 SINAPI	SILICONE ACETICO USO GERAL INCOLOR 280 G	Material	UN	0,6233000	27,12	16,90

5.4	Código Banco	Descrição	Tipo	Und	Quant.	Valor Unit	Total
Composição	91338 SINAPI	PORTA DE ALUMÍNIO DE ABRIR COM LAMBRI, COM GUARNICÃO, FIXAÇÃO COM PARAFUSOS - FORNECIMENTO E INSTALAÇÃO. AF_12/2019	ESQV - ESQUADRIAS/FER	m²	1,0000000	1.118,71	1.118,71
Composição Auxiliar	88309 SINAPI	PEDREIRO COM ENCARGOS COMPLEMENTARES	SEDI - SERVIÇOS DIVERSOS	H	0,3563000	23,47	8,36
Composição Auxiliar	88316 SINAPI	SERVENTE COM ENCARGOS COMPLEMENTARES	SEDI - SERVIÇOS DIVERSOS	H	0,1779000	18,34	3,26
Insumo	00000142 SINAPI	SELANTE ELASTICO MONOCOMPONENTE A BASE DE POLIURETANO (PU) PARA JUNTAS DIVERSAS	Material	310ML	0,8829000	41,05	36,24
Insumo	00004914 SINAPI	PORTA DE ABRIR EM ALUMÍNIO COM LAMBRI HORIZONTAL/LAMINADA, ACABAMENTO ANODIZADO NATURAL, SEM GUARNICAO/ALIZAR/VISTA	Material	m²	1,0000000	781,34	781,34
Insumo	00007568 SINAPI	BUCHA DE NYLON SEM ABA S'10, COM PARAFUSO DE 6,10 X 65 MM EM ACO ZINCADO COM ROSCA SOBERBA, CABECA CHATA E FENDA PHILLIPS	Material	UN	4,8166000	0,67	3,23
Insumo	00036888 SINAPI	GUARNICAO / MOLDURA / ARREIMATE DE ACABAMENTO PARA ESQUADRIA, EM ALUMÍNIO PERFIL 25, ACABAMENTO ANODIZADO BRANCO OU BRILHANTE, PARA 1 FACE	Material	M	6,8504000	41,79	286,28

6.1	Código Banco	Descrição	Tipo	Und	Quant.	Valor Unit	Total
Composição	C1948 SEINFRA	PONTO HIDRÁULICO, MATERIAL E EXECUÇÃO	OUTROS	PT	1,0000000	214,28	214,28
Insumo	10043 SEINFRA	AJUDANTE DE ENCANADOR	Mão de Obra	H	3,0000000	16,77	50,31
Insumo	10108 SEINFRA	AREIA GROSSA	Material	m³	0,0035000	74,72	0,26
Insumo	10441 SEINFRA	CAL HIDRATADA	Material	KG	2,5000000	1,10	2,75
Insumo	10805 SEINFRA	CIMENTO PORTLAND	Material	KG	2,5000000	0,56	1,40
Insumo	10884 SEINFRA	COTOVELO PVC SOLDADVEL DE 25MM	Material	UN	2,0000000	0,59	1,18



Matheus Ferreira Sampaio
Engenheiro Civil
CREA 3365470

Sávio Cidade Werth
Secretário Municipal De Obras e Serviços Públicos

Insumo	Código Banco	Descrição	Tipo	Und	Quant.	Valor Unit	Total
Insumo	10885 SEINFRA	COTOVELO PVC SOLDÁVEL DE 32MM	Material	UN	4,0000000	1,76	7,04
Insumo	11293 SEINFRA	JOELHO PVC ROSCAVEL DE 1"	Material	UN	1,0000000	4,98	4,98
Insumo	11412 SEINFRA	LUBA PVC SOLDÁVEL DE 32MM	Material	UN	2,0000000	1,55	3,10
Insumo	11426 SEINFRA	LUBA REDUÇÃO PVC SOLDÁVEL DE 32X25MM	Material	UN	1,0000000	2,96	2,96
Insumo	11973 SEINFRA	TE PVC SOLDÁVEL 32MM	Material	UN	1,0000000	3,33	3,33
Insumo	12200 SEINFRA	TUBO PVC SOLDÁVEL DE 25MM (3/4')	M	M	1,2000000	2,99	3,59
Insumo	12201 SEINFRA	TUBO PVC SOLDÁVEL DE 32MM (1')	M	M	5,0000000	6,71	33,55
Insumo	12320 SEINFRA	ENCANADOR	Mão de Obra	H	3,0000000	20,32	60,96
Insumo	12543 SEINFRA	SERVELENTE	Mão de Obra	H	2,5000000	15,55	38,88

6.2	Código Banco	Descrição	Tipo	Und	Quant.	Valor Unit	Total
Composição	C1950 SEINFRA	PONTO SANITÁRIO, MATERIAL E EXECUÇÃO	OUTROS	PT	1,0000000	193,21	193,21
Insumo	10043 SEINFRA	AJUDANTE DE ENCANADOR	Mão de Obra	H	3,0000000	16,77	50,31
Insumo	10108 SEINFRA	AREIA GROSSA	Material	m³	0,0040000	74,72	0,30
Insumo	10441 SEINFRA	CAL HIDRATADA	Material	KG	3,0000000	1,10	3,30
Insumo	10805 SEINFRA	CIMENTO PORTLAND	Material	KG	3,0000000	0,56	1,68
Insumo	11282 SEINFRA	JOELHO PVC PARA ESGOTO DE 100MM	Material	UN	1,0000000	6,16	6,16
Insumo	11283 SEINFRA	JOELHO PVC PARA ESGOTO DE 40MM	Material	UN	2,0000000	1,39	2,78
Insumo	11284 SEINFRA	JOELHO PVC PARA ESGOTO DE 50MM	Material	UN	1,0000000	1,86	1,86
Insumo	12012 SEINFRA	TE PVC PARA ESGOTO DE 100MM (4")	Material	UN	1,0000000	11,83	11,83
Insumo	12013 SEINFRA	TE PVC PARA ESGOTO DE 40MM (1 1/2")	Material	UN	1,0000000	2,39	2,39
Insumo	12193 SEINFRA	TUBO PVC ESGOTO DE 100MM (4") - (NBR 5688)	Material	M	0,3300000	10,84	3,58
Insumo	12194 SEINFRA	TUBO PVC ESGOTO DE 40MM (1 1/2") - (NBR 5688)	Material	M	1,5000000	3,91	5,87
Insumo	12195 SEINFRA	TUBO PVC ESGOTO DE 50MM (2") - (NBR 5688)	Material	M	0,5000000	6,65	3,33
Insumo	12320 SEINFRA	ENCANADOR	Mão de Obra	H	3,0000000	20,32	60,96
Insumo	12543 SEINFRA	SERVELENTE	Mão de Obra	H	2,5000000	15,55	38,88

6.3	Código Banco	Descrição	Tipo	Und	Quant.	Valor Unit	Total
Composição	C0348 SEINFRA	BACIA DE LOUÇA BRANCA C/CAIXA ACOPLADA	LOUÇAS, METAIS E	UN	1,0000000	741,43	741,43
Insumo	10043 SEINFRA	AJUDANTE DE ENCANADOR	Mão de Obra	H	2,0000000	16,77	33,54
Insumo	10171 SEINFRA	BACIA LOUÇA BRANCA PARA CAIXA ACOPLADA	Material	UN	1,0000000	395,95	395,95
Insumo	10406 SEINFRA	CAIXA ACOPLADA DE LOUÇA BRANCA PARA BACIA	Material	UN	1,0000000	209,48	209,48
Insumo	11091 SEINFRA	ENGATE CROMADO	Material	UN	1,0000000	17,71	17,71
Insumo	11180 SEINFRA	FITA DE VEDAÇÃO	Material	M	0,5600000	0,28	0,16
Insumo	11579 SEINFRA	PARAFUSO CROMADO P/FIXAÇÃO SANITARIOS, INCLUSIVE PORCA CEGA, ARRUELA E BUCHA DE NYLON	Material	UN	2,0000000	7,50	15,00
Insumo	11925 SEINFRA	TAMPA PLASTICA PARA BACIA	Material	UN	1,0000000	28,95	28,95
Insumo	12320 SEINFRA	ENCANADOR	Mão de Obra	H	2,0000000	20,32	40,64

6.4	Código Banco	Descrição	Tipo	Und	Quant.	Valor Unit	Total
Composição	C3004 SEINFRA	LAVATÓRIO DE LOUÇA BRANCA S/COLUNA C/TORNEIRA DE METAL E ACESSÓRIOS - PADRÃO POPULAR	LOUÇAS, METAIS E ACESSÓRIOS	UN	1,0000000	265,92	265,92
Insumo	10043 SEINFRA	AJUDANTE DE ENCANADOR	Mão de Obra	H	2,7500000	16,77	46,12
Insumo	11092 SEINFRA	ENGATE DE PVC	Material	UN	1,0000000	5,45	5,45
Insumo	11344 SEINFRA	LAVATÓRIO DE LOUÇA BRANCA SEM COLUNA	Material	UN	1,0000000	96,91	96,91
Insumo	12320 SEINFRA	ENCANADOR	Mão de Obra	H	2,7500000	20,32	55,88
Insumo	12420 SEINFRA	SIFÃO PVC 1.1/2" PARA LAVATORIO	Material	UN	1,0000000	13,89	13,89
Insumo	12483 SEINFRA	PARAFUSO DE FIXAÇÃO 8MM	Material	UN	4,0000000	0,68	2,72
Insumo	12502 SEINFRA	TORNEIRA DE METAL BRANCO 1/2", CANO CURTO (PADRÃO POPULAR)	Material	UN	1,0000000	44,95	44,95

201
Rúbrica
M. DE SANTANA DO CARIRI
MATEUS FERREIRA SAMPAIO
Engenheiro Civil
CREA 33654/70

6.5		Código Banco	Descrição	Tipo	Und	Quant.	Valor Unit	Total
Composição		C4068 SEINFRA	BANCADA DE GRANITO CINZA E=2cm	LOUÇAS, METAIS E	m²	1,0000000	326,93	326,93
Insumo		10108 SEINFRA	AREA GROSSA	Material	m²	0,0080000	74,72	0,60
Insumo		10805 SEINFRA	CIMENTO PORTLAND	Material	KG	3,2000000	0,56	1,79
Insumo		12391 SEINFRA	PEDREIRO	Mão de Obra	H	1,2000000	20,77	24,92
Insumo		12543 SEINFRA	SERVEANTE	Mão de Obra	H	2,0000000	15,55	31,10
Insumo		17893 SEINFRA	BANCADA DE GRANITO CINZA POLIDO E=2cm	Material	m²	1,0000000	268,52	268,52
6.6		Código Banco	Descrição	Tipo	Und	Quant.	Valor Unit	Total
Composição		86935 SINAPI	CUBA DE EMBUTIR DE AÇO INOXIDÁVEL MÉDIA, INCLUSO VÁLVULA TIPO AMERICANA EM METAL CROMADO E SIFÃO FLEXÍVEL EM PVC - FORNECIMENTO E INSTALAÇÃO. AF_01/2020	INHI - INSTALAÇÕES HIDROS	UN	1,0000000	272,30	272,30
Composição		86878 SINAPI	VÁLVULA EM METAL CROMADO TIPO AMERICANA 3.1/2 X 1.1/2 PARA PIA - FORNECIMENTO E INSTALAÇÃO. AF_01/2020	INHI - INSTALAÇÕES	UN	1,0000000	70,32	70,32
Auxiliar		86883 SINAPI	SIFÃO DO TIPO FLEXÍVEL EM PVC 1 X 1.1/2 - FORNECIMENTO E INSTALAÇÃO. AF_01/2020	INHI - INSTALAÇÕES	UN	1,0000000	10,43	10,43
Auxiliar		86900 SINAPI	CUBA DE EMBUTIR RETANGULAR DE AÇO INOXIDÁVEL, 46 X 30 X 12 CM - FORNECIMENTO E INSTALAÇÃO. AF_01/2020	INHI - INSTALAÇÕES	UN	1,0000000	191,55	191,55
6.7		Código Banco	Descrição	Tipo	Und	Quant.	Valor Unit	Total
Composição		C2505 SEINFRA	TORNEIRA DE PRESSÃO CROMADA USO GERAL	LOUÇAS, METAIS E	UN	1,0000000	57,03	57,03
Insumo		10043 SEINFRA	AJUDANTE DE ENCANADOR	Mão de Obra	H	0,6500000	16,77	10,90
Insumo		11180 SEINFRA	FITA DE VEDAÇÃO	Material	M	0,2800000	0,28	0,08
Insumo		12130 SEINFRA	TORNEIRA DE PRESSÃO CROMADA DE USO GERAL 1/2"	Material	UN	1,0000000	32,84	32,84
Insumo		12320 SEINFRA	ENCANADOR	Mão de Obra	H	0,6500000	20,32	13,21
6.8		Código Banco	Descrição	Tipo	Und	Quant.	Valor Unit	Total
Composição		C1898 SEINFRA	PEÇAS DE APOIO DEFICIENTES C/TUBO INOX PWC'S	LOUÇAS, METAIS E	M	1,0000000	225,57	225,57
Insumo		10108 SEINFRA	AREIA GROSSA	Material	m³	0,0050000	74,72	0,04
Insumo		10805 SEINFRA	CIMENTO PORTLAND	Material	KG	0,1500000	0,56	0,08
Insumo		11530 SEINFRA	MONTADOR	Mão de Obra	H	1,0000000	20,77	20,77
Insumo		11646 SEINFRA	PEÇAS DE APOIO DEFICIENTE C/TUBO INOX EM WC'S	Material	M	1,0000000	194,04	194,04
Insumo		12391 SEINFRA	PEDREIRO	Mão de Obra	H	0,2500000	20,77	5,19
Insumo		12543 SEINFRA	SERVEANTE	Mão de Obra	H	0,3500000	15,55	5,44
6.9		Código Banco	Descrição	Tipo	Und	Quant.	Valor Unit	Total
Composição		C3603 SEINFRA	PIA DE COZINHA EM CIMENTO (1,20x0,50)m - PADRÃO POPULAR	LOUÇAS, METAIS E	UN	1,0000000	122,75	122,75
Insumo		10108 SEINFRA	AREIA GROSSA	Material	m³	0,0180000	74,72	1,34
Insumo		10805 SEINFRA	CIMENTO PORTLAND	Material	KG	3,3500000	0,56	1,88
Insumo		11180 SEINFRA	FITA DE VEDAÇÃO	Material	M	0,7500000	0,28	0,21
Insumo		12391 SEINFRA	PEDREIRO	Mão de Obra	H	1,5000000	20,77	31,16
Insumo		12543 SEINFRA	SERVEANTE	Mão de Obra	H	1,5000000	15,55	23,33
Insumo		16119 SEINFRA	PIA DE COZINHA DE CIMENTO - 1,20 M (PADRÃO MUTIRÃO)	Material	UN	1,0000000	35,46	35,46
Insumo		16120 SEINFRA	TORNEIRA DE PLÁSTICO 3/4" (PADRÃO MUTIRÃO)	Material	UN	1,0000000	10,29	10,29
Insumo		17603 SEINFRA	SIFÃO PVC MULTI-USO (PIAS/TANQUES/LAVATÓRIO)	Material	UN	1,0000000	13,91	13,91
Insumo		18286 SEINFRA	VALVULA PVC P/ COZINHA	Material	UN	1,0000000	5,18	5,18



Matheus Ferreira Sampaio
Engenheiro Civil
CREA-CE 365470

Matheus Ferreira Sampaio
Engenheiro Civil
CREA-CE 365470

Matheus Ferreira Sampaio
Engenheiro Civil
CREA-CE 365470

8 de 10

Sávio Cidade Merton
Secretário Municipal De Obras e Serviços Públicos

7.1	Código Banco	Descrição	Tipo	Und	Quant.	Valor Unit	Total
Composição	C2077 SEINFRA	QUADRO DE DISTRIBUIÇÃO DE LUZ EMBUTIR ATE 6 DIVISÕES, C/BARRAMENTO	QUADROS / CAIXAS	UN	1,0000000	172,51	172,51
Insumo	I0042 SEINFRA	AJUDANTE DE ELETRICISTA	Mão de Obra	H	1,2000000	16,77	20,12
Insumo	I0193 SEINFRA	BARRAMENTO NEUTRO P/ BAIXA TENSÃO	Material	UN	1,0000000	32,39	32,39
Insumo	I0194 SEINFRA	BARRAMENTO PRINCIPAL P/ BAIXA TENSÃO	Material	UN	1,0000000	31,86	31,86
Insumo	I0195 SEINFRA	BARRAMENTO TERRA P/ BAIXA TENSÃO	Material	UN	1,0000000	26,34	26,34
Insumo	I2312 SEINFRA	ELETRICISTA	Mão de Obra	H	1,2000000	20,77	24,92
Insumo	I2412 SEINFRA	QUADRO DE DISTRIBUIÇÃO PARA 6 CIRCUITOS	Material	UN	1,0000000	36,87	36,87

7.2	Código Banco	Descrição	Tipo	Und	Quant.	Valor Unit	Total
Composição	C1947 SEINFRA	PONTO ELÉTRICO, MATERIAL E EXECUÇÃO	OUTROS	PT	1,0000000	229,58	229,58
Insumo	I0042 SEINFRA	AJUDANTE DE ELETRICISTA	Mão de Obra	H	3,0000000	16,77	50,31
Insumo	I0356 SEINFRA	CABO ISOLADO PVC 750V 2,5 MM2	Material	M	12,0000000	1,96	23,52
Insumo	I0419 SEINFRA	CAIXA ESTAMPADA 3"X3", 4"X2", 4"X4" - CHAPA 18	Material	UN	1,0000000	1,76	1,76
Insumo	I0428 SEINFRA	CAIXA PASSAG. CHAPA CITAMPA PARAF. 100X100X80MM	Material	UN	1,0000000	10,21	10,21
Insumo	I0957 SEINFRA	CURVA DE PVC RIGIDO PARA ELETRODUTO DE 3/4"	Material	UN	1,0000000	2,02	2,02
Insumo	I0981 SEINFRA	DISJUNTOR MONOPOLAR 16A	Material	UN	0,1000000	9,50	0,95
Insumo	I1075 SEINFRA	ELETRODUTO DE PVC RIGIDO 3/4"	Material	M	3,0000000	3,50	10,50
Insumo	I1105 SEINFRA	ESPELHO 4"X2" OU 3"X3"	Material	UN	1,0000000	2,61	2,61
Insumo	I1181 SEINFRA	FITA ISOLANTE	Material	M	3,0000000	0,82	2,46
Insumo	I1262 SEINFRA	INTERRUPTOR 2 TECLAS PARALELO 1 TOMADA 2POLOS	Material	UN	1,0000000	22,29	22,29
Insumo	I1409 SEINFRA	LUVA DE PVC RIGIDO PARA ELETRODUTO 3/4"	Material	UN	2,0000000	0,88	1,76
Insumo	I2312 SEINFRA	ELETRICISTA	Mão de Obra	H	3,0000000	20,77	62,31
Insumo	I2543 SEINFRA	SERVELENTE	Mão de Obra	H	2,5000000	15,55	38,88

7.3	Código Banco	Descrição	Tipo	Und	Quant.	Valor Unit	Total
Composição	C3579 SEINFRA	QUADRO DE MEDIÇÃO PADRÃO COELCE - PADRÃO POPULAR	QUADROS /	UN	1,0000000	86,93	86,93
Insumo	I0042 SEINFRA	AJUDANTE DE ELETRICISTA	Mão de Obra	H	1,0000000	16,77	16,77
Insumo	I2312 SEINFRA	ELETRICISTA	Mão de Obra	H	1,0000000	20,77	20,77
Insumo	I6129 SEINFRA	QUADRO MEDIÇÃO PADRÃO COELCE (PADRÃO MUTIRÃO)	Material	UN	1,0000000	49,39	49,39

8.1	Código Banco	Descrição	Tipo	Und	Quant.	Valor Unit	Total
Composição	C1615 SEINFRA	LATEX DUAS DEMÃOS EM PAREDES INTERNAS S/MASSA	PAREDES E	m²	1,0000000	19,38	19,38
Insumo	I0045 SEINFRA	AJUDANTE DE PINTOR	Mão de Obra	H	0,3500000	16,77	5,87
Insumo	I1347 SEINFRA	LIXA PARA MADEIRA/MASSA	Material	UN	0,2500000	0,55	0,14
Insumo	I1490 SEINFRA	LÍQUIDO SELADOR PARA PINTURA LATEX	Material	L	0,1200000	12,08	1,45
Insumo	I2096 SEINFRA	TINTA LATEX	Material	L	0,1700000	21,25	3,61
Insumo	I2395 SEINFRA	PINTOR	Mão de Obra	H	0,4000000	20,77	8,31

8.2	Código Banco	Descrição	Tipo	Und	Quant.	Valor Unit	Total
Composição	C1614 SEINFRA	LATEX DUAS DEMÃOS EM PAREDES EXTERNAS S/MASSA	PAREDES E	m²	1,0000000	20,78	20,78
Insumo	I0035 SEINFRA	AGUARRAZ MINERAL	Material	L	0,0500000	17,19	0,86
Insumo	I0045 SEINFRA	AJUDANTE DE PINTOR	Mão de Obra	H	0,3500000	16,77	5,87
Insumo	I1347 SEINFRA	LIXA PARA MADEIRA/MASSA	Material	UN	0,2500000	0,55	0,14
Insumo	I1488 SEINFRA	LÍQUIDO PREPARADOR DE SUPERFÍCIES	Material	L	0,1200000	11,91	1,43
Insumo	I2097 SEINFRA	TINTA LATEX ACRÍLICA	Material	L	0,1700000	24,59	4,18
Insumo	I2395 SEINFRA	PINTOR	Mão de Obra	H	0,4000000	20,77	8,31



Matheus Ferreira Sampaio
Engenheiro Civil
CREA 3365470

Sávio Cidade Vitoron
Secretário Municipal De Obras e Serviços Públicos

9 de 10

8.3	Código Banco	Descrição	Tipo	Und	Quant.	Valor Unit	Total
Composição	C1280 SEINFRA	ESMALTE DUAS DEMÃOS EM ESQUADRIAS DE MADEIRA	ESQUADRIAS DE	m²	1,0000000	20,73	20,73
Insumo	10035 SEINFRA	AGUARRAZ MINERAL	Material	L	0,0400000	17,19	0,69
Insumo	10045 SEINFRA	AJUDANTE DE PINTOR	Mão de Obra	H	0,3500000	16,77	5,87
Insumo	11100 SEINFRA	ESMALTE SINTETICO	Material	L	0,1600000	24,99	4,00
Insumo	11199 SEINFRA	FUNDO BRANCO FOSCO NIVELADOR P/ MADEIRAS	Material	L	0,1300000	12,68	1,65
Insumo	11347 SEINFRA	LIXA PARA MADEIRAMASSA	Material	UN	0,4000000	0,55	0,22
Insumo	12395 SEINFRA	PINTOR	Mão de Obra	H	0,4000000	20,77	8,31

8.4	Código Banco	Descrição	Tipo	Und	Quant.	Valor Unit	Total
Composição	C1620 SEINFRA	LETREIRO - LETRA EM CAIXA DE ZINCO, H= 20CM	OUTROS	UN	1,0000000	83,80	83,80
Insumo	10037 SEINFRA	AJUDANTE	Mão de Obra	H	1,1000000	16,77	18,45
Insumo	10108 SEINFRA	AREA GROSSA	Material	m²	0,0040000	74,72	0,30
Insumo	10301 SEINFRA	BUCHA PLASTICA 8MM	Material	UN	3,0000000	0,20	0,60
Insumo	10539 SEINFRA	CHAPA DE AÇO GALVANIZADA N.26. DESENV 0.50M	Material	M	0,7500000	21,18	15,89
Insumo	10805 SEINFRA	CIMENTO PORTLAND	Material	KG	1,0000000	0,56	0,56
Insumo	11100 SEINFRA	ESMALTE SINTETICO	Material	L	0,0800000	24,99	2,00
Insumo	11582 SEINFRA	PARAFUSO N.12X25MM	Material	UN	3,0000000	0,62	1,86
Insumo	11858 SEINFRA	SERRALHEIRO	Mão de Obra	H	1,1000000	20,77	22,85
Insumo	12293 SEINFRA	ZARCÃO	Material	L	0,0700000	22,58	1,58
Insumo	12391 SEINFRA	PEDREIRO	Mão de Obra	H	0,8000000	20,77	16,62
Insumo	12543 SEINFRA	SERVELENTE	Mão de Obra	H	0,2000000	15,55	3,11

8.5	Código Banco	Descrição	Tipo	Und	Quant.	Valor Unit	Total
Composição	C2222 SEINFRA	REVESTIMENTO METÁLICO, TIPO "REYNOBOND" DUAS CHAPAS	ACABAMENTOS DE	m²	1,0000000	536,47	536,47
Insumo	10024 SEINFRA	ADESIVO DE CONTATO	Material	KG	1,2500000	10,41	13,01
Insumo	10040 SEINFRA	AJUDANTE DE ARMADOR/FERREIRO	Mão de Obra	H	3,5000000	16,77	58,70
Insumo	10121 SEINFRA	ARMADOR/FERREIRO	Mão de Obra	H	3,5000000	20,77	72,70
Insumo	11530 SEINFRA	MONTADOR	Mão de Obra	H	3,5000000	20,77	72,70
Insumo	11821 SEINFRA	REVESTIMENTO METÁLICO, TIPO REYNOBOND, DUAS CHAPAS	Material	m²	1,1500000	214,50	246,68
Insumo	11858 SEINFRA	SERRALHEIRO	Mão de Obra	H	3,5000000	20,77	72,70

8.6	Código Banco	Descrição	Tipo	Und	Quant.	Valor Unit	Total
Composição	C1431 SEINFRA	GRAMA EM PLACAS.INCLUSIVE CONSERVAÇÃO	PAISAGISMO	m²	1,0000000	19,37	19,37
Insumo	10037 SEINFRA	AJUDANTE	Mão de Obra	H	0,2460000	16,77	4,13
Insumo	10706 SEINFRA	CAMINHÃO TANQUE 6.000 I (CHP)	Equipamento	H	0,0084000	134,84	1,13
Insumo	10780 SEINFRA	TRATOR DE PNEUS (CHP)	Equipamento	H	0,0009000	97,44	0,09
Insumo	11225 SEINFRA	GRAMA TIPO BATATAIS EM PLACA	Material	m²	0,9000000	6,42	5,78
Insumo	12077 SEINFRA	TERRA VEGETAL	Material	m³	0,0750000	107,14	8,04
Insumo	12294 SEINFRA	ÁGUA	Material	m³	0,0450000	4,63	0,21

8.7	Código Banco	Descrição	Tipo	Und	Quant.	Valor Unit	Total
Composição	C0112 SEINFRA	ARBUSTOS ORNAMENTAIS EM GERAL. C/ ALTURA MÍNIMA DE 50CM	PAISAGISMO	UN	1,0000000	38,14	38,14
Insumo	10105 SEINFRA	ARBUSTO ORNAMENTAL	Material	UN	1,0000000	34,93	34,93
Insumo	11277 SEINFRA	JARDINEIRO	Mão de Obra	H	0,1696000	18,95	3,21

Sávio Cidade de Aertton
Secretário Municipal De Obras e Serviços Públicos



Matheus Ferreira Sampaio
Engenheiro Civil
CREA 3365470

NORTE

NORTE

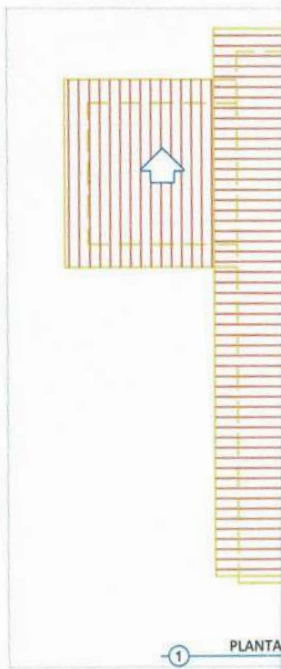

1 PLANTA

SCV DE ARAPORANGA

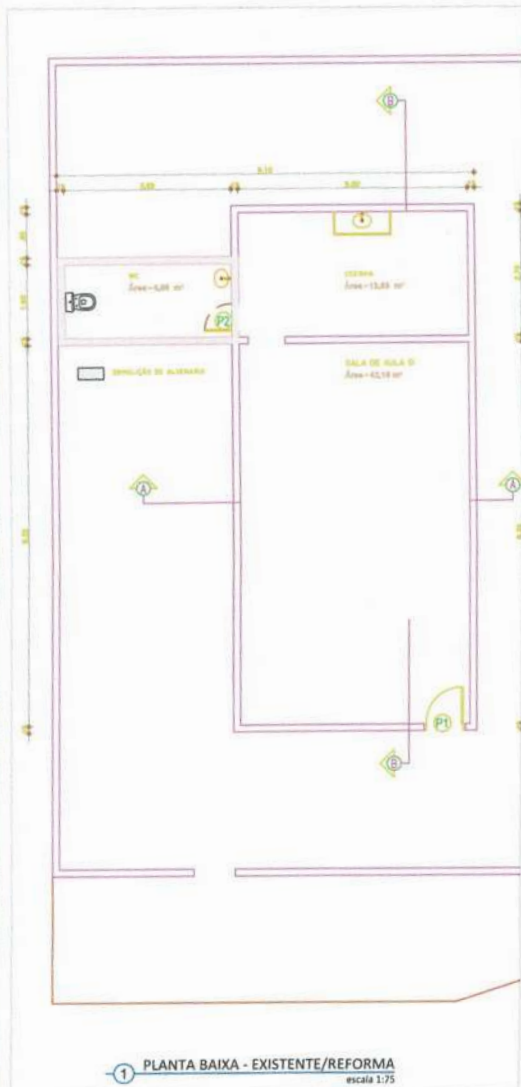

1 PLANTA BAIXA - EXISTENTE/REFORMA escala 1:75

SOSP SECRETARIA DE OBRAS E SERVIÇOS PÚBLICOS



Governo Municipal de Santana do Cariri

APROVAÇÕES

Matheus Ferreira Sampaio
Engenheiro Civil
CREA-CE 365470
RNP N° 062140871-9

ALTO DO PROJETO

DADOS DA OBRA/SERVIÇO

EMPRESA	PREFETURA MUNICIPAL DE SANTANA DO CARIRI	PROJETO	21.987.347.001-42
ENDEREÇO	DISTRITO DE ARAPORANGA - ZONA RURAL, SANTANA DO CARIRI/CE	CPF	01.190.020
REQUALIFICAÇÃO - SCV DE ARAPORANGA		ÁREA TERCIA	484,1260m ²
		ÁREA TERCIA	73,26m ²
		INDICADA	01
LOCALIZAÇÃO	PLANTA BAIXA - REFORMA	DATA	ABRIL 2023
PLANTA BAIXA - EXISTENTE	PLANTA BAIXA	FOLHA	01 / 01



Anotação de Responsabilidade Técnica - ART
Lei nº 6.496, de 7 de dezembro de 1977

CREA-CE

ART OBRA / SERVIÇO
Nº CE20231193058

Conselho Regional de Engenharia e Agronomia do Ceará



INICIAL

1. Responsável Técnico

MATHEUS FERREIRA SAMPAIO

Título profissional: **ENGENHEIRO CIVIL**

RNP: 0621408719

Registro: 365470CE

2. Dados do Contrato

Contratante: **PREFEITURA MUNICIPAL DE SANTANA DO CARIRI**

CPF/CNPJ: 07.597.347/0001-02

RUA RUA DR PLÁCIDO CIDADE NUVENS

Nº: S/N

Complemento:

Bairro: **CENTRO**

Cidade: **SANTANA DO CARIRI**

UF: **CE**

CEP: 63190000

Contrato: **Não especificado**

Celebrado em:

Valor: **R\$ 4.350,00**

Tipo de contratante: **Pessoa Jurídica de Direito Público**

Ação Institucional: **NENHUMA - NÃO OPTANTE**

3. Dados da Obra/Serviço

RUA RUA DR PLÁCIDO CIDADE NUVENS

Nº: S/N

Complemento:

Bairro: **CENTRO**

Cidade: **SANTANA DO CARIRI**

UF: **CE**

CEP: 63190000

Data de Início: **01/03/2023**

Previsão de término: **19/04/2023**

Coordenadas Geográficas: **-7.186189, -39.736404**

Finalidade: **Infraestrutura**

Código: **Não Especificado**

Proprietário: **PREFEITURA MUNICIPAL DE SANTANA DO CARIRI**

CPF/CNPJ: 07.597.347/0001-02

4. Atividade Técnica

	Quantidade	Unidade
14 - Elaboração		
35 - Elaboração de orçamento > CONSTRUÇÃO CIVIL > EDIFICAÇÕES > DE REFORMA DE EDIFICAÇÃO > #1.1.2.1 - DE ALVENARIA	1,00	un
16 - Execução		
67 - Levantamento > CONSTRUÇÃO CIVIL > EDIFICAÇÕES > DE REFORMA DE EDIFICAÇÃO > #1.1.2.1 - DE ALVENARIA	1,00	un

Após a conclusão das atividades técnicas o profissional deve proceder a baixa desta ART

5. Observações

ART DE ORÇAMENTO E MEMORIAL DESCRITIVO REFERENTE A REQUALIFICAÇÃO SERVIÇO DE COVIVÊNCIA E FORTALECIMENTO DE VÍNCULOS - SCFV DE ARAPORANGA, DISTRITO DO MUNICÍPIO DE SANTANA DO CARIRI.

6. Declarações

- Declaro que estou cumprindo as regras de acessibilidade previstas nas normas técnicas da ABNT, na legislação específica e no decreto n. 5296/2004.

7. Entidade de Classe

NENHUMA - NÃO OPTANTE

8. Assinaturas

Declaro serem verdadeiras as informações acima

Matheus Ferreira Sampaio

MATHEUS FERREIRA SAMPAIO - CPF: 080.349.513-74

RNP Nº 062140871-9

Local

data

**PREFEITURA MUNICIPAL DE SANTANA DO CARIRI - CNPJ:
07.597.347/0001-02**

9. Informações

* A ART é válida somente quando quitada, mediante apresentação do comprovante do pagamento ou conferência no site do Crea.

* O comprovante de pagamento deverá ser apensado para comprovação de quitação

10. Valor

Valor da ART: **R\$ 96,62**

Registrada em: **19/04/2023**

Valor pago: **R\$ 96,62**

Nosso Número: **8216140608**

A autenticidade desta ART pode ser verificada em: <https://crea-ce.sitac.com.br/publico/>, com a chave: y4cBw
Impresso em: 03/05/2023 às 14:09:12 por: , ip: 200.25.37.76



ANEXOII - MODELO DE CARTA DE PROPOSTA COMERCIAL

(PAPEL TIMBRADO DA PROPONENTE, contendo endereço, telefone e-mail)

Local e data

À

Comissão de Licitação
Santana do Cariri-Ceará.

Ref.: Tomada de Preços n° _____

OBJETO: CONTRATAÇÃO DE EMPRESA PARA REQUALIFICAÇÃO DO SERVIÇO DE CONVIVÊNCIA E FORTALECIMENTO DE VÍNCULOS DO DISTRITO DE ARAPORANGA PARA ATENDER AS DEMANDAS DA SECRETARIA MUNICIPAL DE ASSISTÊNCIA SOCIAL DE SANTANA DO CARIRI-CE.

Prezados Senhores,

Apresentamos a V.Sas. nossa proposta para execução dos serviços objeto do Edital de Tomada de Preços n° _____ pelo valor global de R\$ _____ (_____).

O prazo de vigência do contrato será de 03 (três) meses, conforme cronograma físico e financeiro, contados a partir da emissão da ordem de serviço, podendo ser prorrogado, nos termos do art. 57 da Lei de Licitações e suas alterações.

Caso nos seja adjudicado o objeto da presente licitação, nos comprometemos a assinar o Contrato no prazo determinado no documento de convocação, indicando para esse fim o Sr. _____, Carteira de Identidade n° _____ expedida em ___/___/___, Órgão Expedidor _____ e CPF n° _____, como representante legal desta empresa.

Informamos que o prazo de validade da nossa proposta é de 90 (noventa) dias, a contar da data de sua apresentação.

Finalizando, declaramos que estamos de pleno acordo com todas as condições estabelecidas no Edital da licitação e seus anexos.

Declaração de que estejam contidas todas as despesas necessárias para a execução dos serviços, tais como:

- Materiais, equipamentos e mão de obra;
- Carga, transporte, descarga e montagem;
- Salários, encargos sociais, trabalhistas, previdenciários e outros;
- Tributos, taxas e tarifas, emolumentos, licenças, alvarás, multas e/ou qualquer infrações;
- Seguros em geral, bem como encargos decorrentes de fenômenos da natureza, da infortunística e de responsabilidade civil para quaisquer danos e prejuízos

causados Contratante e/ou a terceiros, gerados direta ou indiretamente pela execução das obras e/ou serviços.

Atenciosamente,

Firma Proponente / CNPJ
Representante Legal / CPF

Engenheiro
Nº do CREA

Anexar:

- a) Planilha Orçamentária;
- b) Planilha de Composição de Preços Unitários;
- c) Cronograma físico-financeiro;
- d) Planilha analítica de encargos sociais e de impostos e taxas;
- e) Composição analítica da taxa de B.D.I.

Obs: Todas as informações deverão serem assinadas pelo engenheiro da licitante e pelo representante legal da licitante, sob pena de desclassificação.



ANEXO III - DECLARAÇÃO DE MICROEMPRESA OU EMPRESA DE PEQUENO PORTE

Declaramos, sob as penas da lei, sem prejuízo das sanções e multas previstas neste ato convocatório, que a empresa _____ (denominação da pessoa jurídica), CNPJ nº _____ endereço _____, é microempresa ou empresa de pequeno porte, nos termos do enquadramento previsto na Lei Complementar nº 123, de 14 de dezembro de 2006, cujos termos declaro conhecer na íntegra, estando apta, portanto, a exercer o direito de preferência como critério de desempate no procedimento licitatório da Tomada de Preços nº _____, cujo objeto é a _____ realizada pela Prefeitura Municipal de Santana do Cariri-Ce.

Data:

Nome e assinatura do representante
RG e/ou CPF

ANEXO IV - MODELOS DE DECLARAÇÃO/PROCURAÇÃO

ITEM 1- MODELO DE PROCURAÇÃO:

PROCURAÇÃO

OUTORGANTE: <NOME DA EMPRESA, CNPJ e ENDEREÇO> neste ato representada por seu (titular, sócio, diretor ou representante), Sr.< NOME>, qualificação (nacionalidade, estado civil, profissão, RG e CPF).

OUTORGADO: <NOME DO CREDENCIADO> qualificação (nacionalidade, estado civil, profissão, RG, CPF e endereço).

PODERES: O outorgante confere ao outorgado (a) pleno e gerais poderes para representá-lo nas reuniões e procedimentos relativo à licitação na modalidade Tomada de Preços nº _____ do Município de Santana do Cariri/Ceará, podendo o mesmo, entregar documentos de credenciamento, envelopes de proposta de preços e documentos de habilitação, assinar toda a documentação necessária, praticar todos os demais atos pertinentes ao certame em nome do Outorgante que se fizerem necessários ao fiel cumprimento deste mandato, inclusive interpor recursos, ciente de que por força do artigo 675 do Código Civil está obrigado a satisfazer todas as obrigações contraídas pelo Outorgado.

Data:

OUTORGANTE

ITEM 2- MODELO DE DECLARAÇÃO:

Documento Exigido na Habilitação

DECLARAÇÃO

(Nome e qualificação do fornecedor), Declara:

a) sob as penas da lei, para todos os fins de direito a que se possa prestar, especialmente para fins de prova em processo licitatório, junto ao Município de SANTANA DO CARIRI, Estado do Ceará, que, em cumprimento ao estabelecido na Lei nº 9.854, de 27/10/1999, publicada no DOU de 28/10/1999, e ao inciso XXXIII, do artigo 7º, da Constituição Federal, não emprega menores de 18 (dezoito) anos em trabalho noturno, perigoso ou insalubre, nem emprega menores de 16 (dezesesseis) anos em trabalho algum, salvo na condição de aprendiz, a partir de 14 (quatorze) anos.

b) sob as penas da lei, para todos os fins de direito a que se possa prestar, especialmente para fins de prova em processo licitatório, junto ao Município de Santana do Cariri, Estado do Ceará, que concorda integralmente com os termos deste edital e seus anexos;

c) que inexistente qualquer fato superveniente impeditivo de nossa habilitação para participar no presente certame licitatório, bem assim que ficamos cientes da obrigatoriedade de declarar ocorrências posteriores, nos termos do art. 32, §2º, da Lei nº 8.666/93. Pelo que, por ser a expressão da verdade, firma a presente, sob as penas da Lei.

Data:

Nome e assinatura do representante
RG e/ou CPF

ANEXO V- MINUTA DO CONTRATO

TERMO DE CONTRATO Nº _____

CONTRATO QUE ENTRE SI CELEBRAM O MUNICÍPIO DE SANTANA DO CARIRI, ATRAVÉS DA SECRETARIA MUNICIPAL DE ASSISTÊNCIA SOCIAL E A EMPRESA _____ PARA OS FINS NELE INDICADOS.

O MUNICÍPIO DE SANTANA DO CARIRI, Estado do Ceará, pessoa jurídica de direito público interno, através da Secretaria Municipal de Assistência Social, inscrita no CNPJ/MF sob o nº _____, sito a Rua Dr. Plácido Cidade Nuvens, 387, Centro, Santana do Cariri - Ceará, neste ato representado pelo seu Ordenador de Despesas, Sra. _____, aqui denominado de **CONTRATANTE**, e de outro lado, a empresa _____, pessoa jurídica de direito privado, sediada à rua __, nº __, bairro __, cidade de __, Estado do __, inscrita no CNPJ/MF sob o nº __, por seu representante legal, Sr(a). __, portador (a) do CPF nº __, doravante denominada **CONTRATADA**, firmam entre si o presente **TERMO DE CONTRATO** mediante as cláusulas e condições a seguir estabelecidas:

CLÁUSULA PRIMEIRA - DO FUNDAMENTO

1.1. O presente CONTRATO tem como fundamento a Lei nº 8.666/93 e suas alterações e a Tomada de Preços nº _____ e seus Anexos, devidamente homologada pelo Ordenador de Despesas da Secretaria Municipal de Assistência Social, a proposta da Contratada, tudo parte integrante deste contrato, independentemente de transcrição.

CLÁUSULA SEGUNDA - DO OBJETO

2.1. **CONTRATAÇÃO DE EMPRESA PARA REQUALIFICAÇÃO DO SERVIÇO DE CONVIVÊNCIA E FORTALECIMENTO DE VÍNCULOS DO DISTRITO DE ARAPORANGA PARA ATENDER AS DEMANDAS DA SECRETARIA MUNICIPAL DE ASSISTÊNCIA SOCIAL DE SANTANA DO CARIRI-CE.**

CLÁUSULA TERCEIRA - DO VALOR CONTRATUAL, DO PAGAMENTO E DO REAJUSTAMENTO

- 3.1. O valor global da presente avença é de R\$ _____ (_____).
- 3.2. A fatura relativa aos serviços executados em cada período, cujo valor será apurado através de medição, deverá ser apresentada à Secretaria, a cada quinze dias, para fins de conferência e atestação e posterior envio a Secretaria que providenciará o pagamento.
- 3.3. O pagamento será de acordo com as medições, no prazo de até 30 (trinta) dias, a contar da entrega da nota fiscal/fatura, devidamente atestada pelo gestor da despesa, acompanhada das certidões de regularidades fiscais e trabalhistas, observadas as condições da proposta através de crédito na conta bancária indicada pelo prestador de serviço ou através de cheque nominal.

3.4. Serão descontados na fonte o valor relativo ao Imposto Sobre Serviços de Qualquer Natureza, conforme alíquota prevista no código Tributário Municipal, e retido o INSS na alíquota de 11% (onze por cento) sobre o valor da mão de obra acima explicitada.

3.5. A Contratada deverá apresentar os comprovantes de recolhimento do PIS, COFINS, IRPJ e CSLL, no prazo de até 20 (vinte) dias após a data fixada para seu recolhimento.

3.6. Nenhum pagamento isentará a Contratada das suas responsabilidades contratuais, nem implicará na aprovação definitiva dos serviços executados, total ou parcialmente.

3.7. Ocorrendo erro na fatura ou outra circunstância que desaconselhe o pagamento, a Contratada será cientificada, a fim de que tome providências.

3.8. Poderá a Contratante sustar o pagamento da Contratada nos seguintes casos:

a) quando a Contratada deixar de recolher multas a que estiver sujeita, dentro do prazo fixado;

b) quando a Contratada assumir obrigações em geral para com terceiros, que possam de qualquer forma prejudicar a Contratante;

c) inadimplência da Contratada na execução dos serviços.

3.9. O valor do contrato não será reajustado antes de decorrido 01 (um) ano da sua assinatura, circunstância na qual as faturas serão reajustadas com base na variação do índice nacional da construção civil (INCC - Coluna 35) divulgado pela Fundação Getúlio Vargas - FGV.

3.10. Independentemente de declaração expressa, fica subentendido que, no valor pago pelo contratante, estão incluídas todas as despesas necessárias à execução dos serviços, inclusive as relacionadas com materiais, equipamentos e mão de obra.

3.11. Poderá ser restabelecida a relação que as partes pactuaram inicialmente entre os encargos do contratado e a retribuição da Administração para a justa remuneração do fornecimento, desde que objetivando a manutenção do equilíbrio econômico-financeiro inicial do contrato, na hipótese de sobrevirem fatos imprevisíveis, ou previsíveis, porém de consequências incalculáveis, retardadores ou impeditivos da execução do ajustado, ou ainda, em caso de força maior, caso fortuito ou fato do príncipe, configurando álea econômica extraordinária e extracontratual, nos termos do Art. 65, Inciso II, alínea "d" da Lei 8.666/93, devendo ser formalizado através de ato administrativo.

CLÁUSULA QUARTA - DO PRAZO DE EXECUÇÃO E DA VIGÊNCIA

4.1. O prazo para a completa execução da obra será de 03 (três) meses, conforme cronograma físico e financeiro, contados a partir da emissão da ordem de serviço, podendo ser prorrogado, nos termos do art. 57 da Lei de Licitações e suas.

4.2. O início dos trabalhos ocorrerá dentro de 05 (cinco) dias seguintes ao recebimento da primeira Ordem de Serviço.

4.3. Os pedidos de prorrogação deverão se fazer acompanhar de um relatório circunstanciado, o qual será analisado e julgado pela contratante.

CLÁUSULA QUINTA - DOS RECURSOS ORÇAMENTÁRIOS

5.1. As despesas decorrentes da presente contratação serão pagas com recursos do próprio tesouro municipal, com a seguinte rubrica: Dotação Orçamentária nº _____ . Elemento de despesa: _____ . Fonte de Recursos: _____ .

CLÁUSULA SEXTA – DAS CONDIÇÕES GERAIS DA PRESTAÇÃO DOS SERVIÇOS

6.1. Os serviços serão executados mediante “Ordem Específica” emitida pela Fiscalização;

6.2. A Contratada estará obrigada a satisfazer os requisitos e atender a todas as exigências e condições a seguir estabelecidas:

- a) Recrutar pessoas habilitadas e com experiência comprovada, fornecendo à Contratante relação nominal dos profissionais, contendo identidade e atribuição/especificação técnica.
- b) Executar os serviços através de pessoas idôneas, assumindo total responsabilidade por quaisquer danos ou falta que venham a cometer no desempenho de suas funções, podendo a solicitar a substituição daqueles cuja conduta seja julgada inconveniente.
- c) Substituir os profissionais nos casos de impedimentos fortuitos, de maneira que não se prejudiquem o bom andamento e a boa prestação dos serviços.
- d) Facilitar a ação da fiscalização na inspeção dos serviços, prestando, prontamente, os esclarecimentos que forem solicitados pela Contratante.
- e) Responder perante a Prefeitura Municipal de Santana do Cariri, mesmo no caso de ausência ou omissão da fiscalização, indenizando-a devidamente por quaisquer atos ou fatos lesivos aos seus interesses, que possam interferir na execução do Contrato, quer sejam eles praticados por empregados, prepostos ou mandatários seus. A responsabilidade se estenderá a danos causados a terceiros, devendo a Contratada adotar medidas preventivas contra esses danos, com fiel observância das normas emanadas das autoridades competentes e das disposições legais vigentes.
- f) Responder, perante as leis vigentes, pelo sigilo dos documentos manuseados, sendo que a Contratada não deverá, mesmo após o término do Contrato, sem consentimento prévio por escrito da Contratante, fazer uso de quaisquer documentos ou informações especificadas no parágrafo anterior, a não ser para fins de execução do Contrato.
- g) Pagar seus empregados no prazo previsto em lei, sendo também de sua responsabilidade o pagamento de todos os tributos que, direta ou indiretamente, incidam sobre a prestação dos serviços contratados inclusive as contribuições previdenciárias fiscais e parafiscais, FGTS, PIS, COFINS, IRPJ, CSLL, emolumentos, seguros de acidentes de trabalho etc., ficando excluída qualquer solidariedade da Prefeitura Municipal de Santana do Cariri por eventuais autuações administrativas e/ou judiciais uma vez que a inadimplência da Contratada, com referência às suas obrigações, não se transfere a Prefeitura Municipal de Santana do Cariri.
- h) Disponibilizar, a qualquer tempo, toda documentação referente ao pagamento dos tributos, seguros, encargos sociais, trabalhistas e previdenciários relacionados com o objeto do Contrato.
- i) Manter durante toda a execução dos serviços, em compatibilidade com as obrigações por ele assumidas, todas as condições de habilitação e qualificação exigidas na licitação.
- l) Respeitar as normas de segurança e medicina do trabalho, previstas na Consolidação das Leis do Trabalho e legislação pertinente;
- m) Prestar os serviços de acordo com o caderno de encargos do DER parte integrante do presente Edital, com as exigências da fiscalização, atentando sempre para as normas da Associação Brasileira de Normas Técnicas (ABNT).
- n) Responsabilizar-se pela conformidade, adequação, desempenho e qualidade dos serviços e bens, bem como de cada material, matéria-prima ou componente



individualmente considerado, mesmo que não sejam de sua fabricação, garantindo seu perfeito desempenho;

CLÁUSULA SÉTIMA - DAS CONDIÇÕES ESPECIAIS DO CONTRATO

7.1. A Contratada deverá utilizar na execução dos serviços, funcionários contratados ou terceirizados, bem como equipamentos de sua propriedade, sendo vedada a utilização de funcionários (servidores ou terceirizados da Prefeitura Municipal de Santana do Cariri), e equipamentos de propriedade da Prefeitura Municipal de Santana do Cariri.

DOS SERVIÇOS

7.1.1. DA EXECUÇÃO DOS SERVIÇOS

Os serviços serão executados de acordo com a determinação / orientação da fiscalização da Secretaria de Assistência Social da Prefeitura Municipal de Santana do Cariri, seguindo sempre o Orçamento previamente autorizado pela Contratante e em estrita obediência ao Caderno de Encargos e as exigências da Ordem de Serviço específica.

7.1.2. QUANTIDADE DE SERVIÇOS

Cada ordem de serviços específica explicitará os serviços a serem executados, especificando-os e quantificando-os em Planilha Orçamentária que servirá de base para as medições.

7.1.3. MEDIÇÃO E FORMA DE PAGAMENTO DOS SERVIÇOS

7.1.3.1. Medição dos Serviços - Os serviços serão medidos a cada 15 (quinze) dias pela fiscalização.

7.1.3.1.1. Os preços unitários serão os constantes da proposta de preços da empresa vencedora da licitação.

7.1.3.2. Forma de Pagamento

7.1.3.2.1. A Secretaria pagará à contratada, pelos serviços contratados e executados, os preços integrantes da proposta aprovada, ressalvada a incidência de reajustamento. Fica expressamente estabelecido que no preço global estão incluídos todos os custos diretos e indiretos para a execução dos serviços, de acordo com as condições previstas neste Edital e demais documentos da licitação, constituindo assim sua única remuneração pelos trabalhos contratados e executados.

7.1.4. EXECUÇÃO DE SERVIÇOS IMPREVISTOS

A empresa obriga-se a executar todos os Serviços necessários ao objeto especificado na Cláusula Segunda.

No caso de serviço imprevisto, não constante de sua planilha orçamentária proposta, se procederá para pagamento da seguinte maneira:

a) Serviços constantes da Tabela de Preços Unificada – SEINFRA ou serviços orçados mediante composição dos técnicos da SEINFRA Municipal.

Pelos seus respectivos preços unitários referidos na Tabela do mês do orçamento e da proposta, multiplicado pelo fator “K”, resultado da seguinte Fórmula:

VPG

K = -----

VOB

Onde:

VPG = Valor da Proposta ganhadora

VOB = Valor do Orçamento Básico

O valor do K será parte integrante do Contrato

7.1.5. DA FISCALIZAÇÃO

A fiscalização será da Secretaria Municipal de Assistência Social do Município de Santana do Cariri-Ceará.

Todos os problemas advindos de cada Ordem de Serviço serão tratados inicialmente com a Fiscalização e posteriormente, se não houver solução compatível, com o ordenador de Despesas da Secretaria Municipal de Assistência Social do município.

7.1.6. A Contratada deverá se limitar a execução dos serviços especificados na Ordem Específica de Serviços, sob pena de executar e não receber.

CLÁUSULA OITAVA - SUBCONTRATAÇÕES DOS SERVIÇOS

8.1. Não será permitida a subcontratação dos serviços.

CLÁUSULA NONA - DAS ALTERAÇÕES

9.1. O presente Contrato poderá ser alterado, com as devidas justificativas, mediante termo aditivo ou subtrativo, nos termos da Lei Federal nº 8.666/93.

9.2. Nenhum acréscimo ou supressão poderá exceder os limites estabelecidos na lei.

CLÁUSULA DÉCIMA - DAS SANÇÕES

10.1. A Contratada sujeitar-se-á, em caso de inadimplemento de suas obrigações, sem prejuízo de outras sanções legais e da responsabilidade civil e criminal, às seguintes multas, que serão aplicadas de modo cumulativo, independente de seu número, com base nas violações praticadas durante a execução desse contrato:

- a) 0,05% (cinco centésimos por cento) sobre o valor da etapa, por dia que esta exceder o prazo de entrega previsto no cronograma físico, salvo quanto ao último prazo parcial, cuja multa será compreendida na penalidade por inobservância do prazo global;
- b) 0,1% (um décimo por cento) do valor do contrato, por dia que exceder ao prazo sem que os serviços estejam concluídos;
- c) 20% (vinte por cento) do valor total do Contrato, na hipótese de rescisão do Contrato por culpa da Contratada, sem prejuízos de outras penalidades previstas em lei;
- d) 0,0001% (um décimo milésimo por cento) sobre o valor global do Contrato por descumprimento às recomendações estabelecidas neste Edital ou no Contrato, conforme o caso;
- e) 10% (dez por cento) do valor global do Contrato, se a Contratada transferir a execução dos serviços a terceiros, no todo ou em parte, sem prévia autorização escrita da Secretaria;
- f) 5% (cinco por cento) sobre o valor do Contrato, se a Contratada deixar de atender às recomendações de ordem técnica emitidas pela Administração Municipal.

10.2. A contratada sujeitar-se-á, ainda, no caso de inexecução total ou parcial do Contrato:

- a) advertência;
- b) multa de 20% (vinte por cento) na forma prevista no edital;

- c) suspensão temporária de participação em licitação e impedimento de contratar com a Administração Municipal por prazo não superior a 2 (dois) anos;
- d) declaração de inidoneidade para licitar ou contratar com a Administração Pública enquanto perdurar os motivos determinantes da punição ou até que seja promovida a reabilitação da Contratada, que será concedida sempre que esta ressarcir a Contratante pelos prejuízos resultantes e após decorrido o prazo da sanção aplicada com base no item anterior.

CLÁUSULA DÉCIMA PRIMEIRA - DA RESCISÃO CONTRATUAL

11.1. A inexecução total ou parcial do contrato enseja a sua rescisão, com as consequências contratuais, previstas no instrumento convocatório e as previstas em lei ou regulamento.

11.2. Além da aplicação das sanções já previstas, o presente contrato ficará rescindido de pleno direito, independente de notificação judicial ou extrajudicial, sem que assista à Contratada o direito de reclamar indenizações relativas às despesas decorrentes de encargos provenientes da sua execução, ocorrendo quaisquer infrações às suas cláusulas e condições ou nas hipóteses previstas na Legislação, na forma do artigo 78 da Lei 8.666/93.

11.3. O procedimento de rescisão observará os ditames previstos nos artigos 79 e 80 da Lei de Licitações.

CLÁUSULA DÉCIMA SEGUNDA - DAS DISPOSIÇÕES GERAIS

12.1. O Contratado se obriga a manter, durante toda a execução do contrato, em compatibilidade com as obrigações por ele assumidas, todas as condições de habilitação e qualificação exigidas na licitação.

12.2. O presente Contrato tem seus termos e sua execução vinculada ao Edital de Licitação e à proposta licitatória.

12.3. O Contratante se reserva o direito de fazer uso de qualquer das prerrogativas dispostas no artigo 58 da Lei nº 8.666/93, alterada e consolidada.

12.4. A inadimplência do Contratado com referência aos encargos trabalhistas, previdenciários, fiscais e comerciais não transfere ao Contratante a responsabilidade por seu pagamento, nem poderá onerar o objeto do Contrato ou restringir a regularização e o uso dos serviços pela Administração.

12.5. A Administração rejeitará, no todo ou em parte, o serviço executado em desacordo com os termos do Processo Licitatório e deste contrato.

12.6. Integram o presente contrato, independente de transcrição, todas as peças que formam o procedimento licitatório e a proposta adjudicada.

12.7. A Contratada se obriga a efetuar, caso solicitado pela Contratante, testes previstos nas normas da ABNT, para definir as características técnicas de qualquer equipamento, material ou serviço a ser executado.

12.8. As ligações provisórias que se fizerem necessárias para a execução dos serviços, bem como a obtenção de licenças e alvarás, correrão por conta da Contratante.

CLÁUSULA DÉCIMA TERCEIRA - DO FORO





PREFEITURA MUNICIPAL DE
SANTANA DO CARIRI
Orgulho de ser Santanense



13.1. As partes elegem o foro da comarca de Santana do Cariri - CE, como o único competente para dirimir quaisquer dúvidas oriundas deste Contrato, com expressa renúncia de qualquer outro, por mais privilegiado que seja.

13.2. E por estarem assim justos e contratados, assinam o presente instrumento em 03 (três) vias de igual teor e para um só fim de direito, na presença das testemunhas adiante nomeadas, que a tudo assistiram, na forma da lei.

Santana do Cariri/CE, ____ de _____ de 2023.

<Nome do(a) _____(a) Gestor>
_____(a) de <Secretaria>
CONTRATANTE

<Nome do(a) _____(a) Gestor>
_____(a) de <Secretaria>
CONTRATANTE

TESTEMUNHAS:

01. Nome
CPF:

02. Nome
CPF:

**ANEXO VI-MODELO DE DECLARAÇÃO DE CONHECIMENTO DE TODAS AS
INFORMAÇÕES E CONDIÇÕES LOCAIS**

À COMISSÃO DE LICITAÇÃO - CPL DO MUNICÍPIO DE SANTANA DO CARIRI/CE.

_____ - CEP: _____ - Santana do Cariri - Ceará.

Ref.: Tomada de Preços nº _____

Objeto:

Prezado Senhores,

O (A) _____, CNPJ: _____, por meio de seu representante legal, Sr(a). _____, documento de identidade nº _____, CPF nº _____, que tomou conhecimento de todas as informações e das condições locais para o cumprimento das obrigações do objeto da licitação.

Compõem a documentação em questão o Edital da Tomada de Preços Pública e seus Anexos.

Atenciosamente,

Santana do Cariri(CE), ___ de _____ de 2023.

Nome e assinatura do representante
RG e/ou CPF