

PROPOSTA DE PREÇO

AO. SR. PREGOEIRO DA PREFEITURA MUNICIPAL DE SANTANA DO CARIRI/CE.

REF.: PREGÃO ELETRÔNICO Nº 25.04.2023.01-SRPE

SENHOR PREGOEIRO, TENDO EXAMINADO O EDITAL DO PREGÃO ELETRÔNICO Nº 25.04.2023.01-SRPE, CUJO OBJETO É O REGISTRO DE PREÇOS PARA FUTURA E EVENTUAL CONTRATAÇÃO DE EMPRESA COM SERVIÇOS DE ESTRUTURA, SONORIZAÇÃO, ILUMINAÇÃO, LOCAÇÃO DE GERADORES, ATRAÇÕES MUSICAIS, LOCAÇÃO DE BANHEIROS QUÍMICOS, SERVIÇOS DE EQUIPE DE APOIO, SERVIÇOS DE DECORAÇÕES E PRODUÇÃO ORGANIZADORA, DESTINADOS A REALIZAÇÃO DE EVENTOS PROMOVIDOS ATRAVÉS DA SECRETARIA MUNICIPAL DE CULTURA E TURISMO DO MUNICÍPIO DE SANTANA DO CARIRI-CE, APRESENTAMOS A PRESENTE PROPOSTA, CONFORME PLANILHA DE PREÇOS, ANEXA.

SENDO:

LOTE 01						
ITEM	DESCRIÇÃO	UNID	QTD	MARCA	VALOR UNIT.	VALOR TOTAL
1	LOCAÇÃO DE PALCO GRANDE PORTE - ESPECIFICAÇÃO: PALCO GRANDE - LOCAÇÃO EM ESTRUTURA DE ALUMÍNIO COBERTO, MEDINDO 14M DE FRENTE POR 10M DE FUNDO DE ÁREA COBERTA DE BOCA, COM 2M DE ALTURA DO CHÃO AO PISO E PÉ DIREITO COM 6M, ESTRUTURA PARA PA LINE EM ALUMÍNIO 030 DE 2M DE LARGURA POR 8M DE ALTURA, COM ÁREAS DE BACKSTAGE NAS DUAS LATERAIS MEDINDO 5MX5M COBERTA EM LONA NIGHT & DAY BRANCA, CARPETADO NA COR GRAFITE, DUAS ESCADAS, COM FECHAMENTO COMPLETO EM TORNO DO PALCO. - INCLUINDO DESLOCAMENTO, HOSPEDAGEM E ALIMENTAÇÃO DA EQUIPE DE MONTAGEM E DESMONTAGEM.	UND	8	PRÓPRIA	R\$ 13.592,50	R\$ 108.740,00
2	LOCAÇÃO DE PALCO MÉDIO PORTE - ESPECIFICAÇÃO PALCO MÉDIO PORTE - LOCAÇÃO DE PALCO EM ESTRUTURA DE ALUMÍNIO COBERTO, MEDINDO 10M DE FRENTE POR 7M DE FUNDO DE ÁREA COBERTA DE BOCA, COM 2M DE ALTURA DO CHÃO AO PISO E PÉ DIREITO COM 6M, ESTRUTURA PARA PA LINE EM ALUMÍNIO 030 DE 2M DE LARGURA POR 8M DE ALTURA, COM ÁREAS DE BACKSTAGE NAS DUAS LATERAIS MEDINDO 5MX5M COBERTA EM LONA NIGHT & DAY BRANCA, CARPETADO NA COR FECHAMENTO COMPLETO EM TORNO DO PALCO. INCLUINDO DESLOCAMENTO, HOSPEDAGEM E ALIMENTAÇÃO DA EQUIPE DE MONTAGEM E DESMONTAGEM.	UND	22	PRÓPRIA	R\$ 9.491,67	R\$ 208.816,74
3	LOCAÇÃO DE PALCO PEQUENO PORTE - ESPECIFICAÇÃO: PALCO PEQUENO PORTE - LOCAÇÃO DE PALCO EM ESTRUTURA DE ALUMÍNIO COBERTO, MEDINDO 08M DE FRENTE POR 6M DE FUNDO DE ÁREA COBERTA DE BOCA, COM 1M DE ALTURA DO CHÃO AO PISO E PÉ DIREITO COM 5M. ESTRUTURA PARA PA LINE EM ALUMÍNIO Q30 DE 2M DE LARGURA POR 6M DE ALTURA. INCLUINDO DESLOCAMENTO, HOSPEDAGEM E ALIMENTAÇÃO DA EQUIPE DE MONTAGEM E DESMONTAGEM.	UND	30	PRÓPRIA	R\$ 6.407,50	R\$ 192.225,00
4	LOCAÇÃO DE TABLADO DE MÉDIO PORTE - ESPECIFICAÇÃO: TABLADO DE PEQUENO PORTE - LOCAÇÃO DE TABLADO MEDINDO 8M DE FRENTE POR 6M DE FUNDOS, COM 70 CM DE ALTURA, EM ESTRUTURA DE FERRO GALVANIZADO, CARPETADO COM DUAS ESCADAS. INCLUINDO DESLOCAMENTO, HOSPEDAGEM E ALIMENTAÇÃO DA EQUIPE DE MONTAGEM E DESMONTAGEM.	UND	15	PRÓPRIA	R\$ 4.408,33	R\$ 66.124,95
5	LOCAÇÃO DE CAMARIM EM ALUMÍNIO OCTNORME - ESPECIFICAÇÃO: CAMARIM LOCAÇÃO DE CAMARIM MONTADO EM ALUMÍNIO E OCTNORME, COM 4M DE FRENTE POR 4M DE FUNDOS, COBERTO COM TOLDO DE 5X5M, MONTADO EM ESTRUTURA TUBULAR COBERTO EM LONA TIPO NIGHT DAY, PISO REVESTIDO EM CARPETE CINZA CLIMATIZADO, COM ILUMINAÇÃO INTERNA. INCLUINDO DESLOCAMENTO, HOSPEDAGEM E ALIMENTAÇÃO DA EQUIPE DE MONTAGEM E DESMONTAGEM.	UND	20	PRÓPRIA	R\$ 3.343,83	R\$ 66.876,60
6	SERVIÇO DE LOCAÇÃO DE TENDA: 10M X 10M COBERTO COM LONA TIPO NIGHT AND DAY. COM 25 DE PÉ DIREITO.	DIÁRIA	10	PRÓPRIA	R\$ 3.234,50	R\$ 32.345,00



7	SERVIÇO DE LOCAÇÃO DE TENDA: 3M X 3M COBERTO COM LONA TIPO NIGHT AND DAY. COM 2.5 DE PÉ DIREITO.	DIÁRIA	100	PRÓPRIA	R\$ 522,25	R\$ 52.225,00
8	LOCAÇÃO DE GRID BOX TRUSS Q30 - ESPECIFICAÇÃO: LOCAÇÃO DE GRID BOX TRUSS Q30, DESCRIÇÃO: LOCAÇÃO COM MONTAGEM E DESMONTAGEM DE ESTRUTURA DE COLUNA EM GRID BOX TRUSS DE FERRO E/OU ALUMÍNIO. TRAÇADO, COM ENCAIXES PARA PARAFUSOS COINCIDENTES LATERAIS PEÇA MÍNIMA DE 1 MT. INCLUINDO DESLOCAMENTO, HOSPEDAGEM E ALIMENTAÇÃO DA EQUIPE DE MONTAGEM E DESMONTAGEM.	METRO	500	PRÓPRIA	R\$ 203,50	R\$ 101.750,00
9	LOCAÇÃO DE DISCIPLINADORES - ESPECIFICAÇÃO: DISCIPLINADORES - LOCAÇÃO. DE DISCIPLINADORES EM ESTRUTURA METALICA GALVANIZADA TIPO CANO OU MELATON, COM 1,1M DE ALTURA POR 2M DE CUMPRIMENTO. INCLUINDO DESLOCAMENTO, HOSPEDAGEM E ALIMENTAÇÃO DA EQUIPE DE MONTAGEM E DESMONTAGEM.	UND	500	PRÓPRIA	R\$ 103,63	R\$ 51.815,00
10	GRADE PARA PROTEÇÃO TIPO 1. LOCAÇÃO DE GRADES METÁLICAS DE PROTEÇÃO COM MEDIDAS DE COMPRIMENTO 2.00M E ALTURA 1,20M.	UND	300	PRÓPRIA	R\$ 122,17	R\$ 36.651,00
11	LOCAÇÃO DE FECHAMENTO - DESCRIÇÃO: LOCAÇÃO COM MONTAGEM DESMONTAGEM FECHAMENTO, SENDO OS MESMOS, EM PLACAS COM AMARRAÇÃO METÁLICAS COM MADERITE, COM 3,00 METROS NA ALTURA MINIMA DE 2,00 METROS, COM TRAVESSA E SUPORTE PARA FIXAÇÃO E SEM PONTAS DE LANÇA. INCLUINDO DESLOCAMENTO, HOSPEDAGEM E ALIMENTAÇÃO DA EQUIPE DE MONTAGEM E DESMONTAGEM.	METRO	1.200	PRÓPRIA	R\$ 101,75	R\$ 122.100,00
12	PÓRTICO TIPO 01 - LOCAÇÃO DE UM PÓRTICO DE ENTRADA 10X5M MONTADA EM 030 COM 10M DE LARGURA POR SM DE ALTURA DE FORA A FORA.	UND	3	PRÓPRIA	R\$ 4.946,67	R\$ 14.840,01
VALOR DO LOTE: R\$ 1.054.509,30 (UM MILHÃO E CINQUENTA E QUATRO MIL QUINHENTOS E NOVE REAIS E TRINTA CENTAVOS)						

LOTE 02						
ITEM	DESCRIÇÃO	UNID	QTD	MARCA	VALOR UNIT.	VALOR TOTAL
1	LOCAÇÃO DE SONORIZAÇÃO DE GRANDE PORTE - BSPECIFICAÇÃO: SONORIZAÇÃO DE GRANDE PORTE - LOCAÇÃO DE SISTEMA DE SOM DE GRANDE PORTE COM:01 SISTEMA DE PA COM 16 CAIXAS DE LINERRAY ATIVO OU PASSIVO COBERTURA DE 120 GRAUS HORIZONTAL E SOFTWARE PARA ALINHAMENTO E ACOPLAMENTO DO SISTEMA. 12 CAIXAS DE SUBWOOFER. 02 CONSOLE DIGITAL 40 ENTRADAS E 16 SAÍDAS. 01 MULTICABO ANALÓGICO 54 VIAS. 01 SISTEMA DE MONITORAÇÃO COM 06 MONITORES ATIVOS OU PASSIVOS. 32 PEDESTAIS ARTICULÁVEIS. 100 CABOS XLR DE TAMANHOS VARIADOS. 20 CABOS P10 DE TAMANHOS VARIADOS. 12 RÉGUAS DE A.C COM 5 TOMADAS CASA, PARA LIGAÇÃO A 110V OU 220V.12 MICROFONES DINÂMICOS, 02 MICROFONES SEM FIO UHF, 12 DIRECT BOXEES,01 BATERIA COM BUMBO SURDO 2 TONS (FERRAGENS NÃO INCLUSAS) 02 AMPLIFICADORES DE GUITARRA COMBO VALVULADOS DE 200W. 01 SISTEMA DE CONTRABAIXO COM CAIXAS 4X10, 1X15 OU 3X10. 01 MAINPOWER TRIFÁSICO 110/220V. INCLUINDO DESLOCAMENTO, HOSPEDAGEM E ALIMENTAÇÃO DA EQUIPE DE MONTAGEM DESMONTAGEM.	UNID	8	PRÓPRIA	R\$ 16.001,67	R\$ 128.013,36
2	LOCAÇÃO DE SONORIZAÇÃO DE MÉDIO PORTE - ESPECIFICAÇÃO: SONORIZAÇÃO DE MÉDIO PORTE. LOCAÇÃO DE SISTEMA DE SOM DE MÉDIO PORTE COM:01 SISTEMA DE P.A COM 12 CAIXAS DE LINERRAY ATIVO OU PASSIVO COBERTURA DE 120 GRAUS HORIZONTAL COM 02 CAIXAS DE SUB WOOFER 02 CONSOLE DIGITAL40 ENTRADAS E 16 SAÍDAS. 01 MULTICABO ANALOGICO 54 VIAS. 01 SISTEMA DE MONITORAÇÃO COM 06 MONITORES ATIVOS OU PASSIVOS. 16 PEDESTAIS ARTICULÁVEIS. 40 CABOS XLR DE TAMANHOS VARIADOS. 10 CABOS P10 DE TAMANHOS VARIADOS. 12 RÉGUAS DE A.C COM 5 TOMADAS CADA, PARA LIGAÇÃO A 110V OU 220V.01 KIT DE MICROFONAÇÃO PARA BATERIA COM 7 PEÇAS, 12 MICROFONES DINÂMICOS,02 MICROFONES SEM FIO UHF,	UNID	22	PRÓPRIA	R\$ 10.850,00	R\$ 238.700,00

Handwritten signatures and initials at the bottom of the page.



	08 DIRECT BOXES, 01 BATERIA COM BUMB SURDO 2 TONS (FERRAGENS NÃO INCLUSAS), 01 SISTEMA DE CONTRABAIXO COM CAIXAS 4X10, 1X15 OU 8X10. 01 MAINPOWER TRIFÁSICO 110/220V. INCLUINDO DESLOCAMENTO HOSPEDAGEM E ALIMENTAÇÃO DA EQUIPE DE MONTAGEM E DESMONTAGEM.					
3	SONORIZAÇÃO DE PEQUENO PORTE: KIT COMPOSTO DE: PA COM 16 MÉDIOS 08 GRAVES SENDO (04 GRAVES E 08 MÉDIOS PARA CADA LADO), DUAS MESAS DIGITAIS DE 32 CANAIS, 8 COMPRESSORES E 8 MONITORES ATIVOS, PEDESTAIS E MICROFONES SUFICIENTES PARA A REALIZAÇÃO DO EVENTO INCLUINDO ALIMENTAÇÃO DA EQUIPE DE MONTAGEM E DESMONTAGEM.	UNID	30	PRÓPRIA	R\$ 5.220,00	R\$ 156.600,00
4	SONORIZAÇÃO DE MINI PORTE: LOCAÇÃO DE SISTEMA DE SOM COMPOSTA DE 01 MESA DE SOM DE 12 CANAIS MASTER. EQUALIZADOR GRÁFICO ESTÉREO 1/3/3 "O" CONSTANTE, 04 CANAIS DE GATES, SISTEMA DE PA COM 03 VIAS ATIVAS, COMPOSTAS DE 02 CAIXAS ACÚSTICAS SUBGRAVES, 02 CAIXAS ACÚSTICAS MÉDIOS. 01 AMPLIFICADOR DE 4000 W RMS 02 OHMS, 01 AMPLIFICADOR DE 3200 W RMS 02 OHMS. 01 AMPLIFICADOR DE 1200 RMS. 01 MONITORES 800 WATTS PASSIVO. 01 AMPLIFICADOR DE 3200 W RMS 01 MICROFONE SEM FIO, 03 MICROFONES DINÂMICOS PARA VOZ, 2 PEDESTAIS CD PLAYER. 06 DIRECT BOX SISTEMA DE AC COMPATÍVEL COM EQUIPAMENTO SOLICITADO COM PROTEÇÃO EMBORRACHADO. COM TENSÃO DE 220 E 110V ATERRAMENTO COM VARA DE COBRE DE 1.5 METROS. INCLUINDO ALIMENTAÇÃO DA EQUIPE DE MONTAGEM E DESMONTAGEM.	UNID	12	PRÓPRIA	R\$ 3.524,17	R\$ 42.290,04
5	LOCAÇÃO DE TRIO ELÉTRICO DE MÉDIO PORTE ESPECIFICAÇÕES: APROXIMADAMENTE DE 06M A 12M DE COMPRIMENTO, 2M A 4M DE LARGURA, 1,90M A 4,50 ALTURA (SEM COBERTURA) EQUIPAMENTOS PERIFÉRICOS OU SIMILARES CONSOLE MÍNIMO 24 CANAIS, 02 CDI/COM ENTRADA PARA PENDRIVE, 01 MIXER, 01 NOTEBOOK, 04 MICROFONES, AMPLIFICADOR PARA INSTRUMENTOS (TECLADO, BAIXO, VIOLÃO, GUITARRA E/OU PERCUSSÃO)	UNID	2	PRÓPRIA	R\$ 41.008,33	R\$ 82.016,66
VALOR DO LOTE: R\$ 647.620,06 (SEISCENTOS E QUARENTA E SETE MIL SEISCENTOS E VINTE REAIS E SEIS CENTAVOS)						

LOTE 03						
ITEM	DESCRIÇÃO	UNID	QTD	MARCA	VALOR UNIT.	VALOR TOTAL
1	LOCAÇÃO DE ILUMINAÇÃO GRANDE PORTE ESPECIFICAÇÃO: ILUMINAÇÃO DE GRANDE PORTE- 16 MOVING LIGHTS BEAN 5R OU SPOT 575. 24 REFLETORES PAR LED 3WRGBW. 16 REFLETORES PAR 64 #5 COM PORTA GEL. 06 REFLETORES ELIPSOIDAIIS DE 25 A 50 GRAUS COM RACAS E CP. 04 REFLETORES MINI BRUT COM 6 OU 8 LAMPADAS. 02 MÁQUINAS DE FUMAÇA DMX300W. 01 CONSOLE AVOLITES PEROLA 2010.01 RACK DIMMER COM 24 CANAIS DE 4KW POR CANAL. ESTRUTURA DE 030 DE ACORDO COM AS DIMENÇÕES DO PALCO DE GRANDE PORTE, POSSIBILITANDO A MONTAGEM EM UM GRID COM CAPT UMA PASSADA CENTRAL, 06 REFLETORES VAPOR METÁLICO HQI DE 400W.08 REFLETORES SET LIGHT DE 1000W. SISTEMA DE COMPATIVEL COM EQUIPAMENTO COM TENSÃO DE 220/110V.	UNID	8	PRÓPRIA	R\$ 18.026,67	R\$ 144.213,36
2	LOCAÇÃO DE ILUMINAÇÃO MÉDIO PORTE ESPECIFICAÇÃO: ILUMINAÇÃO DE MÉDIO PORTE- 08 MOVING LIGHTS BEAN 5R OU SPOT 575. 16 REFLETORES PAR LED 3WRGBW. 12 REFLETORES PAR 64 #5 COM PORTA GEL, 02 REFLETORES MINI BRUT COM 6 OU 8 LÂMPADAS, 01 MAQUINA DE FUMAÇA DMX1500W. 01 CONSOLE AVOLITES PEROLA 2010, 01 ESTRUTURA DE 030 DE ACORDO COM AS DIMENSÕES DO PALCO DE MÉDIO PORTE, 04 REFLETORES VAPOR METÁLICO HOI DE 400W. 04 REFLETORES SET LIGHT DE 500W. SISTEMA DE C COMPATIVEL COM EQUIPAMENTO COM TENSÃO DE 220/110V.	UNID	22	PRÓPRIA	R\$ 12.405,00	R\$ 272.910,00
3	LOCAÇÃO DE ILUMINAÇÃO DE PEQUENO PORTE - LOCAÇÃO DE SISTEMA DE ILUMINAÇÃO PEQUENO PORTE	UNID	30	PRÓPRIA	R\$ 6.339,17	R\$ 190.175,10



	SENDO - 10 REFLETORES PAR 64 S/ GELATINA, 6 SET LIGHT, 8 MOVING LIGHT, 2 MINI BRUTTS, 2 VENTILADORES, UMA MÁQUINA DE FUMAÇA COM MESA COMANDO. 2 MÓDULOS POTÊNCIA. CABOS E CONECTORES. INCLUINDO ALIMENTAÇÃO DA EQUIPE DE MONTAGEM E DESMONTAGEM.					
4	LOCAÇÃO DE ILUMINAÇÃO MINI PORTE ESPECIFICAÇÃO; ILUMINAÇÃO DE MINI PORTE- 10 REFLETORES PAR LED 3WRGBW, 01 CONSOLE COMPATÍVEL COM OS APARELHOS E REFLETORES, 02 TORRES DE TRÊS ESTÁGIOS, EM FERRO, PARA FIXAÇÃO DOS REFLETORES SISTEMA DE C COMPATÍVEL COM EQUIPAMENTO COM TENSÃO DE 220/110V.	UNID	12	PRÓPRIA	R\$ 3.763,33	R\$ 45.159,96
VALOR DO LOTE: R\$ 652.458,42 (SEISCENTOS E CINQUENTA E DOIS MIL QUATROCENTOS E CINQUENTA E OITO REAIS E QUARENTA E DOIS CENTAVOS)						

LOTE 04							
ITEM	DESCRIÇÃO	UNID	QTD	MARCA	VALOR UNIT.	VALOR TOTAL	
1	DECORAÇÃO SERVIÇO DE DECORAÇÃO E ORNAMENTAÇÃO TEMÁTICA NUM ESPAÇO DE 6.000MT? ONDE SERÃO REALIZADOS OS EVENTOS COM MATERIAIS ALTERNATIVOS E REGIONAIS, CORTINAS, BANCADAS, ILUMINARIAS, MALHAS, MATERIAL GRÁFICO COM IMPRESSÕES DE SINALIZAÇÃO, OUTDOOR'S, DIVULGAÇÃO, BALÕES E ARRANJOS DE FLORES/ OU BANDEIROLAS.	SERVIÇO	6	PRÓPRIA	R\$ 18.983,33	R\$ 113.899,98	
2	SERVIÇO DE DECORAÇÃO E ORNAMENTAÇÃO NATALINA - PRAÇA DO CALCADÃO MUNICIPAL ESPECIFICAÇÃO: SERVIÇO DE DECORAÇÃO E ORNAMENTAÇÃO NATALINO DA ÁRVORE DE NATAL PARA PRAÇA CENTRAL. ÁRVORE DE NATAL FEITA DE FERRO NO MINIMO DE 4,0 METROS DECORADA COM PISCAPISCA DE LED, FESTÃO ARAMADO, FITAS DECORATIVAS E ENFEITES NATALINOS. (COM MATERIAL INCLUSO)	SERVIÇO	1	PRÓPRIA	R\$ 16.916,67	R\$ 16.916,67	
3	SERVIÇO DE DECORAÇÃO E ORNAMENTAÇÃO NATALINO DO CORETO NO CALCADÃO MUNICIPAL - ESPECIFICAÇÃO: DECORAÇÃO SERVIÇO DE E ORNAMENTAÇÃO NATALINO DO CORETO NO CALCADÃO MUNICIPAL COM CASCATA DE LED COLORIDA, FESTÃO ARAMADO, PISCA-PISCA DE LED ENFEITES NATALINAS TEMÁTICOS. (COM MATERIAL INCLUSO).	SERVIÇO	1	PRÓPRIA	R\$ 16.916,67	R\$ 16.916,67	
4	SERVIÇO DE DECORAÇÃO E ORNAMENTAÇÃO NATALINO DAS ÁRVORES DA PRAÇA DO CALCADÃO MUNICIPAL - ESPECIFICAÇÃO SERVIÇO DE DECORAÇÃO E ORNAMENTAÇÃO NATALINO DAS ÁRVORES DA PRAÇA DO CALCADÃO MUNICIPAL. ESPECIFICAÇÃO: TODAS AS ÁRVORES DA PRAÇA DECORADAS COM TORÇAL DE LED, PISCA-PISCA DE LEED, CASCATA DE LED E ENFEITES NATALINOS TEMÁTICOS. (COM MATERIAL INCLUSO).	SERVIÇO	1	PRÓPRIA	R\$ 16.916,67	R\$ 16.916,67	
5	SERVIÇO DE DECORAÇÃO E ORNAMENTAÇÃO NATALINO DO PRESÉPIO NA PRAÇA DO CALCADÃO MUNICIPAL ESPECIFICAÇÃO SERVIÇO DE ORNAMENTAÇÃO DECORAÇÃO E NATALINO DO PRESÉPIO NA PRAÇA DO CALCADÃO MUNICIPAL. TEMATIZAR UMA MANJEDOURA PARA O PRESÉPIO E DECORAR, PISCA-PISCA DE LED, CASCATA DE LED E ENFEITES NATALINOS TEMÁTICOS (COM MATERIAL INCLUSO).	SERVIÇO	1	PRÓPRIA	R\$ 16.916,67	R\$ 16.916,67	
6	SERVIÇO DE DECORAÇÃO E ORNAMENTAÇÃO NATALINO DA PRAÇA TEREZA CABRAL ESPECIFICAÇÃO: SERVIÇO DE DECORAÇÃO E ORNAMENTAÇÃO NATALINO DA PRAÇA TEREZA CABRAL. TODAS AS ARVORES, INCLUINDO DECK DE PRAÇA, SERÁ DECORADAS COM TORÇAL DE LED.PISCA-PISCA DE LED, CASCATA DE LED E ENFEITES NATALINOS TEMÁTICOS. (COM MATERIAL INCLUSO)	SERVIÇO	1	PRÓPRIA	R\$ 16.916,67	R\$ 16.916,67	
7	SERVIÇO DE DECORAÇÃO E ORNAMENTAÇÃO NATALINO DA PRAÇA EM TORNO DA PREFEITURA ESPECIFICAÇÃO SERVIÇO DE DECORAÇÃO E ORNAMENTAÇÃO NATALINA DA PRAÇA EM TORNO DA PREFEITURA, ARVORE DE NATAL FEITA DE FERRO DE 2.50 METROS DECORADA COM TORÇAL DE LED PISCA-PISCA DE LED E ENFEITES NATALINOS TEMÁTICOS EM TODAS AS ARVORES DA	SERVIÇO	1	PRÓPRIA	R\$ 16.916,67	R\$ 16.916,67	

Handwritten signatures and initials in blue ink at the bottom of the page.



	PRAÇA DECORADAS COM PISCA-PISCA DE LED (COM MATERIAL INCLUSO)					
8	SERVIÇO DE DECORAÇÃO E ORNAMENTAÇÃO NATALINO DA PRAÇA DO MONUMENTO DE SRA SANTANA - ESPECIFICAÇÃO: SERVIÇO DE DECORAÇÃO E ORNAMENTAÇÃO NATALINO DA PRAÇA DO MONUMENTO DE SRA SANTANA ARVORE DE NATAL FEITA DE FERRO DE 2.50 METROS DECORADA COM TORÇAL DE LED, PISCA-PISCA DE LED E ENFEITES NATALINOS TEMÁTICOS E TODAS AS ARVORES DA PRAÇA DECORADAS COM, PISCA-PISCA DE LED (COM MATERIAL INCLUSO).	SERVIÇO	1	PRÓPRIA	R\$ 16.916,67	R\$ 16.916,67
9	SERVIÇO DE DECORAÇÃO E ORNAMENTAÇÃO NATALINO NO MONUMENTO DE BENIGNA ESPECIFICAÇÃO: SERVIÇO DE DECORAÇÃO ORNAMENTAÇÃO NATALINO DA PRAÇA DO MONUMENTO DE SRA SANTANA DECORAÇÃO COM TORÇAL DE LED, PISCA-PISCA DE LED E ENFEITES NATALINOS TEMÁTICOS E TODAS AS ARVORES DA PRAÇA DECORADAS COM, PISCA-PISCA DE LED (COM MATERIAL INCLUSO).	SERVIÇO	1	PRÓPRIA	R\$ 16.250,00	R\$ 16.250,00
10	SERVIÇO DE DECORAÇÃO E ORNAMENTAÇÃO NATALINO PARA FACHADA DO MUSEU HISTORICO CEL. FELINTO DA CRUZ NEVES - ORNAMENTAÇÃO COM ILUMINAÇÃO E ARTIGOS DECORATIVOS PARA FACHADA DO MUSEU HISTORICO CEL FELINTO DA CRUZ NEVEZ, COM NO MINIMO 20 MANGUEIRAS DE LED DE 10 METROS COM ILUMINAÇÃO DE LED E 100 CONJUNTOS	SERVIÇO	1	PRÓPRIA	R\$ 16.250,00	R\$ 16.250,00
VALOR DO LOTE: R\$ 264.816,67 (DUZENTOS E SESSENTA E QUATRO MIL OITOCENTOS E DEZESSEIS REAIS E SESSENTA E SETE CENTAVOS)						

LOTE 05						
ITEM	DESCRIÇÃO	UNID	QTD	MARCA	VALOR UNIT.	VALOR TOTAL
1	PRODUTORA DE EVENTOS - CONTRATAÇÃO DE EMPRESA PRODUTORA DE EVENTOS DE CUNHO CULTURAL E DE ESPETÁCULOS ARTÍSTICOS COM EQUIPE DE PRODUTORES PROFSSIONAIS, PARA A PRODUÇÃO TOTAL DO EVENTO, DESDE O INÍCIO DA CHEGADA DA ESTRUTURA ATÉ O TÉRMINO TOTAL DO EVENTO, PRODUZINDO, COORDENANDO E ORGANIZANDO OS EVENTOS EM TODA SUA TOTALIDADE TANTO NA PARTE DA ESTRUTURA COMO NAS ATRAÇÕES EM UMA EQUIPE DE 10 PESSOAS. INCLUINDO DESLOCAMENTO, HOSPEDAGEM E ALIMENTAÇÃO DA EQUIPE DE MONTAGEM E DESMONTAGEM.	SERVIÇO	1	PRÓPRIA	R\$ 2.518,50	R\$ 25.185,00
2	EQUIPE DE APOIO - CONTRATAÇÃO DE EQUIPE DESARMADA, TREINADA, UNIFORMIZADA CAPACITADA PARA EXECUÇÃO DE SERVIÇO DE APOIO AOS EVENTOS COM EXPERIENCIA EM EVENTOS DE GRANDE PORTE INCLUINDO DESLOCAMENTO, HOSPEDAGEM E ALIMENTAÇÃO DA EQUIPE DE MONTAGEM E DESMONTAGEM.	DIÁRIA	240	PRÓPRIA	R\$ 475,00	R\$ 114.000,00
VALOR DO LOTE: R\$ 139.185,00 (CENTO E TRINTA E NOVE MIL CENTO E OITENTA E CINCO REAIS)						

LOTE 06						
ITEM	DESCRIÇÃO	UNID	QTD	MARCA	VALOR UNIT.	VALOR TOTAL
1	BUFFET - SERVIÇO DE BUFFET NOS CAMARINS COMPOSTA DE NO MÍNIMO: 02 BANDEIAS DE FRUTAS DA ÉPOCA, 02 BANDEJAS DE FRIOS, 400 SALGADOS VARIADOS, 60 REFRIGERANTES DE LATA DE 350ML. 120 ÁGUAS MINERAIS COM GARRAFAS DE 500ML, PARA ATENDER AS ATRAÇÕES MUSICAIS E AS EQUIPES DE PRODUÇÃO MONTAGEM E DESMONTAGEM, QUE IRÃO SE APRESENTAR DURANTE OS EVENTOS.	SERVIÇO	25	PRÓPRIA	R\$ 4.227,50	R\$ 105.687,50
VALOR DO LOTE: R\$ 105.687,50 (CENTO E CINCO MIL SEISCENTOS E OITENTA E SETE REAIS E CINQUENTA CENTAVOS)						

LOTE 07

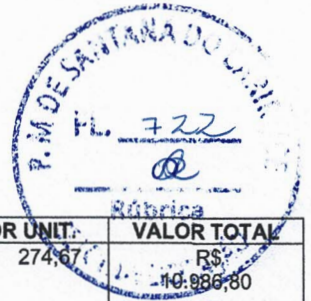

ITEM	DESCRIÇÃO	UNID	QTD	MARCA	VALOR UNIT.	VALOR TOTAL
1	SERVIÇO DE HOSPEDAGEM - APTO SINGLE - DIÁRIA COM CAFÉ DA MANHÃ E TAXAS INCLUSAS (CATEGORIA SIMPLES).	DIÁRIA	40	PRÓPRIA	R\$ 274,67	R\$ 10.986,80
2	SERVIÇO DE HOSPEDAGEM - APTO DUPLO - DIÁRIA COM CAFÉ DA MANHÃ E TAXAS INCLUSAS (CATEGORIA SIMPLES).	DIÁRIA	40	PRÓPRIA	R\$ 393,00	R\$ 15.720,00
3	SERVIÇO DE HOSPEDAGEM - APTO TRIPLO - DIÁRIA COM CAFÉ DA MANHÃ E TAXAS INCLUSAS (CATEGORIA SIMPLES).	DIÁRIA	40	PRÓPRIA	R\$ 626,67	R\$ 25.066,80
4	SERVIÇO DE HOSPEDAGEM - APTO SINGLE - DIÁRIA COM CAFÉ DA MANHÃ E TAXAS INCLUSAS (CATEGORIA EXECUTIVA).	DIÁRIA	40	PRÓPRIA	R\$ 765,50	R\$ 30.620,00
VALOR DO LOTE: R\$ 82.393,60 (OITENTA E DOIS MIL TREZENTOS E NOVENTA E TRÊS REAIS E SESSENTA CENTAVOS)						

LOTE 08						
ITEM	DESCRIÇÃO	UNID	QTD	MARCA	VALOR UNIT.	VALOR TOTAL
1	SERVIÇO DE DIVULGAÇÃO EM CARRO DE SOM - ESPECIFICAÇÃO: SERVIÇO DE DIVULGAÇÃO EM CARRO DE SOM - LOCAÇÃO COM QUILOMETRAGEM LIVRE, INCLUSIVE COMBUSTÍVEL E MOTORISTA: CARRO DE SOM DE PORTE MÉDIO COM NO MÁXIMO 07 ANOS DE FABRICAÇÃO, LICENCIADO JUNTO AOS ÓRGÃOS COMPETENTES, TUDO EM CONFORMIDADE COM A LEGISLAÇÃO VIGENTE, COM CONDUTOR DEVIDAMENTE HABILITADO.01 MICROFONE SEM FIO, LEITOR DE CD (QUE EXECUTE MP3 E OUTROS FORMATOS), SOM COM POTÊNCIA IGUAL OU SUPERIOR A 2.000 WATTS.	HORA	300	PRÓPRIA	R\$ 332,33	R\$ 99.699,00
VALOR DO LOTE: R\$ 99.699,00 (NOVENTA E NOVE MIL SEISCENTOS E NOVENTA E NOVE REAIS)						

LOTE 09						
ITEM	DESCRIÇÃO	UNID	QTD	MARCA	VALOR UNIT.	VALOR TOTAL
1	GERADOR DE ENERGIA TIPO 01 - LOCAÇÃO DE GRUPOS DE GERADORES MÓVEIS, COM CAPACIDADE MÍNIMA DE 180 KVA; TRIFÁSICOS, TENSÃO 440/380/220/110 VAC, 60HZ, DISTINTOR DE PROTEÇÃO, SILENCIADO EM NÍVEL DE RUÍDO SONORO DE 32 DB, 1,5 METROS ACOPLADO A UM CAMINHÃO POR MEIO DE GRAMPOS FIXADOS NO CHASSI PARA TRANSPORTE RÁPIDO, COM 02 JOGOS DE CABOS DE 95 MM/4 LANCES/25 METROS FLEXÍVEIS (95MMX4X25M), QUADRO DE BARRAMENTO DE COBRE PARA CONEXÃO INTERMEDIÁRIA COM ISOLADORES E CHAVE RESERVADORA PARA DUAS FONTES DE ENERGIA ELÉTRICA DIMENSIONADA DE ACORDO COM A POTÊNCIA DO GRUPO GERADOR. INCLUINDO CUSTO DE MONTAGEM COM PONTO DE ATERRAMENTO PARA PROTEÇÃO COMPOSTO DE 01 (UMA) HASTE DE COBRE DE 03 METROS DE COMPRIMENTO, COM CORDOALHA DE COBRE NU 16MM2, COM 5 METROS COM CONECTORES. COMBUSTÍVEL RESPONSÁVEL PELA PARTE CONTRATADA.	UNID	25	STEMAC	R\$ 4.237,50	R\$ 105.937,50
2	GERADOR MÓVEL TIPO 2: LOCAÇÃO DE GERADOR DE 260 KVA SILENCIADO, PARTIDA MANUAL AUTOMÁTICA QUE FORNEÇA POTÊNCIA DE 260KVA, TENSÃO DE 380 VOLTS ENTRE FAZES E 220 VOLTS FAZE/NEUTRO, CICLAGEM DE 60 HETTS, CABOS DE AC COM CGAVE DE LIGACÃO/REVERSÃO COMPATÍVEIS, HORIMETRO, ATERRAMENTO DE ACORDO COM AS NORMAS TÉCNICAS, SEM REGULADOR DE VELOCIDADE. COMBUSTÍVEL RESPONSÁVEL PELA PARTE CONTRATADA.	UNID	15	STEMAC	R\$ 4.811,67	R\$ 72.175,05
VALOR DO LOTE: R\$ 178.112,55 (CENTO E SETENTA E OITO MIL CENTO E DOZE REAIS E CINQUENTA E CINCO CENTAVOS)						

LOTE 10						
ITEM	DESCRIÇÃO	UNID	QTD	MARCA	VALOR UNIT.	VALOR TOTAL
1	LOCAÇÃO DE BANHEIROS QUÍMICOS - ESPECIFICAÇÃO: BANHEIROS QUÍMICOS LOCAÇÃO DE BANHEIROS QUÍMICOS TIPO LUXO, INDIVIDUAL, PORTÁTIL, COM MONTAGEM DIÁRIA E DESMONTAGEM, EM POLIETILENO OU MATERIAL SIMILAR, COM TETO TRANSLÚCIDO, DIMENSÕES, MAS DE 1,16M DE FRENTE X 1,22 M DE FUNDO	DIÁRIA	500	PRÓPRIA	R\$ 266,75	R\$ 133.375,00

Handwritten signature and initials in blue ink.



	X2,10 DE ALTURA, COMPOSTO DE CAIXA DE DEJETO, PORTA PAPEL HIGIÊNICO. FECHADO COM IDENTIFICAÇÃO DE OCUPADO, PARA USO DO PÚBLICO EM GERAL COM HIGIENIZAÇÃO INCLUSA.					
2	LOCAÇÃO DE BANHEIROS QUÍMICOS PARA PORTADORES DE DEFICIÊNCIAS - ESPECIFICAÇÃO LOCAÇÃO DE BANHEIROS QUÍMICOS PARA PORTADORES DE DEFICIÊNCIAS LOCAÇÃO DE BANHEIRO QUÍMICO INDIVIDUAL, PORTÁTEIS, PARA DEFICIENTES FÍSICOS USUÁRIOS DE CADEIRAS DE RODAS, COM MONTAGEM, MANUTENÇÃO DIÁRIA E DESMONTAGEM, EM POLIETILENO OU MATERIAL SIMILAR, COM TETO TRANSLÚCIDO, DIMENSÕES PADRÕES, QUE PERMITAM A MOVIMENTAÇÃO DA CADEIRA DE RODAS DO USUÁRIO NO INTERIOR DO BANHEIRO, COMPOSTO DE TODOS OS EQUIPAMENTOS E ACESSÓRIOS DE SEGURANÇAS QUE ATENDAM AS EXIGÊNCIAS PREVISTAS EM NORMAS TÉCNICAS APROVADAS PELOS ÓRGÃOS OFICIAIS COMPETENTES, COM HIGIENIZAÇÃO INCLUSA	DIÁRIA	50	PRÓPRIA	R\$ 443,58	R\$ 22.179,00
VALOR DO LOTE: R\$ 155.554,00 (CENTO E CINQUENTA E CINCO MIL QUINHENTOS E CINQUENTA E QUATRO REAIS)						

LOTE 11						
ITEM	DESCRIÇÃO	UNID	QTD	MARCA	VALOR UNIT.	VALOR TOTAL
1	ATRAÇÃO REGIONAL - ATRAÇÃO REGIONAL, ESPECIFICAÇÃO: ATRAÇÃO REGIONAL - CONTRATAÇÃO DE ATRAÇÃO DE RENOME REGIONAL, ARTISTA OU BANDA COM ESTILO MUSICAL E REPERTÓRIO DIVERSIFICADO E DE ACORDO COM O EVENTO, PARA A REALIZAÇÃO DE SHOW COM DURAÇÃO MÍNIMA DE DUAS HORAS, MUNIDAS DE TODOS OS INSTRUMENTOS DE PALCO NECESSÁRIO PARA SUA APRESENTAÇÃO, INCLUINDO TODAS AS DESPESAS DE TODA A EQUIPE E TRANSLADO.	UNID	8	ARTISTICA	R\$ 29.533,33	R\$ 236.266,64
2	ATRAÇÃO LOCAL - ESPECIFICAÇÃO: CONTRATAÇÃO DE ATRAÇÃO DE RENOME LOCAL, ARTISTA OU BANDA COM ESTILO MUSICAL E REPERTÓRIO DIVERSIFICADO E DE ACORDO COM O EVENTO, PARA REALIZAÇÃO DE SHOW COM DURAÇÃO MÍNIMA DE DUAS HORAS. MUNIDAS DE TODOS OS INSTRUMENTOS DE PALCO NECESSÁRIO PARA SUA APRESENTAÇÃO, INCLUINDO TODAS AS DESPESAS DE TODA A EQUIPE E TRANSLADO.	UNID	20	ARTISTICA	R\$ 10.700,00	R\$ 214.000,00
3	ATRAÇÃO DE DI LOCAL/REGIONAL - ESPECIFICAÇÃO: CONTRATAÇÃO DE DI LOCAL OU REGIONAI MUNIDO DE TODOS OS EQUIPAMENTOS NECESSÁRIOS PARA APRESENTAÇÃO, SHOW COM DURAÇÃO DE APROXIMADAMENTE DUAS HORAS, NO INÍCIO E INTERVALO DAS ATRAÇÕES.	UNID	5	ARTISTICA	R\$ 6.910,00	R\$ 34.550,00
4	GRUPO MUSICAL DE VOZ E VIOLÃO - ESPECIFICAÇÃO: CONTRATAÇÃO DE GRUPO MUSICAL EM VOZ E VIOLÃO, COM DURAÇÃO MÍNIMA DE 03 (TRÊS) HORAS, DESPESAS DE ALIMENTAÇÃO, HOSPEDAGEM, E TRANSLADO POR CONTA DA CONTRATADA	UNID	20	ARTISTICA	R\$ 2.533,33	R\$ 50.666,60
5	CONTRATAÇÃO DE TRIO DE FORRÓ - ESPECIFICAÇÃO: CONTRATAÇÃO DE TRIO ESTILO PREDOMINANTE FORRÓ PÉ DE SERRA, COM SANFONA, TRIANGULO E ZABUMBA, INCLUINDO ALIMENTAÇÃO, TRANSPORTE E HOSPEDAGEM. DURAÇÃO MÍNIMA DE APRESENTAÇÃO: DUAS HORAS E MEIA	UNID	20	ARTISTICA	R\$ 2.502,50	R\$ 50.050,00
6	APRESENTAÇÕES CULTURAIS - CONTRATAÇÃO DE APRESENTAÇÕES CULTURAIS DE RENOME REGIONAL DE CUNHO CULTURAL, PARA REALIZAÇÃO DE APRESENTAÇÕES COM DURAÇÃO MÍNIMA DE DUAS HORAS	CACHÊ	20	ARTISTICA	R\$ 2.066,67	R\$ 41.333,40
VALOR DO LOTE: R\$ 626.866,64 (SEISCENTOS E VINTE E SEIS MIL OITOCENTOS E SESSENTA E SEIS REAIS E SESSENTA E QUATRO CENTAVOS)						

LOTE 12						
ITEM	DESCRIÇÃO	UNID	QTD	MARCA	VALOR UNIT.	VALOR TOTAL
1	SERVIÇO DE FILMAGEM - ESPECIFICAÇÃO: SERVIÇO DE FILMAGEM AÉREA (DRONE) COM CÂMERAS FULL HD (1080P) COM SISTEMAS DE ESTABILIZAÇÃO MECÂNICO E ELETRÔNICO, OBTIDAS EM DIFERENTES ÂNGULOS E	SERVIÇO	10	PRÓPRIA	R\$ 4.428,13	R\$ 44.281,30



	TOMADAS SOBRE AS ÁREAS DE INTERESSE INDICADAS PELO CONTRATANTE					
2	TELÃO DE LED TIPO 1 -LOCAÇÃO DE TELÃO DE LED. SENDO PAINEL DE ALTA RESOLUÇÃO, COM DIMENSÕES MÍNIMAS DE 600MM 400MM. COM PROCESSADOR DE VÍDEO, ESTRUTURA EM 030. CABOS E ACESSÓRIOS E TÉCNICOS DE PROJEÇÃO.	SERVIÇO	10	PRÓPRIA	R\$ 5.172,17	R\$ 51.721,70
3	TELÃO - DESCRIÇÃO: LOCAÇÃO COM MONTAGEM DESMONTAGEM DE SISTEMA DE VÍDEO COMPOSTO DE 01 TELÃO DE 200 POLEGADAS, ESTRUTURA DE SUSTENTAÇÃO EM ALUMÍNIO 030, 01 PROJETORES DE 5000 ANSILUMES, COM TRANSMISSÃO SIMULTÂNEA. PARA EXIBIÇÃO DE IMAGENS AO VIVO, VÍDEOS PROMOCIONAIS E LOGOMARCAS.	UNID	20	PRÓPRIA	R\$ 2.204,17	R\$ 44.083,40
VALOR DO LOTE: R\$ 140.086,40 (CENTO E QUARENTA MIL E OITENTA E SEIS REAIS E QUARENTA CENTAVOS)						

LOTE 13						
ITEM	DESCRIÇÃO	UNID	QTD	MARCA	VALOR UNIT.	VALOR TOTAL
1	LOCAÇÃO DE MESAS PLÁSTICAS - ESPECIFICAÇÃO MESAS PLÁSTICAS LOCAÇÃO DE MESAS PLÁSTICAS PARA USO EM EVENTOS, FEIRAS SOLENIDADES.	UNID	50	PRÓPRIA	R\$ 8,87	R\$ 443,50
2	LOCAÇÃO DE CADEIRAS PLÁSTICAS - ESPECIFICAÇÃO: CADEIRAS PLÁSTICAS PARA USO EM EVENTOS, FEIRAS E SOLENIDADES.	UNID	500	PRÓPRIA	R\$ 5,94	R\$ 2.970,00
3	CAPA PARA MESAS PLÁSTICAS - LOCAÇÃO DE CAPA DE CETIM NA COR BRANCA PARA MESAS PLÁSTICAS	UNID	250	PRÓPRIA	R\$ 5,65	R\$ 1.412,50
VALOR DO LOTE: R\$ 4.826,00 (QUATRO MIL OITCENTOS E VINTE E SEIS REAIS)						

LOTE 14						
ITEM	DESCRIÇÃO	UNID	QTD	MARCA	VALOR UNIT.	VALOR TOTAL
1	GRUPO ARTÍSTICO - ESPECIFICAÇÃO: CONTRATAÇÃO DE GRUPO ARTÍSTICO CULTURAL NAS LINGUAGENS DE DANÇA, TEATRO, HUMOR, CIRCO, CULTURA SIMILAR PARA APRESENTAÇÃO DE ESPETÁCULO COM DURAÇÃO DE ESPETÁCULO COM DURAÇÃO DE NO MÍNIMO 01 HORA, MUNIDO DE TODOS OS EQUIPAMENTOS NECESSÁRIOS PARA SUA APRESENTAÇÃO, INCLUINDO TODAS AS DESPESAS DE TODA A EQUIPE E TRANSLADO.	UNID	10	ARTISTICO	R\$ 4.207,50	R\$ 42.075,00
VALOR DO LOTE: R\$ 42.075,00 (QUARENTA E DOIS MIL E SETENTA E CINCO REAIS)						

LOTE 15						
ITEM	DESCRIÇÃO	UNID	QTD	MARCA	VALOR UNIT.	VALOR TOTAL
1	SERVIÇO DE OFICINEIRO - ESPECIFICAÇÃO: SERVIÇO DE OFICINEIRO: EXECUTAR CONHECIMENTOS ESPECÍFICOS NA ÁREA DO SABER ARTÍSTICO E CULTURAL PARA A REALIZAÇÃO DE OFICINAS COM DURAÇÃO MÍNIMA DE 3 HORAS.	UNID	15	OFICINEIRO	R\$ 2.204,17	R\$ 33.062,55
VALOR DO LOTE: R\$ 33.062,55 (TRINTA E TRÊS MIL E SESSENTA E DOIS REAIS E CINQUENTA E CINCO CENTAVOS)						

LOTE 16						
ITEM	DESCRIÇÃO	UNID	QTD	MARCA	VALOR UNIT.	VALOR TOTAL
1	SERVIÇO DE PALESTRANTE - ESPECIFICAÇÃO: SERVIÇO DE PALESTRANTE: EXECUTAR PALESTRAS, SEMINÁRIOS E CONFERÊNCIAS DE ACORDO COM A CLASSIFICAÇÃO DO EVENTO COM TEMPO MÍNIMO DE 120 MINUTOS.	UNID	10	PALESTRANTE	R\$ 2.229,90	R\$ 22.299,00
2	SERVIÇO DE CERIMONIALISTA - ESPECIFICAÇÃO: SERVIÇO DE CERIMONIALISTA: EXECUTAR O CERIMONIAL DOS EVENTOS DE ACORDO COM AS CLASSIFICAÇÕES E TIPOLOGIAS, CONDUZIR EVENTOS PÚBLICOS MOBILIZANDO TÉCNICAS DE APRESENTAÇÃO, POSTURA E RECURSOS VOCAIS, RESPEITANDO AS CARACTERÍSTICAS E NORMAS BÁSICAS DOS DIFERENTES CERIMONIAIS E PROTOCOLOS.	CACHÊ	25	CERIMONIALISTA	R\$ 2.170,00	R\$ 54.250,00
VALOR DO LOTE: R\$ 76.549,00 (SETENTA E SEIS MIL QUINHENTOS E QUARENTA E NOVE REAIS)						

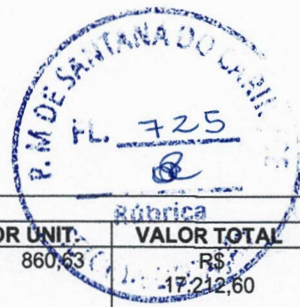

LOTE 17						
ITEM	DESCRIÇÃO	UNID	QTD	MARCA	VALOR UNIT.	VALOR TOTAL
1	LOCAÇÃO DE MÁQUINA DE ALGODÃO DOCE - ESPECIFICAÇÃO: LOCAÇÃO DE MÁQUINA DE ALGODÃO DOCE PARA DISTRIBUIÇÃO DE 200 ALGODÃO DOCES POR DIA, COM PROFISSIONAL CAPACITADO.	UNID	20	PRÓPRIA	R\$ 860,63	R\$ 17.212,60
2	LOCAÇÃO DE CARRINHO DE PIPOCA - ESPECIFICAÇÃO: LOCAÇÃO DE CARRINHO DE PIPOCA PARA DISTRIBUIÇÃO DE 200 SACOS DE PIPOCA POR DIA COM PROFISSIONAL CAPACITADO.	UNID	20	PRÓPRIA	R\$ 799,13	R\$ 15.982,60
3	LOCAÇÃO DE TOBOGÃ INFLÁVEL - ESPECIFICAÇÃO: LOCAÇÃO DE TOBOGÃ INFLÁVEL DE TAMANHO 4X4 METROS COM ALTURA MÍNIMA DE 3 METROS COM REDES DE PROTEÇÃO AO REDOR DO BRINQUEDO, COM MONITOR DURANTE TODO EVENTO.	UNID	20	PRÓPRIA	R\$ 886,25	R\$ 17.725,00
4	LOCAÇÃO DE BRINQUEDO TIPO CASTELO PULA-PULA - ESPECIFICAÇÃO: LOCAÇÃO DE BRINQUEDO TIPO CASTELO PULA- PULA MEDINDO 1X4 METROS COM ALTURA MÍNIMA DE 3 METROS, COM PROTEÇÃO LATERAL COM MONITOR DURANTE TODO EVENTO.	UNID	20	PRÓPRIA	R\$ 911,88	R\$ 18.237,60
VALOR DO LOTE: R\$ 69.157,80 (SESSENTA E NOVE MIL CENTO E CINQUENTA E SETE REAIS E OITENTA CENTAVOS)						

VALOR TOTAL DOS LOTES: R\$ 4.372.659,49 (QUATRO MILHÕES TREZENTOS E SETENTA E DOIS MIL SEISCENTOS E CINQUENTA E NOVE REAIS E QUARENTA E NOVE CENTAVOS)

OUTROSSIM, DECLARAMOS QUE:

- A) NOS PREÇOS OFERECIDOS ESTÃO INCLUSAS TODAS AS DESPESAS DE FORNECIMENTO DOS BENS, IMPOSTOS, ENCARGOS, TAXAS, ROYALTIES, SEGUROS, FRETE – CARREGO E DESCARREGO;
- B) OS SERVIÇOS SERÃO EXECUTADOS, CONFORME ESTIPULADO NA ORDEM DE SERVIÇOS, CONFORME AS CARACTERÍSTICAS DESCRITAS NO TERMO DE REFERÊNCIA (ANEXO I)

CASO A NOSSA PROPOSTA SEJA ACEITA, COMPROMETEMO – NOS: EM MANTER A VALIDADE DESTA PROPOSTA POR UM PERÍODO DE **90 (NOVENTA) DIAS**, CONTANDO A PARTIR DESTA DATA. ATÉ QUE O CONTRATO SEJA ASSINADO, ESTA PROPOSTA CONSTITUIRÁ UM COMPROMISSO DE NOSSA PARTE, OBSERVADA AS CONDIÇÕES ESTIPULADAS NO EDITAL DO PREGÃO.

VALIDADE DA PROPOSTA: 90 (NOVENTA) DIAS

PRAZO DE EXECUÇÃO / VIGÊNCIA CONTRATUAL: DE ACORDO COM O EDITAL E ORDEM DE SERVIÇO

DATA: 17/05/2023