

AUDIO CENTER

RUA SANTA CLARA N° 359, SALESIANOS - Centro - JUAZEIRO DO NORTE - CEARÁ, FONE 9.9792.5585 Fax: (88)3531.0991

WinAudio (#WAUD1218469)

Avaliação Audiológica

Emissão: 21/01/2022

Funcionário/Paciente: PEDRO ALEXANDRE PEREIRA

Data do Exame: 21/01/2022

Idade: 53 anos e 8 mes(es)

Sexo: Masculino

Tipo Consulta: Convênio

Convênio: PARTICULAR

Audiômetro: AD229INTERACOUS (Última Aferição: 09/05/2021)

Documento: 55.237.410-6 (RG)

AUDIOMETRIA TONAL

ORELHA DIREITA

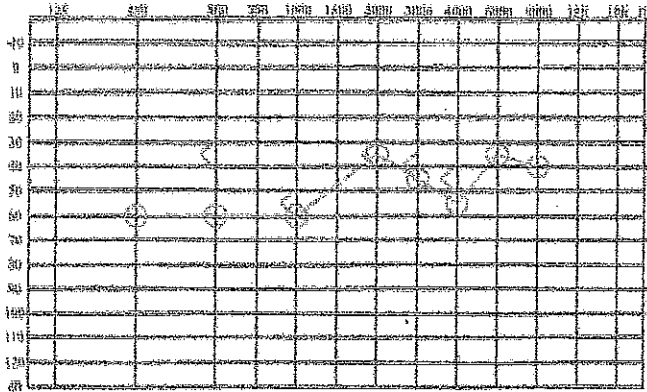

LRF: 55 dB
LAF:

ORELHA ESQUERDA

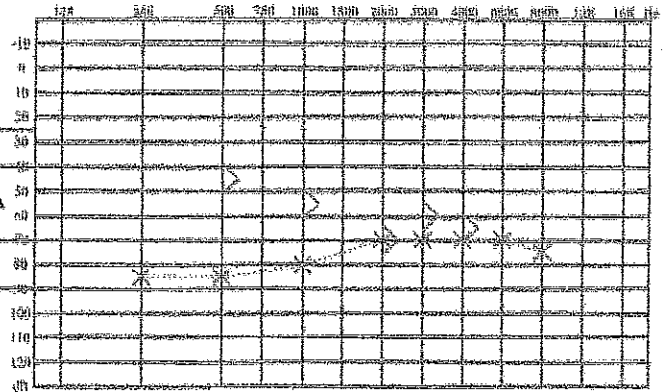

LRF: 80 dB
LAF:

Índice Percentual de Reconhecimento de Fala

Pal. Faladas	Intensid	Monossil	Dissil
	-----	25	25
OD	90 dB	84 %	
OE	100 dB	96 %	

Método de Avaliação - Fowler

Classificação OD: 52,40%
Classificação OE: 89,40%

MEATOSCOPIA

Orelha Direita	
Orelha Esquerda	

PARECER AUDIOLÓGICO

O.D.: CURVA AUDIOMÉTRICA DO TIPO MISTA, DE GRAU MODERADO.
O.E.: CURVA AUDIOMÉTRICA DO TIPO MISTA DE GRAU SEVERO.

Profissional que solicitou o exame: DR JORDÃO LEITE (OTORRINO)

Karla Sampaio

CRF: 6993/CE KARLA SAMPAIO

AUDIO CENTER

RUA SANTA CLARA Nº 359, SALESIANOS - Centro - JUAZEIRO DO NORTE, CEARÁ, FONE 9.9792.5585 Fax: (88)3531.0991

WinAudio (#WALDI218469)

Avaliação Audiológica

Emissão: 21/01/2022

Funcionário/Paciente: PEDRO ALEXANDRE FERREIRA

Data do Exame: 21/01/2022

Idade: 33 anos e 8 mes(es)

Sexo: Masculino

Tipo Consulta: Convênio

Convênio: PARTICULAR

Audiômetro: AD229INTERACOUS (Última Aferição: 09/06/2021)

Imitanciômetro: MAICO MI 34

IMITÂNCIA ACÚSTICA

Imitanciometria Orelha Direita

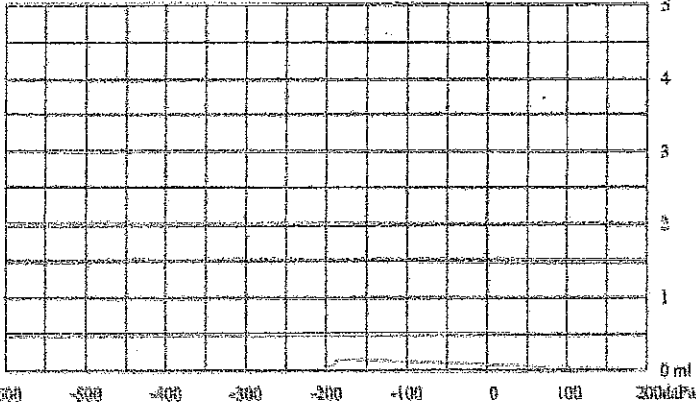

Classificação (Jerger, 1970): C

Imitanciometria Orelha Esquerda

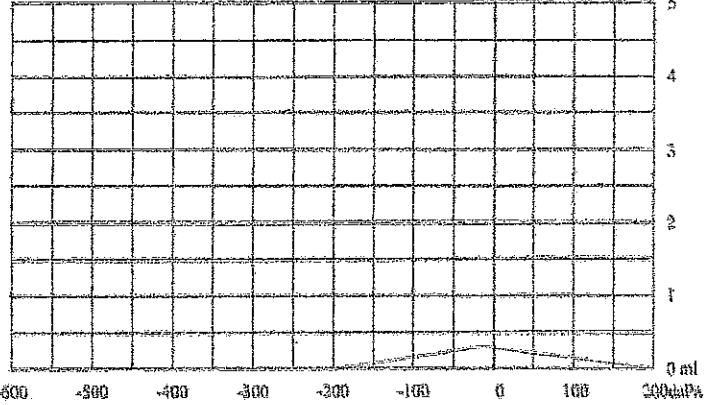

Classificação (Jerger, 1970): A

Complância	OD	OE
Pressão Ouvido Médio (daPa)	-184	-13
Máximo Relaxamento (ml)	0.2	0.3
Complância +200 daPa (ml)	0.0	0.0
Complância Estática (ml)	0.2	0.3

Reflexo Acústico

Orelha Direita

Orelha Esquerda

Hz	Limiar	Contra OD	Diferença	IPSI	Limiar	Contra OE	Diferença	IPSI
500	60	AUS		AUS	85	AUS		AUS
1000	60	AUS		AUS	80	AUS		AUS
2000	35	AUS		AUS	70	AUS		AUS
4000	35	AUS		AUS	70	AUS		AUS

Sonda no OE

Sonda no OD

Comentário do(a) Fonoaudiólogo(a): CRFa: 6993/CE KARLA SAMPAIO

DADOS DA IMITÂNCIA ACÚSTICA

O.D: Timpanograma do tipo "C" (PRESSÃO DE AR DA ORELHA MÉDIA DESVIADA PARA PRESSÃO NEGATIVA)
Reflexos Estapedianos IPSILATERAL e CONTRALATERAL ausentes.

O.E: Timpanograma do tipo TIPO "A" (MOBILIDADE NORMAL DO SISTEMA TÍMPANO-OSSICULAR)
Reflexos Estapedianos IPSILATERAL e CONTRALATERAL ausentes.

Profissional que solicitou o exame: DR. JORDÃO LEITE (OTORRINO)

CRFa: 6993/CE KARLA SAMPAIO