

A LTDA-ME

) CARIRI/CE



CE CNPJ: 15.621.138.0001-85 RUA: AUGUSTO
MAZEIRO DO NORTE/CE FONE: (88) 8814-8443

2022 AS 09:00 HORAS

Handwritten signature and initials in blue ink.



A.I.L. CONSTRUTORA LTDA – ME

CNPJ: 15.621.138/0001-85 RUA AUGUSTO DIAS DE OLIVEIRA, 815 – NOVO
JUAZEIRO – JUAZEIRO DO NORTE – CE CEP: 63.031.760 - TEL. (88) 21416322
Whatsapp 99957-8210. E-mail: a.i.l.construtoraltda@hotmail.com

CARTA-PROPOSTA

Juazeiro do Norte-CE, 06 de julho de 2022

Prefeitura Municipal de Santana do Cariri - CE
Comissão Permanente de Licitação

REF.: TOMADA DE PREÇOS Nº 10.06.2022.01-TP



Prezados(as) Senhores(as),

Apresentamos a V. Sas., nossa proposta para o objeto do Edital de **TOMADA DE PREÇOS Nº 10.06.2022.01-TP**, cujo objeto é a CONTRATAÇÃO DE EMPRESA PARA PAVIMENTAÇÃO EM PEDRA TOSCA NO DISTRITO DE ANJINHOS, ATRAVES DO CONVENIO Nº 108/2022, REFERENTE AO MAPP 1628 NO MUNICIPIO DE SANTANA DO CARIRI-CE, conforme Projeto Básico e demais anexos do Edital, pelo Valor Global de **R\$ 433.677,74 (Quatrocentos e Trinta e Três Mil Seiscentos e Setenta e Sete reais e Setenta e Quatro centavos)**, com prazo de execução conforme edital.

Caso nos seja adjudicado o objeto da presente licitação, nos comprometemos a assinar o contrato no prazo determinado no documento de convocação, indicando para esse fim o (a) Sr (a). Francisco Pinto de Macedo Junior, portador (a) da carteira de Identidade nº. 303320596 e CPF nº 938.784.863-91, Como representante legal desta empresa. Informamos que o prazo de validade da nossa proposta é de 60 (sessenta) dias corridos, a contar da data da abertura da licitação.

Finalizando, declaramos que assumimos inteira responsabilidade pela execução dos serviços objeto deste Edital e que serão executados conforme exigência editalícia e contratual, e que serão iniciados dentro do prazo de até 10 (dez) dias consecutivos, contados a partir da data de recebimento da Ordem de Serviço.

Atenciosamente,



A.I.L. CONSTRUTORA LTDA – ME

CNPJ: 15.621.138/0001-85 RUA AUGUSTO DIAS DE OLIVEIRA, 815 – NOVO JUAZEIRO – JUAZEIRO DO NORTE – CE CEP: 63.031.760 - TEL. (88) 21416322
Whatsapp 99957-8210. E-mail: a.i.l.construtoraltda@hotmail.com

RESUMO DO ORÇAMENTO						
OBRA:	PAVIMENTAÇÃO EM PEDRA TOSCA NO DISTRITO DE ANJINHOS, ATRAVÉS DO CONVÊNIO N° 108/2022, REFERENTE AO MAPP 1628 NO MUNICÍPIO DE SANTANA DO CARIRI-CE.	DATA : 01/07/2022	BDI : 26,85%			
DESCRIÇÃO:	PAVIMENTAÇÃO EM PEDRA TOSCA NO DISTRITO DE ANJINHOS, ATRAVÉS DO CONVÊNIO N° 108/2022, REFERENTE AO MAPP 1628 NO MUNICÍPIO DE SANTANA DO CARIRI-CE.	FONTE	VERSÃO	HORA	MES	REF.
CLIENTE:	PREFEITURA MUNICIPAL DE SANTANA DO CARIRI- CE	SEINFRA	027.1 COM DESONERAÇÃO	83,85%	47,76%	05/2021
			COMPOSIÇÕES PRÓPRIAS	0,00%	0,00%	

1	ADMINISTRAÇÃO DA OBRA	19.276,00	4,44
2	SERVIÇOS PRELIMINARES	3.457,42	0,80
3	MOVIMENTO DE TERRA/CONTENÇÕES	12.280,67	2,83
4	OBRAS E DRENAGEM	55.549,52	12,81
5	PAVIMENTAÇÃO	333.497,52	76,90
6	SERVIÇOS DIVERSOS	9.616,61	2,22
	VALOR TOTAL:	433.677,74	100,00

Quatrocentos e Trinta e Três Mil Seiscentos e Setenta e Sete reais e Setenta e Quatro centavos



A.I.L. CONSTRUTORA

A.I.L CONSTRUTORA LTDA-ME
CNPJ: 15.621.138/0001-85

Fco. Pinto de Macedo Junior
SÓCIO ADMINISTRADOR

A.I.L Construtora Ltda
CNPJ: 15.621.138/0001-85

Francisco Pereira de Sousa
Engº Civil CREA RN 2637-D



A.I.L. CONSTRUTORA LTDA - ME

CNPJ: 15.621.138/0001-85 RUA AUGUSTO DIAS DE OLIVEIRA, 815 - NOVO JUAZEIRO - JUAZEIRO DO NORTE - CE CEP: 63.031.760 - TEL. (88) 21416322
 Whatsapp 99957-8210. E-mail: a.i.l.construtoraltda@hotmail.com

PLANILHA ORÇAMENTÁRIA

ITEM	CÓDIGO	DESCRIÇÃO	FONTE	UNID	QUANTIDADE	PREÇO UNITÁRIO R\$		COM BDI	PREÇO TOTAL R\$
						SEM BDI	BDI		
OBRA: PAVIMENTAÇÃO EM PEDRA TOSCA NO DISTRITO DE ANJINHOS, ATRAVES DO CONVENIO N° 108/2022, REFERENTE AO MAPP 1628 NO MUNICÍPIO DE SANTANA DO CARIRI-CE. DESCRIÇÃO: PAVIMENTAÇÃO EM PEDRA TOSCA NO DISTRITO DE ANJINHOS, ATRAVES DO CONVENIO N° 108/2022, REFERENTE AO MAPP 1628 NO MUNICÍPIO DE SANTANA DO CARIRI-CE. CLIENTE: PREFEITURA MUNICIPAL DE SANTANA DO CARIRI-CE									
DATA: 01/07/2022 BDI: 26,85% FONTE: SEINFRA VERSÃO: 027.1 COM DESONERAÇÃO COMPOSIÇÕES PRÓPRIAS HORA MES DATA REF: 83,85% 47,76% 05/2021									
ADMINISTRAÇÃO DA OBRA									
1.1	PMSC-01	ADMINISTRAÇÃO DA OBRA		%	100,00	151,96	40,80	192,76	19.276,00
SERVIÇOS PRELIMINARES									
2.1	C1937	PLACAS PADRÃO DE OBRA	SEINFRA	M2	12,00	103,34	27,75	131,09	1.573,08
2.2	C2873	LOCAÇÃO DA OBRA COM AUXÍLIO TOPOGRÁFICO (ÁREA ATÉ 5000 M2)	SEINFRA	M2	6.497,71	0,23	0,06	0,29	1.884,34
MOVIMENTO DE TERRA/CONTENÇÕES									
3.1	C3233	REGULARIZAÇÃO DO SUB-LEITO	SEINFRA	M2	6.497,71	1,49	0,40	1,89	12.280,67
OBRAS E DRENAGEM									
4.1	C0385	BANQUETA/MEIO FIO DE CONCRETO MOLDADO NO LOCAL	SEINFRA	M	1.411,27	19,58	5,26	24,84	35.055,95
4.2	C1256	ESCAVAÇÃO MANUAL CAMPO ABERTO EM TERRA ATÉ 2M	SEINFRA	M3	45,96	45,56	12,23	57,79	2.656,03
4.3	C0836	CONCRETO NÃO ESTRUTURAL PREPARO MANUAL	SEINFRA	M3	45,96	305,96	82,15	388,11	17.837,54
PAVIMENTAÇÃO									
5.1	C2895	PAVIMENTAÇÃO EM PEDRA TOSCA C/ REJUNTAMENTO (AGREGADO ADQUIRIDO)	SEINFRA	M2	6.038,20	42,83	11,50	54,33	328.055,41
5.2	C5028	PISO INTERTRAVADO TIPO TIJOLINHO (20 X 10 X 4CM), CINZA - COMPACTAÇÃO MECANIZADA	SEINFRA	M2	155,40	27,61	7,41	35,02	5.442,11
SERVIÇOS DIVERSOS									
6.1	C3447	LIMPEZA DE PISO EM ÁREA URBANIZADA	SEINFRA	M2	6.497,71	1,17	0,31	1,48	9.616,61
								VALOR TOTAL:	433.677,74

Quatrocentos e Trinta e Três Mil Seiscentos e Setenta e Sete reais e Setenta e Quatro centavos



A.I.L. Construtora Ltda
 CNPJ: 15.621.138/0001-85

Francisco Pereira de Sousa
 Engº Civil CREA RN 2637-D

A.I.L. CONSTRUTORA LTDA-ME
 CNPJ: 15.621.138/0001-85

Fco. Pinto de Macedo Junior
 SÓCIO ADMINISTRADOR



A.I.L. CONSTRUÇÃO LTDA - ME

CNPJ: 15.621.138/0001-85 RUA AUGUSTO DIAS DE OLIVEIRA, 815 - NOVO JUAZEIRO - JUAZEIRO DO NORTE - CE CEP: 63.031.760 - TEL. (88) 21416322
 Whatsapp 99957-8210. E-mail: a.i.l.construtoraltda@hotmail.com

CRONOGRAMA FÍSICO-FINANCEIRO									
ITEM	DESCRIÇÃO	VALOR (R\$)	MÊS				Total parcela		
			MÊS 1	MÊS 2	MÊS 3	MÊS 4			
1	ADMINISTRAÇÃO DA OBRA	19.276,00	27,64%	23,52%	23,52%	25,32%	100,00%	19.276,00	100,00%
2	SERVIÇOS PRELIMINARES	3.457,42	100,00%				100,00%	3.457,42	100,00%
3	MOVIMENTO DE TERRA/CONTENÇÕES	12.280,67	100,00%				100,00%	12.280,67	100,00%
4	OBRAS E DRENAGEM	55.549,52	25,00%	25,00%	25,00%	25,00%	100,00%	55.549,52	100,00%
5	PAVIMENTAÇÃO	333.497,52	25,00%	26,00%	25,00%	25,00%	100,00%	333.497,52	100,00%
6	SERVIÇOS DIVERSOS	9.616,61					100,00%	9.616,61	100,00%
		433.677,74	118.327,74	101.795,48	101.795,48	111.759,04	433.677,74		
			118.327,74	220.123,22	321.918,70	433.677,74			

OBRA:	PAVIMENTAÇÃO EM PEDRA TOSCA NO DISTRITO DE ANJINHOS, ATRAVÉS DO CONVÊNIO N° 108/2022, REFERENTE AO MAPP 1628 NO MUNICÍPIO DE SANTANA DO CARIRI-CE.	DATA :	01/07/2022	BDI :	26,85%
DESCRIÇÃO:	PAVIMENTAÇÃO EM PEDRA TOSCA NO DISTRITO DE ANJINHOS, ATRAVÉS DO CONVÊNIO N° 108/2022, REFERENTE AO MAPP 1628 NO MUNICÍPIO DE SANTANA DO CARIRI-CE.	FONTE :	SEINFRA	HORA :	83,85%
CLIENTE:	PREFEITURA MUNICIPAL DE SANTANA DO CARIRI-CE.	VERSÃO :	027.1 COM DESONERAÇÃO	MÊS :	47,76%
		COMPOSIÇÕES PRÓPRIAS		MÊS :	0,00%
				REF. :	05/2021



A.I.L. Construtora Ltda
 CNPJ: 15.621.138/0001-85

Francisco Pereira de Sousa
 Engº Civil CREA RN 2637-D

A.I.L. CONSTRUTORA LTDA-ME
 CNPJ: 15.621.138/0001-85

Fco. Pinto de Macedo Junior
 SÓCIO ADMINISTRADOR



A.I.L. CONSTRUTORA LTDA – ME

CNPJ: 15.621.138/0001-85 RUA AUGUSTO DIAS DE OLIVEIRA, 815 – NOVO JUAZEIRO – JUAZEIRO DO NORTE – CE CEP: 63.031.760 - TEL. (88) 21416322
Whatsapp 99957-8210. E-mail: a.i.l.construtoraltda@hotmail.com

COMPOSIÇÃO DO BDI				
OBRA:	PAVIMENTAÇÃO EM PEDRA TOSCA NO DISTRITO DE ANJINHOS, ATRAVÉS DO CONVÊNIO N° 108/2022, REFERENTE AO MAPP 1628 NO MUNICÍPIO DE SANTANA DO CARIRI-CE.	DATA : 01/07/2022	BDI : 26,85%	
DESCRIÇÃO:	PAVIMENTAÇÃO EM PEDRA TOSCA NO DISTRITO DE ANJINHOS, ATRAVÉS DO CONVÊNIO N° 108/2022, REFERENTE AO MAPP 1628 NO MUNICÍPIO DE SANTANA DO CARIRI-CE.	FONTE	VERSÃO	HORA
CLIENTE:	PREFEITURA MUNICIPAL DE SANTANA DO CARIRI- CE	SEINFRA	027.1 COM DESONERAÇÃO	83,85%
			COMPOSIÇÕES PRÓPRIAS	0,00%
				47,78%
				05/2021

COD	DESCRIÇÃO	%
	Benefício	
S + G	Garantia/seguros	0,32
L	Lucro	6,64
	TOTAL	6,96

Despesas Indiretas		
AC	Administração central	3,80
DF	Despesas financeiras	1,02
R	Riscos	0,50
	TOTAL	5,32

I Impostos		
	PIS	0,65
	COFINS	3,00
	ISS	3,00
	CPRB	4,50
	TOTAL	11,15

BDI = 26,85%

$$(1+AC+S+R+G)*(1+DF)*(1+L)/(1-I)-1$$

A.I.L. CONSTRUTORA



A.I.L CONSTRUTORA LTDA-ME
CNPJ: 15.621.138/0001-85

Fco. Pinto de Macedo Junior
SÓCIO ADMINISTRADOR

A.I.L Construtora Ltda
CNPJ: 15.621.138/0001-85

Francisco Pereira de Sousa
Engº Civil CREA RN 2637-D



A.I.L. CONSTRUTORA LTDA – ME

CNPJ: 15.621.138/0001-85 RUA AUGUSTO DIAS DE OLIVEIRA, 815 – NOVO
 JUAZEIRO – JUAZEIRO DO NORTE – CE CEP: 63.031.760 - TEL. (88) 21416322
 Whatsapp 99957-8210. E-mail: a.i.l.construtoraltda@hotmail.com

TABELA DE ENCARGOS SOCIAIS				
OBRA:	PAVIMENTAÇÃO EM PEDRA TOSCA NO DISTRITO DE ANJINHOS, ATRAVÉS DO CONVÊNIO N° 108/2022, REFERENTE AO MAPP 1628 NO MUNICÍPIO DE SANTANA DO CARIRI-CE.	DATA: 01/07/2022	BDI: 26,85%	
DESCRIÇÃO:	PAVIMENTAÇÃO EM PEDRA TOSCA NO DISTRITO DE ANJINHOS, ATRAVÉS DO CONVÊNIO N° 108/2022, REFERENTE AO MAPP 1628 NO MUNICÍPIO DE SANTANA DO CARIRI-CE.	FONTE	VERSÃO	HORA
CLIENTE:	PREFEITURA MUNICIPAL DE SANTANA DO CARIRI-CE	SEINFRA	027.1 COM DESONERAÇÃO	83,85%
			COMPOSIÇÕES PRÓPRIAS	0,00%
				47,76%
				05/2021
				0,00%

COD	DESCRIÇÃO	HORA %	MES %
A	GRUPO A		
A1	INSS	0,00	0,00
A2	SESI	1,50	1,50
A3	SENAI	1,00	1,00
A4	INCRA	0,20	0,20
A5	SEBRAE	0,60	0,60
A6	Salário Educação	2,50	2,50
A7	Seguro Contra Acidentes de Trabalho	3,00	3,00
A8	FGTS	8,00	8,00
A9	SECONCI	0,00	0,00
	TOTAL	16,80	16,80

B	GRUPO B		
B1	Repouso Semanal Remunerado	17,84	0,00
B2	Feriados	3,71	0,00
B3	Auxílio - Enfermidade	0,87	0,67
B4	13º Salário	10,80	8,33
B5	Licença Paternidade	0,07	0,06
B6	Faltas Justificadas	0,72	0,56
B7	Dias de Chuvas	1,55	0,00
B8	Auxílio Acidente de Trabalho	0,11	0,08
B9	Férias Gozadas	8,71	6,73
B10	Salário Maternidade	0,03	0,03
	TOTAL	44,41	16,46

C	GRUPO C		
C1	Aviso Prévio Indenizado	5,40	4,17
C2	Aviso Prévio Trabalhado	0,13	0,10
C3	Férias Indenizadas	4,85	3,75
C4	Depósito Rescisão Sem Justa Causa	3,90	3,01
C5	Indenização Adicional	0,45	0,35
	TOTAL	14,73	11,38

D	GRUPO D		
D1	Reincidência de Grupo A sobre Grupo B	7,46	2,77
D2	Reincidência de Grupo A sobre Aviso Prévio Trabalhado e Reincidência do FGTS sobre Aviso Prévio Indenizado	0,45	0,35
	TOTAL	7,91	3,12

Horista = 83,85%
 Mensalista = 47,76%

A + B + C + D

A.I.L. CONSTRUTORA LTDA-ME
 CNPJ: 15.621.138/0001-85

Fco. Pinto de Macedo Junior
 SÓCIO ADMINISTRADOR

A.I.L. Construtora Ltda
 CNPJ: 15.621.138/0001-85

Francisco Pereira de Sousa
 Engº Civil CREA RN 2637-D



A.I.L. CONSTRUTORA LTDA - ME

CNPJ: 15.621.138/0001-85 RUA AUGUSTO DIAS DE OLIVEIRA, 815 - NOVO JUAZEIRO - JUAZEIRO DO NORTE - CE CEP: 63.031.760 - TEL. (88) 21416322
Whatsapp 99957-8210. E-mail: a.i.l.construtoraltda@hotmail.com



RELATÓRIO ANALÍTICO - COMPOSIÇÕES DE CUSTOS

OBRA:	PAVIMENTAÇÃO EM PEDRA TOSCA NO DISTRITO DE ANJINHOS, ATRAVÉS DO CONVÊNIO N° 108/2022, REFERENTE AO MAPP 1628 NO MUNICÍPIO DE SANTANA DO CARIRI-CE.	DATA: 01/07/2022	BDI: 26,85%			
DESCRIÇÃO:	PAVIMENTAÇÃO EM PEDRA TOSCA NO DISTRITO DE ANJINHOS, ATRAVÉS DO CONVÊNIO N° 108/2022, REFERENTE AO MAPP 1628 NO MUNICÍPIO DE SANTANA DO CARIRI-CE.	FONTE	VERSÃO	HORA	MES	REF.
CLIENTE:	PREFEITURA MUNICIPAL DE SANTANA DO CARIRI-CE	SEINFRA	027.1 COM DESONERAÇÃO COMPOSIÇÕES PRÓPRIAS	83,85%	47,76%	05/2021
				0,00%	0,00%	

1.1. PMSC-01 - ADMINISTRAÇÃO DA OBRA (%)

VALOR:	151,96
null	0
VALOR BDI (26.85%):	40,8
VALOR COM BDI:	192,76

2.1. C1937 - PLACAS PADRÃO DE OBRA (M2)

MAO DE OBRA	FONTE	UNID	COEFICIENTE	PREÇO UNITÁRIO	TOTAL
I2543 SERVENTE	SEINFRA	H	2,00000000	15,55	31,10
TOTAL MAO DE OBRA:					31,10
MATERIAL	FONTE	UNID	COEFICIENTE	PREÇO UNITÁRIO	TOTAL
I0537 CHAPA DE AÇO GALVANIZADA ESP. 0.3MM	SEINFRA	M2	1,02000000	21,35	21,78
I1100 ESMALTE SINTETICO	SEINFRA	L	1,00000000	14,99	14,99
I1691 PONTALETE / BARROTE DE 3"x3"	SEINFRA	M	4,50000000	7,57	34,07
I1725 PREGO 15X15 (1.1/4" x 13) (APROXIMADAMENTE 672UN/KG)	SEINFRA	KG	0,15000000	9,32	1,40
TOTAL MATERIAL:					72,24
VALOR:					103,34
VALOR ENCARGOS (83.85%):					20,12
VALOR BDI (26.85%):					27,75
VALOR COM BDI:					131,09

2.2. C2873 - LOCAÇÃO DA OBRA COM AUXÍLIO TOPOGRÁFICO (ÁREA ATÉ 5000 M2) (M2)

EQUIPAMENTO	FONTE	UNID	COEFICIENTE	PREÇO UNITÁRIO	TOTAL
I0700 CAMINHONETE SAVEIRO (CHP)	SEINFRA	H	0,00100000	51,29	0,05
I0758 NÍVEL (CHP)	SEINFRA	H	0,00200000	0,42	0,00
I0775 TEODOLITO (CHP)	SEINFRA	H	0,00200000	0,81	0,00
TOTAL EQUIPAMENTO:					0,05
OBRA	FONTE	UNID	COEFICIENTE	PREÇO UNITÁRIO	TOTAL
I0037 AJUDANTE	SEINFRA	H	0,00400000	16,77	0,07
I2382 NIVELADOR	SEINFRA	H	0,00200000	24,86	0,05
I2445 TOPOGRAFO	SEINFRA	H	0,00200000	30,34	0,06
TOTAL MAO DE OBRA:					0,18
VALOR:					0,23
VALOR ENCARGOS (83.85%):					0,11
VALOR BDI (26.85%):					0,06
VALOR COM BDI:					0,29

3.1. C3233 - REGULARIZAÇÃO DO SUB-LEITO (M2)

EQUIPAMENTO	FONTE	UNID	COEFICIENTE	PREÇO UNITÁRIO	TOTAL
I0590 CAMINHÃO TANQUE 8.000 l (CHI)	SEINFRA	H	0,00112821	38,35	0,04

A.I.L CONSTRUTORA LTDA-ME
CNPJ: 15.621.138/0001-85

Fco. Pinto de Macedo Junior
SÓCIO ADMINISTRADOR

A.I.L Construtora Ltda
CNPJ: 15.621.138/0001-85

Francisco Pereira de Sousa
Engº Civil CREA RN 2637-D



A.I.L. CONSTRUTORA LTDA - ME

CNPJ: 15.621.138/0001-85 RUA AUGUSTO DIAS DE OLIVEIRA, 815 - NOVO JUAZEIRO - JUAZEIRO DO NORTE - CE CEP: 63.031.760 - TEL. (88) 21416322
 Whatsapp 99957-8210. E-mail: a.i.l.construtoraltda@hotmail.com



ITEM	DESCRIÇÃO	UNID.	QUANT.	VALOR UNIT.	TOTAL
I0698	CAMINHÃO TANQUE 8.000 l (CHP)	SEINFRA	H	0,00400000	104,77
I0607	COMPAC. DE PNEUS PRES. VAR. AUTOPR. (CHI)	SEINFRA	H	0,00220513	47,41
I0721	COMPAC. DE PNEUS PRES. VAR. AUTOPR. (CHP)	SEINFRA	H	0,00035897	117,78
I0610	COMPAC. PÉ DE CARNEIRO VIBRAT. AUTOPROP. (CHI)	SEINFRA	H	0,00169231	43,65
I0723	COMPAC. PÉ DE CARNEIRO VIBRAT. AUTOPROP. (CHP)	SEINFRA	H	0,00087179	112,63
I0625	GRADE DE DISCOS (CHI)	SEINFRA	H	0,00038462	1,62
I0739	GRADE DE DISCOS (CHP)	SEINFRA	H	0,00217949	2,44
I0642	MOTO NIVELADORA (CHI)	SEINFRA	H	0,00000000	56,93
I0756	MOTO NIVELADORA (CHP)	SEINFRA	H	0,00256410	141,91
I0667	TRATOR DE PNEUS (CHI)	SEINFRA	H	0,00038462	23,91
I0780	TRATOR DE PNEUS (CHP)	SEINFRA	H	0,00217949	65,90
TOTAL EQUIPAMENTO:					1,29

MAO DE OBRA	DESCRIÇÃO	FONTE	UNID	COEFICIENTE	PREÇO UNITÁRIO	TOTAL
I2543	SERVENTE	SEINFRA	H	0,01282051	15,55	0,20
TOTAL MAO DE OBRA:						0,20
VALOR:						1,49
VALOR ENCARGOS (83.85%):						0,32
VALOR BDI (26.85%):						0,40
VALOR COM BDI:						1,89

4.1. C0365 - BANQUETA/ MEIO FIO DE CONCRETO MOLDADO NO LOCAL (M)

MAO DE OBRA	DESCRIÇÃO	FONTE	UNID	COEFICIENTE	PREÇO UNITÁRIO	TOTAL
I2391	PEDREIRO	SEINFRA	H	0,15000000	20,77	3,12
I2543	SERVENTE	SEINFRA	H	0,25000000	15,55	3,89
TOTAL MAO DE OBRA:						7,01

MATERIAL	DESCRIÇÃO	FONTE	UNID	COEFICIENTE	PREÇO UNITÁRIO	TOTAL
I2544	FORMA METÁLICA P/BANQUETAS (ALUGUEL)	SEINFRA	M	1,00000000	2,06	2,06
TOTAL MATERIAL:						2,06

SERVICO	DESCRIÇÃO	FONTE	UNID	COEFICIENTE	PREÇO UNITÁRIO	TOTAL
C0588	CAIAÇÃO EM DUAS DEMÃOS COM SUPERCAL	SEINFRA	M2	0,25000000	4,36	1,09
C3268	CONCRETO P/VIBR., FCK=10MPa COM AGREGADO PRODUZIDO (S/TRANSP.)	SEINFRA	M3	0,03400000	255,99	8,70
C3211	ESCAVAÇÃO E CARGA DE MATERIAL DE JAZIDA	SEINFRA	M3	0,03700000	2,72	0,10
C2784	ESCAVAÇÃO MANUAL SOLO DE 1A.CAT. PROF. ATÉ 1.50m	SEINFRA	M3	0,01500000	41,21	0,62
TOTAL SERVICO:						10,51
VALOR:						19,58
VALOR ENCARGOS (83.85%):						8,29
VALOR BDI (26.85%):						5,26
VALOR COM BDI:						24,84

4.2. C1256 - ESCAVAÇÃO MANUAL CAMPO ABERTO EM TERRA ATÉ 2M (M3)

MAO DE OBRA	DESCRIÇÃO	FONTE	UNID	COEFICIENTE	PREÇO UNITÁRIO	TOTAL
I2543	SERVENTE	SEINFRA	H	2,93000000	15,55	45,56
TOTAL MAO DE OBRA:						45,56
VALOR:						45,56
VALOR ENCARGOS (83.85%):						29,47
VALOR BDI (26.85%):						12,23
VALOR COM BDI:						57,79

A.I.L CONSTRUTORA LTDA-ME
 CNPJ: 15.621.138/0001-85

Fco. Pinto de Macedo Junior
 SÓCIO ADMINISTRADOR

A.I.L Construtora Ltda
 CNPJ: 15.621.138/0001-85

Francisco Pereira de Sousa
 Engº Civil CREA RN 2637-D



A.I.L. CONSTRUTORA LTDA - ME

CNPJ: 15.621.138/0001-85 RUA AUGUSTO DIAS DE OLIVEIRA, 815 - NOVO JUAZEIRO - JUAZEIRO DO NORTE - CE CEP: 63.031.760 - TEL. (88) 21416322
Whatsapp 99957-8210. E-mail: a.i.l.construtoraltda@hotmail.com



4.3. C0836 - CONCRETO NÃO ESTRUTURAL PREPARO MANUAL (M3)

MAO DE OBRA		FONTE	UNID	COEFICIENTE	PREÇO UNITÁRIO	TOTAL
I2543	SERVENTE	SEINFRA	H	10,00000000	15,55	155,50
TOTAL MAO DE OBRA:						155,50
MATERIAL		FONTE	UNID	COEFICIENTE	PREÇO UNITÁRIO	TOTAL
I0109	AREIA MEDIA	SEINFRA	M3	0,77800000	40,50	31,51
I0280	BRITA	SEINFRA	M3	0,96580000	45,71	44,15
I0805	CIMENTO PORTLAND	SEINFRA	KG	220,00000000	0,34	74,80
TOTAL MATERIAL:						150,46
VALOR:						305,96
VALOR ENCARGOS (83.85%):						100,60
VALOR BDI (26.85%):						82,15
VALOR COM BDI:						388,11

5.1. C2895 - PAVIMENTAÇÃO EM PEDRA TOSCA C/ REJUNTAMENTO (AGREGADO ADQUIRIDO) (M2)

EQUIPAMENTO		FONTE	UNID	COEFICIENTE	PREÇO UNITÁRIO	TOTAL
I0724	COMPACTADOR DE PLACA VIBRATÓRIA HP 4 (CHP)	SEINFRA	H	0,05000000	21,94	1,10
I0726	COMPACTADOR LISO TANDEM AUTOPROPÉLIDO (CHP)	SEINFRA	H	0,01000000	60,45	0,60
TOTAL EQUIPAMENTO:						1,70
MAO DE OBRA		FONTE	UNID	COEFICIENTE	PREÇO UNITÁRIO	TOTAL
I0445	CALCETEIRO	SEINFRA	H	0,30000000	20,77	6,23
I2543	SERVENTE	SEINFRA	H	0,60000000	15,55	9,33
TOTAL MAO DE OBRA:						15,56
MATERIAL		FONTE	UNID	COEFICIENTE	PREÇO UNITÁRIO	TOTAL
I0111	AREIA VERMELHA	SEINFRA	M3	0,15000000	36,53	5,48
I1600	PEDRA DE MÃO (RACHÃO)	SEINFRA	M3	0,15000000	39,64	5,95
TOTAL MATERIAL:						11,43
SERVIÇO		FONTE	UNID	COEFICIENTE	PREÇO UNITÁRIO	TOTAL
C0171	ARGAMASSA DE CIMENTO E AREIA S/PEN. TRAÇO 1:4	SEINFRA	M3	0,04300000	328,85	14,14
TOTAL SERVIÇO:						14,14
VALOR:						42,83
VALOR ENCARGOS (83.85%):						14,83
VALOR BDI (26.85%):						11,50
VALOR COM BDI:						54,33

5.2. C5028 - PISO INTERTRAVADO TIPO TIJOLINHO (20 X 10 X 4CM), CINZA - COMPACTAÇÃO MECANIZADA (M2)

EQUIPAMENTO		FONTE	UNID	COEFICIENTE	PREÇO UNITÁRIO	TOTAL
I0612	COMPACTADOR DE PLACA VIBRATÓRIA HP 7 (CHI)	SEINFRA	H	0,07570000	23,97	1,81
I0725	COMPACTADOR DE PLACA VIBRATÓRIA HP 7 (CHP)	SEINFRA	H	0,00410000	32,79	0,13
TOTAL EQUIPAMENTO:						1,94
MAO DE OBRA		FONTE	UNID	COEFICIENTE	PREÇO UNITÁRIO	TOTAL
I0445	CALCETEIRO	SEINFRA	H	0,15950000	20,77	3,31
I2543	SERVENTE	SEINFRA	H	0,15950000	15,55	2,48
TOTAL MAO DE OBRA:						5,79
MATERIAL		FONTE	UNID	COEFICIENTE	PREÇO UNITÁRIO	TOTAL
I0109	AREIA MEDIA	SEINFRA	M3	0,05680000	40,50	2,30

A.I.L CONSTRUTORA LTDA-ME
CNPJ: 15.621.138/0001-85

Fco. Pinto de Macedo Junior
SÓCIO ADMINISTRADOR

A.I.L Construtora Ltda
CNPJ: 15.621.138/0001-85

Francisco Pereira de Sousa
Engº Civil CREA RN 2637-D



A.I.L. CONSTRUTORA LTDA – ME

CNPJ: 15.621.138/0001-85 RUA AUGUSTO DIAS DE OLIVEIRA, 815 – NOVO JUAZEIRO – JUAZEIRO DO NORTE – CE CEP: 63.031.760 - TEL. (88) 21416322
Whatsapp 99957-8210. E-mail: a.i.l.construtoraltda@hotmail.com

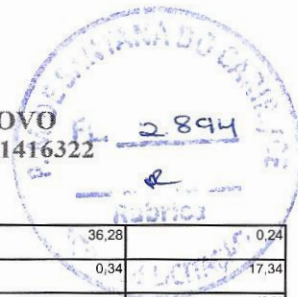

I2403	PÓ DE PEDRA	SEINFRA	M3	0,00650000	36,28	0,24
I9513	TIJOLINHO (20 X 10 X 4CM), COR NATURAL	SEINFRA	UN	51,00000000	0,34	17,34
TOTAL MATERIAL:						19,88
VALOR:						27,61
VALOR ENCARGOS (83.85%):						4,49
VALOR BDI (26.85%):						7,41
VALOR COM BDI:						35,02

6.1. C3447 - LIMPEZA DE PISO EM ÁREA URBANIZADA (M2)

MAO DE OBRA		FONTE	UNID	COEFICIENTE	PREÇO UNITÁRIO	TOTAL
I2543	SERVENTE	SEINFRA	H	0,07500000	15,55	1,17
TOTAL MAO DE OBRA:						1,17
VALOR:						1,17
VALOR ENCARGOS (83.85%):						0,76
VALOR BDI (26.85%):						0,31
VALOR COM BDI:						1,48

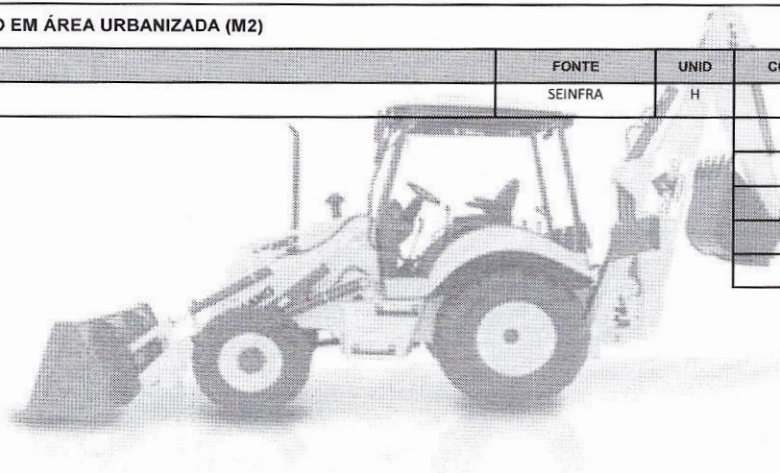

A.I.L. CONSTRUTORA

A.I.L CONSTRUTORA LTDA-ME
CNPJ: 15.621.138/0001-85

Fco. Pinto de Macedo Junior
SÓCIO ADMINISTRADOR

A.I.L Construtora Ltda
CNPJ: 15.621.138/0001-85

Francisco Pereira de Sousa
Engº Civil CREA RN 2637-D