

LEGENDA / ÁREAS - CAJUEIRO (TRECHO 02)

| ITEM | QUANTIDADE |
|-----------------------------------|------------------------|
| PAVIMENTO EM PEDRA TOSCA | 1.839,87m ² |
| MEIO FIO EM CONCRETO 100X15X13X30 | 587,70m |
| SARJETA DE CONCRETO | 573,70m |

PLANTA BAIXA- TRECHO 02
escala 1:500

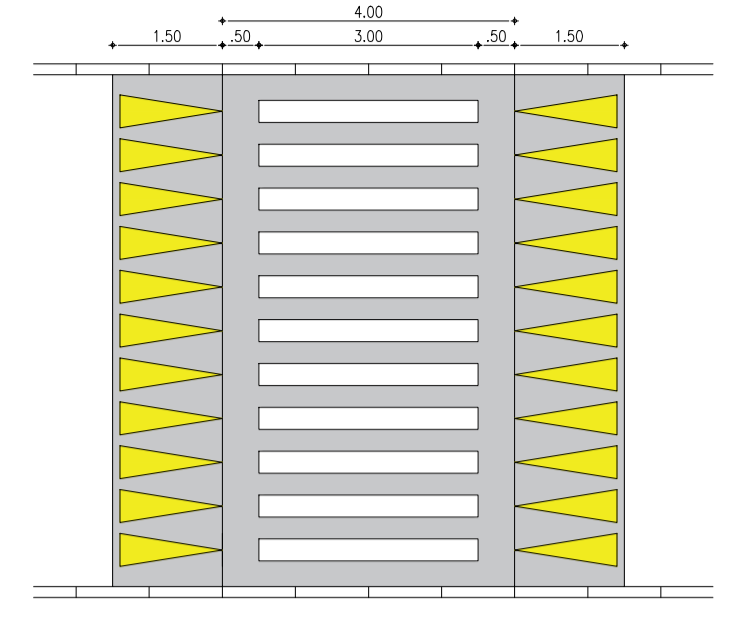

FAIXA ELEVADA
escala 1:50

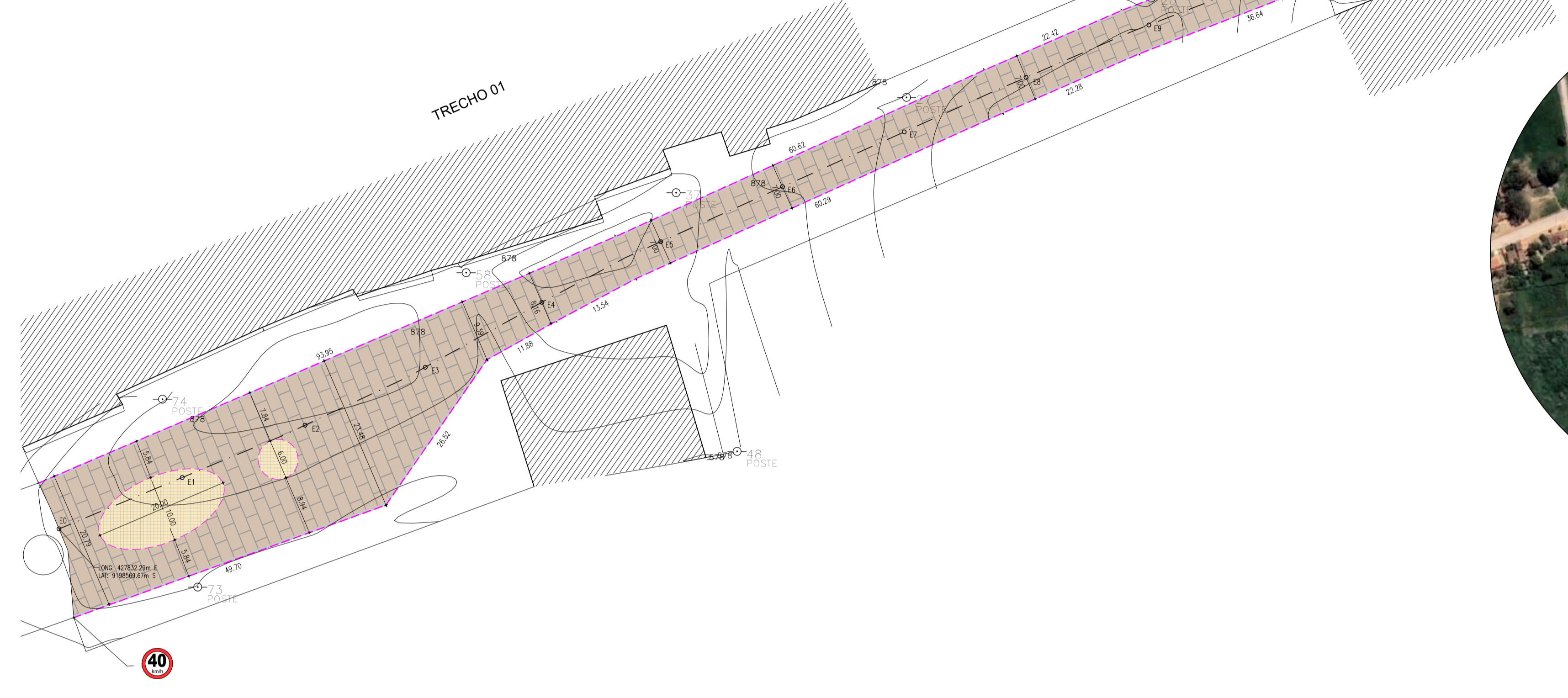

PLANTA BAIXA- TRECHO 01
escala 1:500

LEGENDA / ÁREAS - CAJUEIRO (TRECHO 01)

| ITEM | QUANTIDADE |
|-----------------------------------|------------------------|
| PAVIMENTO EM PEDRA TOSCA | 2.240,20m ² |
| PEDRA CARIRI | 185,34m ² |
| MEIO FIO EM CONCRETO 100X15X13X30 | 549,57m |
| SARJETA DE CONCRETO | 466,29m |

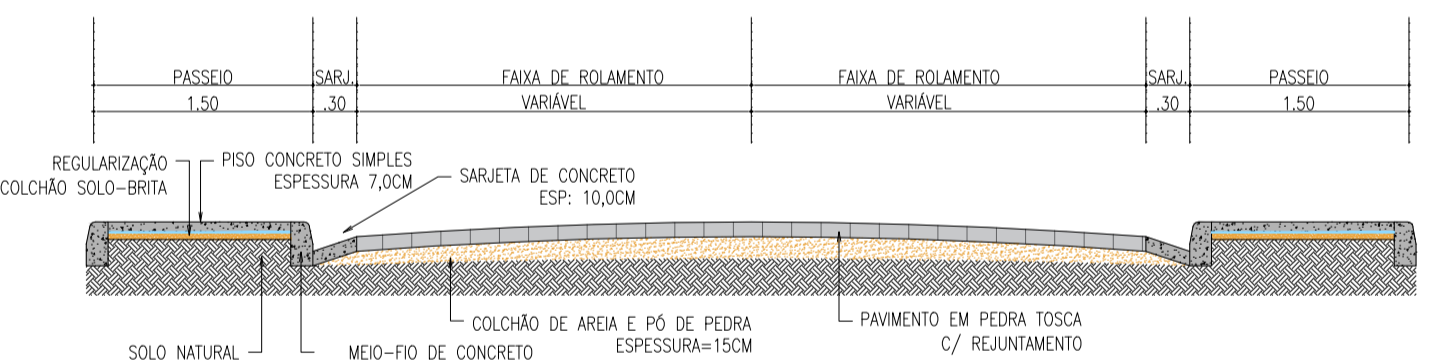

SEÇÃO TIPO
escala 1:50

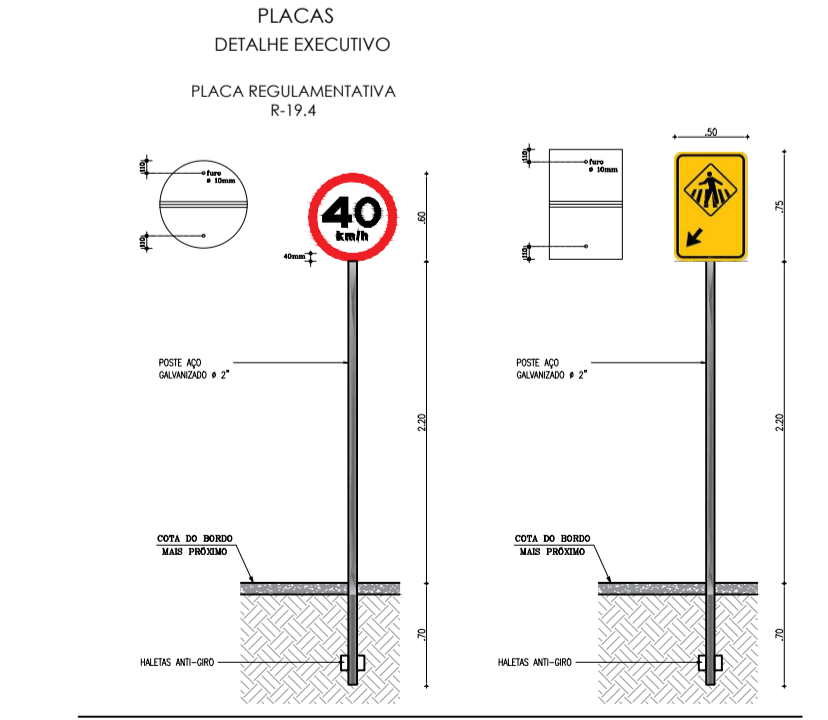

DETALHE DAS PLACAS
escala: 1:50

NORTE

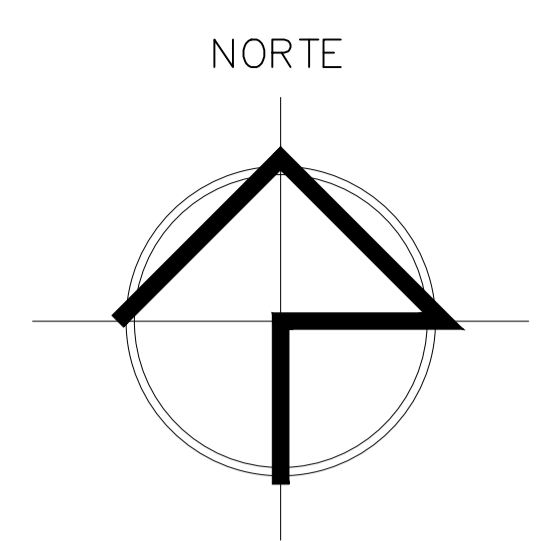

SOSP
SECRETARIA DE OBRAS
E SERVIÇOS PÚBLICOS

APROVAÇÕES:

AUTOR DO PROJETO: **SÁVIO CIDADE WERTON:67120695** Assinado de forma digital por SÁVIO CIDADE WERTON:67120695
Data: 2022.02.08 23:49:55 -03'00'

SÁVIO CIDADE WERTON
Arquiteto e Urbanista
CAU A81437-7

DADOS DA OBRA/SERVIÇO

| | |
|--|------------------------------------|
| OBRA: PREFEITURA MUNICIPAL DE SANTANA DO CARIRI | OPFOP: 07.587.347/0001-02 |
| ENDEREÇO: SÍTIO CAJUEIRO, ZONA RURAL DE SANTANA DO CARIRI-CE | CEP: 63.190-000 |
| AR- PAVIMENTAÇÃO EM PEDRA TOSCA COM REAJUNTAMENTO NA ZONA RURAL DO MUNICÍPIO DE SANTANA DO CARIRI - CE | ÁREA TOTAL: 4.080,07m ² |
| CONTEÚDO: PLANTA BAIXA | ESCALA: INDICADA |
| DETALHES | FRANCA: 02 / 03 |
| | DATA: FEVEREIRO 2022 |