



## DECLARAÇÃO DE PROPOSTA

À Comissão de Contratação, da Prefeitura Municipal de Santana do Cariri/CE

**Ref.: Dispensa Eletrônica Nº: 04.12.2024.01**

**Objeto:** CONTRATAÇÃO DE EMPRESA ESPECIALIZADA PARA A EXECUÇÃO DE SERVIÇOS DE REFORMA DE DUAS SALAS ADMINISTRATIVAS E PINTURA EXTERNA DA PREFEITURA MUNICIPAL DE SANTANA DO CARIRI/CE.

Apresentamos a V.Sas. nossa proposta para execução dos serviços objeto do Edital de Dispensa Eletrônica Nº 04.12.2024.01, pelo valor Global de **R\$ 64.000,00** (sessenta e quatro mil).

Caso nos seja adjudicado o objeto da presente licitação, nos comprometemos a assinar o Contrato no prazo determinado no documento de convocação, indicando para esse fim o Sr. Antônio Deci Correia Junior, Carteira de identidade nº **2015075529-0** expedida em 30/07/2015, Órgão expedidor – SSPDS e CPF Nº **055.816.903-16**, como representante legal desta empresa.

Informamos que o prazo de validade da nossa proposta e de 90 (noventa) dias, a contar da data de sua apresentação.

Finalizando, declaramos que estamos de pleno acordo com todas as condições estabelecidas no Edital da licitação e seus anexos.

Declaração de que estejam contidas todas as despesas necessárias para a execução dos serviços, tais como:

- Materiais, equipamentos e mão de obra;
- Carga, transporte, descarga e montagem;
- Salários, encargos sociais, trabalhistas, previdenciários e outros;
- Tributos, taxas e tarifas, emolumentos, licenças, alvarás, multas e/ou qualquer infrações;
- Seguros em geral, bem como encargos decorrentes de fenômenos da natureza, da infortunística e de responsabilidade civil para quaisquer danos e prejuízos causados Contratante e/ou a terceiros, gerados direta ou indiretamente pela execução das obras e/ou serviços.



ANTONINA DO NORTE, 12 DE DEZEMBRO DE 2024

Documento assinado digitalmente  
**gov.br** ANTONIO DECI CORREIA JUNIOR  
Data: 12/12/2024 17:14:01-0300  
Verifique em <https://validar.iti.gov.br>

---

ANTONIO DECI CORREIA JUNIOR  
SÓCIO-ADMINISTRADOR / CPF:055.816.903-16

Documento assinado digitalmente  
**gov.br** JOSE ANDERSON MARTINS DA SILVA  
Data: 12/12/2024 17:51:08-0300  
Verifique em <https://validar.iti.gov.br>

---

JOSE ANDERSON MARTINS DA SILVA  
ENGENHEIRO CIVIL / RNP: 0621626546

 49.325.276/0001-39

 jcorreiaempreendimentos23@gmail.com

 @jcorreia\_empreendimentos23

 (88) 99421-5098

PLANILHA ORÇAMENTÁRIA



ORÇ.: REFORMA DE DUAS SALAS ADMINISTRATIVAS E PINTURA EXTERNA DA PREFEITURA MUNICIPAL DE SANTARÉM DO CARIRI  
 DESCRIÇÃO: REFORMA DE DUAS SALAS ADMINISTRATIVAS E PINTURA EXTERNA DA PREFEITURA MUNICIPAL DE SANTARÉM DO CARIRI  
 LOCAL: SEDE DA PREFEITURA MUNICIPAL DE SANTARÉM DO CARIRI  
 CLIENTE: PREFEITURA MUNICIPAL DE SANTARÉM DO CARIRI

DATA: 12/12/2024 BDI: 25,92%  
 FONTE: SEMFRA VARIÁVEL: SEMFRA  
 IDA (COM DESPESAS): 84,4% 17,4%  
 SIMPL: ZONA COM DESPESAS: 85,9% 17,6%  
 PROPRIA: PROPRIA: 0,05% 0,02%

ITEM	CÓDIGO	DESCRIÇÃO	FONTE	UNID	QUANTIDADE	PREÇO UNITÁRIO R\$		PREÇO TOTAL R\$	
						SEM BDI	COM BDI	SEM BDI	COM BDI
1		SECRETARIA DE FINANÇAS							
1.1		SERVIÇOS PRELIMINARES							
1.1.1	C1070	DEMOIÇÃO DE REVESTIMENTO CARGAMASSA	SEINFRA	M2	28,86	R\$ 7,87	R\$ 9,91	R\$ 944,57	R\$ 1.085,68
1.1.2	C1050	DEMOIÇÃO DE DIVISÓRIA LEVE	SEINFRA	M2	14,85	R\$ 10,13	R\$ 12,76	R\$ 227,13	R\$ 286,00
1.1.3	C2210	RETRADA DE PORTAS E JANELAS INCLUSIVE BATENTES	SEINFRA	M2	3,00	R\$ 12,59	R\$ 15,85	R\$ 150,43	R\$ 189,48
1.1.4	C0079	AMARRAÇÃO EM PAREDES COM FERRO	SEINFRA	UN	4,00	R\$ 131,56	R\$ 165,66	R\$ 37,77	R\$ 47,55
1.2		INSTALAÇÕES ELÉTRICAS, HIDROSSANITÁRIAS, FRIGORÍGENAS E DE LÓGICA							
1.2.1	C1947	PONTO ELÉTRICO, MATERIAL E EXECUÇÃO	SEINFRA	PT	5,00	R\$ 199,05	R\$ 250,64	R\$ 529,24	R\$ 662,64
1.2.2	C1948	PONTO LÓGICO, MATERIAL E EXECUÇÃO	SEINFRA	PT	5,00	R\$ 156,43	R\$ 196,98	R\$ 304,67	R\$ 383,23
1.2.3	SC046	LUMINÁRIA PAINEL LED AT 36W 6500K - UN	PRÓPRIA	UN	6,00	R\$ 38,88	R\$ 48,96	R\$ 782,15	R\$ 984,90
1.2.4	C3734	REMANEJAMENTO DE CONDENSADORES DE MÍNIMOS DE AR CONDICIONADO, INCLUSIVE PONTO DE FORÇA E RECARGA DE GAS	SEINFRA	UN	1,00	R\$ 1.037,99	R\$ 1.307,37	R\$ 233,28	R\$ 293,76
1.3		ALVENARIAS, FECHAMENTOS, PISOS E REVESTIMENTOS							
1.3.1	C0073	ALVENARIA DE TÍTULO CERÂMICO FURADO (9x18x19)cm CARGAMASSA MISTA DE CAL HIDRATADA ESP=10cm (1:2:8)	SEINFRA	M2	4,83	R\$ 47,46	R\$ 59,76	R\$ 229,23	R\$ 288,64
1.3.2	C0776	CHARGO C/ARGAMASSA DE CIMENTO E AREIA SIPENERAR TRACO 1:3 ESP = 5mm P/ PAREDE	SEINFRA	M2	7,98	R\$ 5,59	R\$ 7,04	R\$ 44,61	R\$ 56,18
1.3.3	C3162	REBOCO C/ ARGAMASSA DE CIMENTO E AREIA S/ PENEAR. TRACO 1:7	SEINFRA	M2	8,58	R\$ 27,45	R\$ 34,57	R\$ 235,52	R\$ 296,61
1.3.4	C2180	REGULARIZAÇÃO DE BASE C/ ARGAMASSA CIMENTO E AREIA S/ PENEAR. TRACO 1:5 - ESP= 3cm	SEINFRA	M2	28,86	R\$ 19,19	R\$ 24,16	R\$ 553,82	R\$ 697,26
1.3.5	C3001	CERÂMICA ESMALTADA RETIFICADA C/ ARG. PRE-FABRICADA ACIMA DE 30x30 cm (900 cm²) - P/ PISO	SEINFRA	M2	28,86	R\$ 77,68	R\$ 97,81	R\$ 2.241,84	R\$ 2.822,80
1.3.6	C4431	CERÂMICA ESMALTADA C/ ARG. CIMENTO E AREIA ATÉ 10x10cm (100 cm²) - DECORATIVA P/ PAREDE	SEINFRA	M2	6,30	R\$ 93,86	R\$ 118,21	R\$ 591,44	R\$ 744,72
1.3.7	C2058	REJUNTAMENTO C/ ARG. PRE-FABRICADA, JUNTA ENTRE 6mm E 10mm EM CERÂMICA, ATÉ 10x10 cm (100 cm²) - DECORATIVA (PAREDE/PISO)	SEINFRA	M2	6,30	R\$ 20,47	R\$ 25,78	R\$ 128,96	R\$ 162,41
1.3.8	C1427	REJUNTAMENTO C/ ARG. PRE-FABRICADA, JUNTA ENTRE 2mm E 6mm EM CERÂMICA, ACIMA DE 30x30 cm (900 cm²) E PORCELANATOS (PAREDE/PISO)	SEINFRA	M2	28,86	R\$ 8,51	R\$ 10,72	R\$ 245,60	R\$ 309,38
1.3.9	C2284	SOLEIRA DE GRANITO L= 15cm	SEINFRA	M	0,85	R\$ 71,74	R\$ 90,34	R\$ 60,98	R\$ 76,79
1.4		PINTURA							
1.4.1	C1208	EMASSAMENTO DE PAREDES INTERNAS 2 DEMÃOS C/ MASSA DE PVA	SEINFRA	M2	2,07	R\$ 9,67	R\$ 12,18	R\$ 1.174,97	R\$ 1.479,81
1.4.2	C1615	LATEX DUAS DEMÃOS EM PAREDES INTERNAS C/ MASSA	SEINFRA	M2	72,73	R\$ 15,88	R\$ 20,00	R\$ 1.154,95	R\$ 1.454,60
1.5		SERVIÇOS COMPLEMENTARES							
1.5.1	SC046	EQUIPE DE CARPINTARIA PARA ADAPTAÇÃO DE ESTRUTURA DE MADEIRA COM PRATELEIRAS - H	PRÓPRIA	H	16,00	R\$ 33,21	R\$ 41,82	R\$ 4.175,16	R\$ 5.257,40
1.5.2	C4756	PRATELEIRA DE GRANITO C/ZA ESP = 2CM	SEINFRA	M2	1,92	R\$ 225,59	R\$ 284,06	R\$ 531,36	R\$ 669,12
1.5.3	C4068	BAICADA DE GRANITO C/ZA E=2cm	SEINFRA	M2	4,48	R\$ 310,14	R\$ 390,53	R\$ 433,13	R\$ 545,40
1.5.4	C2670	VIDRO COMUM EM CAIXILHOS C/ MASSA ESP = 4mm, COLOCADO	SEINFRA	M2	0,35	R\$ 135,15	R\$ 170,18	R\$ 1.389,43	R\$ 1.749,57
1.5.5	C1972	PORTA DE VIDRO TEMPERADO 1 FOLHA (0,90X2,10m E=10mm)	SEINFRA	CJ	1,00	R\$ 1.773,94	R\$ 2.233,75	R\$ 47,30	R\$ 59,56
								R\$ 1.773,94	R\$ 2.233,75





2	GABINETE DO PREFEITO											R\$ 18.590,06		R\$ 23.158,86		
2.1	SERVIÇOS PRELIMINARES											R\$ 1.267,66		R\$ 1.596,74		
2.1.1	C2209	RETRABO DE PISO PAVIFLEX	SEINFRA	M2	54,00	R\$ 8,78	R\$ 11,06				R\$ 474,12		R\$ 587,24			
2.1.2	C1050	DEMOLIÇÃO DE DIVISÓRIA LEVE	SEINFRA	M2	63,00	R\$ 10,13	R\$ 12,76				R\$ 638,10		R\$ 803,88			
2.1.3	C1070	DEMOLIÇÃO DE REVESTIMENTO DE ARGAMASSA	SEINFRA	M2	19,74	R\$ 7,87	R\$ 9,91				R\$ 156,35		R\$ 195,82			
2.2	INSTALAÇÕES ELÉTRICAS E HIDROSSANITÁRIAS										R\$ 1.024,33		R\$ 1.365,44			
2.2.1	C4630	REINSTALAÇÃO DE PONTO HIDRÁULICO, MATERIAL E EXECUÇÃO	SEINFRA	PT	2,00	R\$ 93,27	R\$ 117,45				R\$ 186,54		R\$ 234,90			
2.2.2	C4631	REINSTALAÇÃO DE PONTO SANITÁRIO, MATERIAL E EXECUÇÃO	SEINFRA	PT	3,00	R\$ 102,11	R\$ 128,56				R\$ 306,33		R\$ 386,74			
2.2.3	C2484	TOMADA 2 POLOS MAIS TERRA 20x 250V	SEINFRA	UN	5,00	R\$ 17,54	R\$ 22,09				R\$ 87,70		R\$ 110,45			
2.2.4	C1479	INTERRUPTOR DUAS TECLAS SIMPLES 10A 250V	SEINFRA	UN	1,00	R\$ 23,28	R\$ 29,31				R\$ 29,31		R\$ 29,31			
2.2.5	C1494	INTERRUPTOR UMA TECLA SIMPLES 10A 250V	SEINFRA	UN	4,00	R\$ 13,20	R\$ 16,82				R\$ 52,80		R\$ 66,48			
2.2.6	SC046	LUMINÁRIA PAINEL LED AT 36W 6500K - UN	PRÓPRIA	UN	11,00	R\$ 38,88	R\$ 48,96				R\$ 427,68		R\$ 538,56			
2.3	FECHAMENTOS, PISOS E REVESTIMENTOS										R\$ 6.087,44		R\$ 7.685,29			
2.3.1	SC050	NATA DE CIMENTO COM COLA PVA, PARA NIVELAMENTO DE CONTRAPISO PARA ASSENTAMENTO DE PISO VINILCO (M2)	PRÓPRIA	M2	54,00	R\$ 4,06	R\$ 5,11				R\$ 219,24		R\$ 275,94			
2.3.2	96399	PARDE COM SISTEMA EM CHAPAS DE GESSO PARA DRYWALL, USO INTERNO, COM DUAS FACES SIMPLES E ESTRUTURA METÁLICA COM GUIAS SIMPLES PARA PAREDES COM ÁREA LÍQUIDA MAIOR OU IGUAL A 6 M2, COM VÁOS_AE_07/2023_PS	SINAPI	M2	27,90	R\$ 88,77	R\$ 111,78				R\$ 2.476,68		R\$ 3.118,66			
2.3.3	C2212	REVESTIMENTO C/ CARPETE ESP= 4mm	SEINFRA	M2	54,00	R\$ 40,39	R\$ 50,86				R\$ 2.181,06		R\$ 2.746,44			
2.3.4	C4445	CERÂMICA ESMALTADA RETIFICADA C/ ARG. PRÉ-FABRICADA ACIMA DE 30x30cm (900cm²) - PE/S/PEH - P/ PARDE	SEINFRA	M2	11,04	R\$ 81,54	R\$ 102,68				R\$ 900,20		R\$ 1.133,59			
2.3.5	C2896	CERÂMICA ESMALTADA RETIFICADA C/ ARG. PRÉ-FABRICADA ATÉ 30x30 cm (900 cm²) - PE/S/PEH-4 - P/ PISO	SEINFRA	M2	6,00	R\$ 51,71	R\$ 65,11				R\$ 310,26		R\$ 390,66			
2.4	ESQUADRIAS										R\$ 7.027,45		R\$ 8.849,75			
2.4.1	C1972	PORTA DE VIDRO TEMPERADO 1 FOLHA (0,90X2,10) m E=10mm	SEINFRA	CJ	2,00	R\$ 1.773,94	R\$ 2.233,75				R\$ 3.547,88		R\$ 4.467,50			
2.4.2	C4821	JANELA EM ALUMÍNIO ANODIZADO PRÉTO DE CORRER COM BANDEROLA E/OU PETROLIL, SEM VIDRO - FORNECIMENTO E MONTAGEM	SEINFRA	M2	1,28	R\$ 299,59	R\$ 377,17				R\$ 383,40		R\$ 482,78			
2.4.3	C4492	VIDRO TRANSPARENTE LISO 4mm, P/ DIVISÓRIAS EM GERAL FORNECIMENTO E MONTAGEM	SEINFRA	M2	1,28	R\$ 135,15	R\$ 170,18				R\$ 172,99		R\$ 217,83			
2.4.4	C1208	EMASSAMENTO DE PAREDES INTERNAS 2 DEMÃOS C/AMASSA DE PVA	SEINFRA	M2	55,80	R\$ 9,67	R\$ 12,18				R\$ 539,59		R\$ 679,64			
2.4.5	C1615	LATEX DUAS DEMÃOS EM PAREDES INTERNAS SIMASSA	SEINFRA	M2	150,10	R\$ 15,98	R\$ 20,00				R\$ 2.383,59		R\$ 3.002,00			
2.5	PINTURA										R\$ 2.923,18		R\$ 3.681,64			
2.5.1	C1208	EMASSAMENTO DE PAREDES INTERNAS 2 DEMÃOS C/AMASSA DE PVA	SEINFRA	M2	55,80	R\$ 9,67	R\$ 12,18				R\$ 539,59		R\$ 679,64			
2.5.2	C1615	LATEX DUAS DEMÃOS EM PAREDES INTERNAS SIMASSA	SEINFRA	M2	150,10	R\$ 15,88	R\$ 20,00				R\$ 2.383,59		R\$ 3.002,00			
3	PRÉDIO DA PREFEITURA MUNICIPAL										R\$ 18.760,86		R\$ 23.624,23			
3.1	SERVIÇOS GERAIS										R\$ 18.760,86		R\$ 23.624,23			
3.1.1	105005	RAMPA DE ACESSIBILIDADE EM CONCRETO MOLDADO IN LOCO, EM CALÇADA PRÉ EXISTENTE COM LARGURA MENOR A 3,00 M, FCK Z5MP4, COM PISO PODOTÁTL_AE_03/2024	SINAPI	M2	7,15	R\$ 161,99	R\$ 203,89				R\$ 1.158,23		R\$ 1.458,46			
3.1.2	C4646	CORRIMO DUPLO ALTURA EMAÇO INOX DIA1 1/2	SEINFRA	M	2,50	R\$ 290,10	R\$ 365,29				R\$ 725,25		R\$ 913,23			
3.1.3	C2461	TEXTURA ACRILICA 1 DEMÃO EM PAREDES EXTERNAS	SEINFRA	M2	345,36	R\$ 10,41	R\$ 13,11				R\$ 3.595,20		R\$ 4.527,67			
3.1.4	SC045	REFLETOR RETANGULAR DE LED BIVOL T, LUZ BRANCA, 50 W	PRÓPRIA	UN	10,00	R\$ 40,22	R\$ 50,66				R\$ 402,20		R\$ 506,50			
3.1.5	C1678	LUMINÁRIA TIPO SPOT SIMPLES C/ LÂMPADA INCANDESCENTE	SEINFRA	UN	4,00	R\$ 40,77	R\$ 51,34				R\$ 163,08		R\$ 205,36			
3.1.6	C1280	ESMALTE DUAS DEMÃOS EM ESQUADRIAS DE MADEIRA	SEINFRA	M2	30,00	R\$ 18,57	R\$ 23,38				R\$ 557,10		R\$ 701,40			
3.1.7	C2222	REVESTIMENTO METÁLICO TIPO "RENOVONTE" DUAS CHAPAS	SEINFRA	M2	8,82	R\$ 426,57	R\$ 537,14				R\$ 3.762,35		R\$ 4.737,57			
3.1.8	C1458	IMPERMEABILIZAÇÃO C/ IMPERMEABILIZANTE ESTRUTURAL E APLICAÇÃO DE MEMBRANA DE BASE ACRILICA	SEINFRA	M2	122,20	R\$ 52,43	R\$ 66,02				R\$ 6.406,95		R\$ 8.067,64			
3.1.9	C1847	PONTO ELÉTRICO, MATERIAL E EXECUÇÃO	SEINFRA	PT	10,00	R\$ 199,05	R\$ 250,64				R\$ 1.990,50		R\$ 2.506,40			
		VALOR BDI TOTAL:										R\$ 13.176,71				
		VALOR ORÇAMENTO:											R\$ 50.823,29			
		VALOR TOTAL:												R\$ 64.000,00		

Documento assinado digitalmente  
ANTÔNIO DECI CORREIA JUNIOR  
Data: 12/12/2024 17:14:01 -0300  
Verifique em <https://validar.it.gov.br>

Documento assinado digitalmente  
JOSE ANDERSON MARTINS DA SILVA  
Data: 12/12/2024 18:10:13 -0300  
Verifique em <https://validar.it.gov.br>





### CRONOGRAMA FÍSICO-FINANCEIRO

<b>OBRA:</b>	REFORMA DE DUAS SALAS ADMINISTRATIVAS E PINTURA EXTERNA DA PREFEITURA MUNICIPAL DE SANTANA DO CARIRICE	<b>DATA:</b>	12/12/2024	<b>BDI:</b>	25,92%
<b>DESCRIÇÃO:</b>	REFORMA DE DUAS SALAS ADMINISTRATIVAS E PINTURA EXTERNA DA PREFEITURA MUNICIPAL DE SANTANA DO CARIRICE	<b>FONTE</b>	<b>VERSÃO</b>	<b>HORA</b>	<b>MES</b>
<b>LOCAL:</b>	SEDE DA PREFEITURA MUNICIPAL DE SANTANA DO CARIRICE	SEINFRA	028.1 COM DESONERAÇÃO	64,44%	47,48%
<b>CLIENTE:</b>	PREFEITURA MUNICIPAL DE SANTANA DO CARIRICE	SINAPI	2024/10 COM DESONERAÇÃO	85,08%	47,67%
		PRÓPRIA	PRÓPRIA	0,00%	0,00%

ITEM	DESCRIÇÃO	VALOR (R\$)	MÊS 1		MÊS 2		Total parcela
			Valor	%	Valor	%	
1	SECRETARIA DE FINANÇAS	R\$ 17.216,91	R\$ 12.051,83	70,00%	R\$ 5.165,07	30,00%	R\$ 17.216,91
2	GABINETE DO PREFEITO	R\$ 23.158,86	R\$ 16.211,20	70,00%	R\$ 6.947,66	30,00%	R\$ 23.158,86
3	PRÉDIO DA PREFEITURA MUNICIPAL	R\$ 23.624,23	R\$ 4.724,85	20,00%	R\$ 18.899,38	80,00%	R\$ 23.624,23
		R\$ 64.000,00	R\$ 32.987,88		R\$ 31.012,11		R\$ 64.000,00
			R\$ 32.987,88		R\$ 64.000,00		R\$ 64.000,00



RELATÓRIO ANALÍTICO - COMPOSIÇÕES DE CUSTOS																			
	OBRA:	REFORMA DE DUAS SALAS ADMINISTRATIVAS E PINTURA EXTERNA DA PREFEITURA MUNICIPAL DE SANTANA DO CARIRI/CE	DATA : 12/12/2024																
	DESCRIBÇÃO:	REFORMA DE DUAS SALAS ADMINISTRATIVAS E PINTURA EXTERNA DA PREFEITURA MUNICIPAL DE SANTANA DO CARIRI/CE	BDI : 25,92%																
	LOCAL:	SEDE DA PREFEITURA MUNICIPAL DE SANTANA DO CARIRI/CE	<table border="1"> <thead> <tr> <th>FONTE</th> <th>VERSÃO</th> <th>HORA</th> <th>MES</th> </tr> </thead> <tbody> <tr> <td>SEINFRA</td> <td>028.1 COM DESONERAÇÃO</td> <td>84,44%</td> <td>47,48%</td> </tr> <tr> <td>SINAPI</td> <td>2024/10 COM DESONERAÇÃO</td> <td>85,06%</td> <td>47,67%</td> </tr> <tr> <td>PRÓPRIA</td> <td>PRÓPRIA</td> <td>0,00%</td> <td>0,00%</td> </tr> </tbody> </table>	FONTE	VERSÃO	HORA	MES	SEINFRA	028.1 COM DESONERAÇÃO	84,44%	47,48%	SINAPI	2024/10 COM DESONERAÇÃO	85,06%	47,67%	PRÓPRIA	PRÓPRIA	0,00%	0,00%
	FONTE	VERSÃO	HORA	MES															
SEINFRA	028.1 COM DESONERAÇÃO	84,44%	47,48%																
SINAPI	2024/10 COM DESONERAÇÃO	85,06%	47,67%																
PRÓPRIA	PRÓPRIA	0,00%	0,00%																
CLIENTE:	PREFEITURA MUNICIPAL DE SANTANA DO CARIRI/CE																		

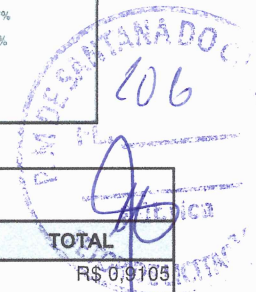

1.1.1. C1070 DEMOLIÇÃO DE REVESTIMENTO C/ARGAMASSA (M2)

Mão de Obra	FONTE	UNID	COEFICIENTE	PREÇO UNITÁRIO	TOTAL
I2391 PEDREIRO	SEINFRA	H	0,03768500	R\$ 24,1600	R\$ 0,9105
I2543 SERVENTE	SEINFRA	H	0,37685000	R\$ 18,4600	R\$ 6,9567
<b>TOTAL Mão de Obra:</b>					<b>R\$ 7,8672</b>
<b>VALOR:</b>					<b>R\$ 7,87</b>

1.1.2. C1050 DEMOLIÇÃO DE DIVISÓRIA LEVE (M2)

Mão de Obra	FONTE	UNID	COEFICIENTE	PREÇO UNITÁRIO	TOTAL
I1530 MONTADOR	SEINFRA	H	0,16581400	R\$ 24,1600	R\$ 4,0061
I2543 SERVENTE	SEINFRA	H	0,33162800	R\$ 18,4600	R\$ 6,1219
<b>TOTAL Mão de Obra:</b>					<b>R\$ 10,1280</b>
<b>VALOR:</b>					<b>R\$ 10,13</b>

1.1.3. C2210 RETIRADA DE PORTAS E JANELAS, INCLUSIVE BATENTES (M2)

Mão de Obra	FONTE	UNID	COEFICIENTE	PREÇO UNITÁRIO	TOTAL
I2391 PEDREIRO	SEINFRA	H	0,06029600	R\$ 24,1600	R\$ 1,4568
I2543 SERVENTE	SEINFRA	H	0,60296000	R\$ 18,4600	R\$ 11,1306
<b>TOTAL Mão de Obra:</b>					<b>R\$ 12,5874</b>
<b>VALOR:</b>					<b>R\$ 12,59</b>

1.1.4. C0079 AMARRAÇÃO EM PAREDES, COM FERRO (UN)

Material	FONTE	UNID	COEFICIENTE	PREÇO UNITÁRIO	TOTAL
I0163 AÇO CA-50	SEINFRA	KG	2,56088000	R\$ 7,1000	R\$ 18,1822
I0113 ARGAMASSA COLANTE PRE-MISTURADA	SEINFRA	KG	4,89580000	R\$ 1,5600	R\$ 7,6374
<b>TOTAL Material:</b>					<b>R\$ 25,8196</b>
Mão de Obra	FONTE	UNID	COEFICIENTE	PREÇO UNITÁRIO	TOTAL
I0037 AJUDANTE	SEINFRA	H	0,60296000	R\$ 19,1000	R\$ 11,5165
I2391 PEDREIRO	SEINFRA	H	1,88425000	R\$ 24,1600	R\$ 45,5235
I2543 SERVENTE	SEINFRA	H	2,63795000	R\$ 18,4600	R\$ 48,6966
<b>TOTAL Mão de Obra:</b>					<b>R\$ 105,7366</b>
<b>VALOR:</b>					<b>R\$ 131,56</b>

1.2.1. C1947 PONTO ELÉTRICO, MATERIAL E EXECUÇÃO (PT)

Material	FONTE	UNID	COEFICIENTE	PREÇO UNITÁRIO	TOTAL
I0356 CABO ISOLADO PVC 750V 2,5 MM2	SEINFRA	M	9,03840000	R\$ 2,1100	R\$ 19,0710
I0419 CAIXA ESTAMPADA 3"X3", 4"X2", 4"X4" - CHAPA 18	SEINFRA	UN	0,75320000	R\$ 1,9300	R\$ 1,4537
I0428 CAIXA PASSAG. CHAPA C/TAMPA PARAF. 100X100X90MM	SEINFRA	UN	0,75320000	R\$ 11,2000	R\$ 8,4358
I0957 CURVA DE PVC RIGIDO PARA ELETRODUTO DE 2 1/4"	SEINFRA	UN	0,75320000	R\$ 2,7300	R\$ 2,0562
I0981 DISJUNTOR MONOPOLAR 16A	SEINFRA	UN	0,07532000	R\$ 11,0900	R\$ 0,8353
I1075 ELETRODUTO DE PVC RIGIDO 3/4"	SEINFRA	M	2,25960000	R\$ 4,5700	R\$ 10,3264
I1105 ESPELHO 4"X2" OU 3"X3"	SEINFRA	UN	0,75320000	R\$ 2,9000	R\$ 2,1843

11181	FITA ISOLANTE	SEINFRA	M	2,25960000	R\$ 0,7500	R\$ 1,6947
11262	INTERRUPTOR 2 TECLAS PARALELO 1 TOMADA	SEINFRA	UN	0,75320000	R\$ 24,7400	R\$ 18,6342
11409	LUVA DE PVC RIGIDO PARA ELETRODUTO 3/4"	SEINFRA	UN	1,50640000	R\$ 1,1800	R\$ 1,7776

**TOTAL Material:** R\$ 66,4692

Mão de Obra		FONTE	UNID	COEFICIENT E	PREÇO UNITÁRIO	TOTAL
10042	AJUDANTE DE ELETRICISTA	SEINFRA	H	2,26110000	R\$ 19,1000	R\$ 43,1870
12312	ELETRICISTA	SEINFRA	H	2,26110000	R\$ 24,1500	R\$ 54,6056
12543	SERVENTE	SEINFRA	H	1,88425000	R\$ 18,4600	R\$ 34,7833
<b>TOTAL Mão de Obra:</b>						<b>R\$ 132,5759</b>
<b>VALOR:</b>						<b>R\$ 199,05</b>

### 1.2.2. C1949 PONTO LÓGICO, MATERIAL E EXECUÇÃO (PT)

Material	FONTE	UNID	COEFICIENT E	PREÇO UNITÁRIO	TOTAL	
10363	CABO LOGICO/VIDEO COAXIAL 75 (OHMS)	SEINFRA	M	3,01280000	R\$ 1,8100	R\$ 5,4532
10419	CAIXA ESTAMPADA 3"X3", 4"X2", 4"X4" - CHAPA 18	SEINFRA	UN	0,75320000	R\$ 1,9300	R\$ 1,4537
10428	CAIXA PASSAG. CHAPA C/TAMPA PARAF.	SEINFRA	UN	0,24855600	R\$ 11,2000	R\$ 2,7838
10957	CURVA DE PVC RIGIDO PARA ELETRODUTO DE	SEINFRA	UN	0,75320000	R\$ 2,7300	R\$ 2,0562
11075	ELETRODUTO DE PVC RIGIDO 3/4"	SEINFRA	M	2,25960000	R\$ 4,5700	R\$ 10,3264
11409	LUVA DE PVC RIGIDO PARA ELETRODUTO 3/4"	SEINFRA	UN	1,50640000	R\$ 1,1800	R\$ 1,7776
<b>TOTAL Material:</b>					<b>R\$ 23,8509</b>	

Mão de Obra		FONTE	UNID	COEFICIENT E	PREÇO UNITÁRIO	TOTAL
10042	AJUDANTE DE ELETRICISTA	SEINFRA	H	2,26110000	R\$ 19,1000	R\$ 43,1870
12312	ELETRICISTA	SEINFRA	H	2,26110000	R\$ 24,1500	R\$ 54,6056
12543	SERVENTE	SEINFRA	H	1,88425000	R\$ 18,4600	R\$ 34,7833
<b>TOTAL Mão de Obra:</b>						<b>R\$ 132,5759</b>
<b>VALOR:</b>						<b>R\$ 156,43</b>

### 1.2.3. SC046 LUMINARIA PAINEL LED AT 36W 6500K - UN (UN)

Material	FONTE	UNID	COEFICIENT E	PREÇO UNITÁRIO	TOTAL	
11181	FITA ISOLANTE	SEINFRA	M	0,07532000	R\$ 0,75	R\$ 0,06
COT.01	PAINEL LED DE EMBUTIR BELLALUX 18W 6500K QUADRADO 865 7017756 LEADVANCE	PRÓPRIA	UN	0,75320000	R\$ 29,90	R\$ 22,52
<b>TOTAL Material:</b>					<b>R\$ 22,58</b>	

Mão de Obra		FONTE	UNID	COEFICIENT E	PREÇO UNITÁRIO	TOTAL
10042	AJUDANTE DE ELETRICISTA	SEINFRA	H	0,37685000	R\$ 19,10	R\$ 7,20
12312	ELETRICISTA	SEINFRA	H	0,37685000	R\$ 24,15	R\$ 9,10
<b>TOTAL Mão de Obra:</b>						<b>R\$ 16,30</b>
<b>VALOR:</b>						<b>R\$ 38,88</b>

### 1.2.4. C3734 REMANEJAMENTO DE CONDENSADORES DE MINICENTRAIS DE AR CONDICIONADO, INCLUSIVE PONTO DE FORÇA E RECARGA DE GAS (UN)

Material	FONTE	UNID	COEFICIENT E	PREÇO UNITÁRIO	TOTAL	
16807	REMANEJAMENTO DE CONDENSADORES DE MINICENTRAIS DE AR CONDICIONADO, INCLUSIVE PONTO DE FORÇA E RECARGA DE GAS	SEINFRA	UN	0,75320000	R\$ 1.378,1000	R\$ 1.037,9900
<b>TOTAL Material:</b>					<b>R\$ 1.039,2654</b>	
<b>VALOR:</b>					<b>R\$ 1.037,99</b>	

### 1.3.1. C0073 ALVENARIA DE TIJOLO CERÂMICO FURADO (9x19x19)cm C/ARGAMASSA MISTA DE CAL HIDRATADA ESP.=10cm (1:2:8) (M2)

Material	FONTE	UNID	COEFICIENT E	PREÇO UNITÁRIO	TOTAL	
10109	AREIA MEDIA	SEINFRA	M3	0,01129800	R\$ 83,5800	R\$ 0,9443
10441	CAL HIDRATADA	SEINFRA	KG	1,64197600	R\$ 0,9600	R\$ 1,5763

I0805	CIMENTO PORTLAND	SEINFRA	KG	1,64197600	R\$ 0,7100	R\$ 1,1658
I2081	TIJOLO CERÂMICO FURADO 9X19X19CM	SEINFRA	UN	18,83000000	R\$ 0,5300	R\$ 9,9799
					<b>TOTAL Material:</b>	<b>R\$ 13,6663</b>
<b>Mão de Obra</b>		<b>FORTE</b>	<b>UNID</b>	<b>COEFICIENTE</b>	<b>PREÇO UNITÁRIO</b>	<b>TOTAL</b>
I2391	PEDREIRO	SEINFRA	H	0,75370000	R\$ 24,1600	R\$ 18,2094
I2543	SERVENTE	SEINFRA	H	0,84414400	R\$ 18,4600	R\$ 15,5829
					<b>TOTAL Mão de Obra:</b>	<b>R\$ 33,7923</b>
					<b>VALOR:</b>	<b>R\$ 47,46</b>

**1.3.2. C0776 CHAPISCO C/ ARGAMASSA DE CIMENTO E AREIA S/PENEIRAR TRAÇO 1:3 ESP.= 5mm P/ PAREDE (M2)**

<b>Material</b>		<b>FORTE</b>	<b>UNID</b>	<b>COEFICIENTE</b>	<b>PREÇO UNITÁRIO</b>	<b>TOTAL</b>
I0109	AREIA MEDIA	SEINFRA	M3	0,00459452	R\$ 83,5800	R\$ 0,3840
I0805	CIMENTO PORTLAND	SEINFRA	KG	1,83027600	R\$ 0,7100	R\$ 1,2995
					<b>TOTAL Material:</b>	<b>R\$ 1,6835</b>
<b>Mão de Obra</b>		<b>FORTE</b>	<b>UNID</b>	<b>COEFICIENTE</b>	<b>PREÇO UNITÁRIO</b>	<b>TOTAL</b>
I2391	PEDREIRO	SEINFRA	H	0,07537000	R\$ 24,1600	R\$ 1,8209
I2543	SERVENTE	SEINFRA	H	0,11305500	R\$ 18,4600	R\$ 2,0870
					<b>TOTAL Mão de Obra:</b>	<b>R\$ 3,9079</b>
					<b>VALOR:</b>	<b>R\$ 5,59</b>

**1.3.3. C3162 REBOCO C/ ARGAMASSA DE CIMENTO E AREIA S/ PENEIRAR, TRAÇO 1:7 (M2)**

<b>Mão de Obra</b>		<b>FORTE</b>	<b>UNID</b>	<b>COEFICIENTE</b>	<b>PREÇO UNITÁRIO</b>	<b>TOTAL</b>
I2391	PEDREIRO	SEINFRA	H	0,45222000	R\$ 24,1600	R\$ 10,9256
I2543	SERVENTE	SEINFRA	H	0,45222000	R\$ 18,4600	R\$ 8,3480
					<b>TOTAL Mão de Obra:</b>	<b>R\$ 19,2736</b>
<b>Serviço</b>		<b>FORTE</b>	<b>UNID</b>	<b>COEFICIENTE</b>	<b>PREÇO UNITÁRIO</b>	<b>TOTAL</b>
C0174	ARGAMASSA DE CIMENTO E AREIA S/PEN. TRAÇO 1:7	SEINFRA	M3	0,02500000	R\$ 326,9200	R\$ 8,1730
					<b>TOTAL Serviço:</b>	<b>R\$ 8,1730</b>
					<b>VALOR:</b>	<b>R\$ 27,45</b>

**1.3.4. C2180 REGULARIZAÇÃO DE BASE C/ ARGAMASSA CIMENTO E AREIA S/ PENEIRAR, TRAÇO 1:5 - ESP= 3cm (M2)**

<b>Material</b>		<b>FORTE</b>	<b>UNID</b>	<b>COEFICIENTE</b>	<b>PREÇO UNITÁRIO</b>	<b>TOTAL</b>
I0109	AREIA MEDIA	SEINFRA	M3	0,02749180	R\$ 83,5800	R\$ 2,2978
I0805	CIMENTO PORTLAND	SEINFRA	KG	6,59803200	R\$ 0,7100	R\$ 4,6846
					<b>TOTAL Material:</b>	<b>R\$ 6,9824</b>
<b>Mão de Obra</b>		<b>FORTE</b>	<b>UNID</b>	<b>COEFICIENTE</b>	<b>PREÇO UNITÁRIO</b>	<b>TOTAL</b>
I2391	PEDREIRO	SEINFRA	H	0,18842500	R\$ 24,1600	R\$ 4,5523
I2543	SERVENTE	SEINFRA	H	0,41453500	R\$ 18,4600	R\$ 7,6523
					<b>TOTAL Mão de Obra:</b>	<b>R\$ 12,2046</b>
					<b>VALOR:</b>	<b>R\$ 19,19</b>

**1.3.5. C3001 CERÂMICA ESMALTADA RETIFICADA C/ ARG. PRÉ-FABRICADA ACIMA DE 30x30 cm (900 cm²) - PEI-5/PEI-4 - P/ PISO (M2)**

<b>Material</b>		<b>FORTE</b>	<b>UNID</b>	<b>COEFICIENTE</b>	<b>PREÇO UNITÁRIO</b>	<b>TOTAL</b>
I6508	ARGAMASSA COLANTE PRÉ-FABRICADA P/ CERÂMICAS E PORCELANATOS	SEINFRA	KG	6,02560000	R\$ 2,4200	R\$ 14,5820
I6500	CERÂMICA ESMALTADA RETIFICADA DIMENSÕES MAIORES DE 30x30cm (900 cm²) - PEI-5/PEI-4	SEINFRA	M2	0,82852000	R\$ 52,9000	R\$ 43,8287
					<b>TOTAL Material:</b>	<b>R\$ 58,4107</b>
<b>Mão de Obra</b>		<b>FORTE</b>	<b>UNID</b>	<b>COEFICIENTE</b>	<b>PREÇO UNITÁRIO</b>	<b>TOTAL</b>
I1328	LADRILHISTA	SEINFRA	H	0,45222000	R\$ 24,1600	R\$ 10,9256
I2543	SERVENTE	SEINFRA	H	0,45222000	R\$ 18,4600	R\$ 8,3480





TOTAL Mão de Obra:	R\$ 19,2736
VALOR:	R\$ 77,68

**1.3.6. C4431 CERÂMICA ESMALTADA C/ ARG. CIMENTO E AREIA ATÉ 10x10cm (100 cm²) - DECORATIVA P/ PAREDE (M2)**

Material		FONTE	UNID	COEFICIENT E	PREÇO UNITÁRIO	TOTAL
I6497	CERÂMICA ESMALTADA DIMENSÕES ATÉ 10x10cm (100 cm²) - DECORATIVA	SEINFRA	M2	0,82852000	R\$ 42,5200	R\$ 35,2287
<b>TOTAL Material:</b>						<b>R\$ 35,2287</b>
Mão de Obra		FONTE	UNID	COEFICIENT E	PREÇO UNITÁRIO	TOTAL
I1328	LADRILHISTA	SEINFRA	H	1,05518000	R\$ 24,1600	R\$ 25,4931
I2543	SERVENTE	SEINFRA	H	1,05518000	R\$ 18,4600	R\$ 19,4786
<b>TOTAL Mão de Obra:</b>						<b>R\$ 44,9717</b>
Serviço		FONTE	UNID	COEFICIENT E	PREÇO UNITÁRIO	TOTAL
C4429	ARGAMASSA DE CIMENTO E AREIA PEN. TRAÇO 1:1:4	SEINFRA	M3	0,02000000	R\$ 684,1900	R\$ 13,6838
<b>TOTAL Serviço:</b>						<b>R\$ 13,6838</b>
<b>VALOR:</b>						<b>R\$ 93,88</b>

**1.3.7. C2058 REJUNTAMENTO C/ ARG. PRÉ-FABRICADA, JUNTA ENTRE 6mm E 10mm EM CERÂMICA, ATÉ 10x10 cm (100 cm²) - DECORATIVA (PAREDE/PISO) (M2)**

Material		FONTE	UNID	COEFICIENT E	PREÇO UNITÁRIO	TOTAL
I0118	ARGAMASSA PRE-FABRICADA PARA REJUNTAMENTO	SEINFRA	KG	1,99070760	R\$ 6,5700	R\$ 13,0789
<b>TOTAL Material:</b>						<b>R\$ 13,0789</b>
Mão de Obra		FONTE	UNID	COEFICIENT E	PREÇO UNITÁRIO	TOTAL
I1328	LADRILHISTA	SEINFRA	H	0,17335100	R\$ 24,1600	R\$ 4,1882
I2543	SERVENTE	SEINFRA	H	0,17335100	R\$ 18,4600	R\$ 3,2001
<b>TOTAL Mão de Obra:</b>						<b>R\$ 7,3883</b>
<b>VALOR:</b>						<b>R\$ 20,47</b>

**1.3.8. C1427 REJUNTAMENTO C/ ARG. PRÉ-FABRICADA, JUNTA ENTRE 2mm E 6mm EM CERÂMICA, ACIMA DE 30x30 cm (900 cm²) E PORCELANATOS (PAREDE/PISO) (M2)**

Material		FONTE	UNID	COEFICIENT E	PREÇO UNITÁRIO	TOTAL
I0118	ARGAMASSA PRE-FABRICADA PARA REJUNTAMENTO	SEINFRA	KG	0,31785040	R\$ 6,5700	R\$ 2,0883
<b>TOTAL Material:</b>						<b>R\$ 2,0883</b>
Mão de Obra		FONTE	UNID	COEFICIENT E	PREÇO UNITÁRIO	TOTAL
I1328	LADRILHISTA	SEINFRA	H	0,15074000	R\$ 24,1600	R\$ 3,6419
I2543	SERVENTE	SEINFRA	H	0,15074000	R\$ 18,4600	R\$ 2,7827
<b>TOTAL Mão de Obra:</b>						<b>R\$ 6,4246</b>
<b>VALOR:</b>						<b>R\$ 8,51</b>

**1.3.9. C2284 SOLEIRA DE GRANITO L= 15cm (M)**

Material		FONTE	UNID	COEFICIENT E	PREÇO UNITÁRIO	TOTAL
I1880	SOLEIRA DE GRANITO DE 15CM	SEINFRA	M	0,75320000	R\$ 75,8400	R\$ 57,1227
<b>TOTAL Material:</b>						<b>R\$ 57,1227</b>
Mão de Obra		FONTE	UNID	COEFICIENT E	PREÇO UNITÁRIO	TOTAL
I2391	PEDREIRO	SEINFRA	H	0,37685000	R\$ 24,1600	R\$ 9,1047
I2543	SERVENTE	SEINFRA	H	0,18842500	R\$ 18,4600	R\$ 3,4783
<b>TOTAL Mão de Obra:</b>						<b>R\$ 12,5830</b>
Serviço		FONTE	UNID	COEFICIENT E	PREÇO UNITÁRIO	TOTAL
C0197	ARGAMASSA MISTA DE CIMENTO CAL HIDR. E AREIA S/PEN. TRAÇO 1:1:4	SEINFRA	M3	0,00375000	R\$ 542,4700	R\$ 2,0343
<b>TOTAL Serviço:</b>						<b>R\$ 2,0343</b>
<b>VALOR:</b>						<b>R\$ 71,74</b>

1.4.1. C1208 EMASSAMENTO DE PAREDES INTERNAS 2 DEMÃOS C/MASSA DE PVA (M2)

Material		FONTE	UNID	COEFICIENT E	PREÇO UNITÁRIO	TOTAL
I1347	LIXA PARA MADEIRA/MASSA	SEINFRA	UN	0,30128000	R\$ 0,7000	R\$ 0,2109
I1513	MASSA CORRIDA A BASE DE PVA	SEINFRA	KG	0,52724000	R\$ 2,1200	R\$ 1,1177
<b>TOTAL Material:</b>						<b>R\$ 1,3286</b>
Mão de Obra		FONTE	UNID	COEFICIENT E	PREÇO UNITÁRIO	TOTAL
I0045	AJUDANTE DE PINTOR	SEINFRA	H	0,15074000	R\$ 19,1000	R\$ 2,8791
I2395	PINTOR	SEINFRA	H	0,22611000	R\$ 24,1600	R\$ 5,4628
<b>TOTAL Mão de Obra:</b>						<b>R\$ 8,3419</b>
<b>VALOR:</b>						<b>R\$ 9,67</b>

1.4.2. C1615 LATEX DUAS DEMÃOS EM PAREDES INTERNAS S/MASSA (M2)

Material		FONTE	UNID	COEFICIENT E	PREÇO UNITÁRIO	TOTAL
I1490	LÍQUIDO SELADOR PARA PINTURA LATEX	SEINFRA	L	0,09038400	R\$ 12,0800	R\$ 1,0918
I1347	LIXA PARA MADEIRA/MASSA	SEINFRA	UN	0,18830000	R\$ 0,7000	R\$ 0,1318
I2096	TINTA LATEX	SEINFRA	L	0,12804400	R\$ 18,2200	R\$ 2,3330
<b>TOTAL Material:</b>						<b>R\$ 3,5566</b>
Mão de Obra		FONTE	UNID	COEFICIENT E	PREÇO UNITÁRIO	TOTAL
I0045	AJUDANTE DE PINTOR	SEINFRA	H	0,26379500	R\$ 19,1000	R\$ 5,0385
I2395	PINTOR	SEINFRA	H	0,30148000	R\$ 24,1600	R\$ 7,2838
<b>TOTAL Mão de Obra:</b>						<b>R\$ 12,3223</b>
<b>VALOR:</b>						<b>R\$ 15,88</b>

1.5.1. SC049 EQUIPE DE CARPINTARIA PARA ADAPTAÇÃO DE ESTRUTURA DE MADEIRA COM PRATELEIRAS - H (H)

Material		FONTE	UNID	COEFICIENT E	PREÇO UNITÁRIO	TOTAL
I1725	PREGO 15X15 (1.1/4" x 13) (APROXIMADAMENTE 672UN/KG)	SEINFRA	KG	0,03766000	R\$ 15,99	R\$ 0,60
<b>TOTAL Material:</b>						<b>R\$ 0,60</b>
Mão de Obra		FONTE	UNID	COEFICIENT E	PREÇO UNITÁRIO	TOTAL
I0037	AJUDANTE	SEINFRA	H	0,75370000	R\$ 19,10	R\$ 14,40
I1530	MONTADOR	SEINFRA	H	0,75370000	R\$ 24,16	R\$ 18,21
<b>TOTAL Mão de Obra:</b>						<b>R\$ 32,61</b>
<b>VALOR:</b>						<b>R\$ 33,21</b>

1.5.2. C4756 PRATELEIRA DE GRANITO CINZA ESP.=2CM (M2)

Material		FONTE	UNID	COEFICIENT E	PREÇO UNITÁRIO	TOTAL
I0108	AREIA GROSSA	SEINFRA	M3	0,00150640	R\$ 119,5800	R\$ 0,1801
I0805	CIMENTO PORTLAND	SEINFRA	KG	1,73236000	R\$ 0,7100	R\$ 1,2300
I1659	GRANITO POLIDO CINZA E=2cm	SEINFRA	M2	0,75320000	R\$ 271,6900	R\$ 204,6369
<b>TOTAL Material:</b>						<b>R\$ 206,0470</b>
Mão de Obra		FONTE	UNID	COEFICIENT E	PREÇO UNITÁRIO	TOTAL
I2391	PEDREIRO	SEINFRA	H	0,37685000	R\$ 24,1600	R\$ 9,1047
I2543	SERVENTE	SEINFRA	H	0,56527500	R\$ 18,4600	R\$ 10,4350
<b>TOTAL Mão de Obra:</b>						<b>R\$ 19,5397</b>
<b>VALOR:</b>						<b>R\$ 225,59</b>

1.5.3. C4068 BANCADA DE GRANITO CINZA E=2cm (M2)

Material		FONTE	UNID	COEFICIENT E	PREÇO UNITÁRIO	TOTAL
I0108	AREIA GROSSA	SEINFRA	M3	0,00602560	R\$ 119,5800	R\$ 0,7205
I7893	BANCADA DE GRANITO CINZA POLIDO E=2cm	SEINFRA	M2	0,75320000	R\$ 342,5800	R\$ 258,0313

10805	CIMENTO PORTLAND	SEINFRA	KG	2,41024000	R\$ 0,7100	R\$ 1,7113
					<b>TOTAL Material:</b>	<b>R\$ 260,4631</b>
<b>Mão de Obra</b>		<b>FONT</b>	<b>UNID</b>	<b>COEFICIENT</b>	<b>PREÇO</b>	<b>TOTAL</b>
		<b>F</b>		<b>UNITÁRIO</b>		
12391	PEDREIRO	SEINFRA	H	0,90444000	R\$ 24,1600	R\$ 21,8513
12543	SERVENTE	SEINFRA	H	1,50740000	R\$ 18,4600	R\$ 27,8266
					<b>TOTAL Mão de Obra:</b>	<b>R\$ 49,6779</b>
					<b>VALOR:</b>	<b>R\$ 310,14</b>

**1.5.4. C2670 VIDRO COMUM EM CAIXILHOS C/MASSA ESP.= 4mm, COLOCADO (M2)**

<b>Material</b>	<b>FONT</b>	<b>UNID</b>	<b>COEFICIENT</b>	<b>PREÇO</b>	<b>TOTAL</b>	
			<b>F</b>	<b>UNITÁRIO</b>		
12256	VIDRO LISO, E= 4MM(COLOCADO)	SEINFRA	M2	0,75320000	R\$ 179,4300	R\$ 135,1467
					<b>TOTAL Material:</b>	<b>R\$ 135,1467</b>
					<b>VALOR:</b>	<b>R\$ 135,15</b>

**1.5.5. C1972 PORTA DE VIDRO TEMPERADO 1 FOLHA (0.90X2.10)m E=10mm (CJ)**

<b>Material</b>	<b>FONT</b>	<b>UNID</b>	<b>COEFICIENT</b>	<b>PREÇO</b>	<b>TOTAL</b>	
			<b>F</b>	<b>UNITÁRIO</b>		
10299	BUCHA PARA PIVOTANTE DE DOBRADICA REF. 1994	SEINFRA	UN	0,97916000	R\$ 8,6800	R\$ 8,4991
11034	DOBRADIÇA INFERIOR (1103)	SEINFRA	UN	0,97916000	R\$ 44,9200	R\$ 43,9839
11036	DOBRADIÇA SUPERIOR (1101)	SEINFRA	UN	0,97916000	R\$ 37,1000	R\$ 36,3268
11152	FECHADURA CENTRAL COM 2 CILINDROS (1521)	SEINFRA	UN	0,97916000	R\$ 137,6200	R\$ 134,7520
11525	MOLA HIDRAULICA P/PORTA DE VIDRO (1012)	SEINFRA	UN	0,97916000	R\$ 771,0200	R\$ 754,9519
11743	PUXADOR CONCHA (1606)	SEINFRA	UN	0,97916000	R\$ 14,2500	R\$ 13,9530
12258	VIDRO TEMPERADO 10MM INCOLOR SEM COLOCAÇÃO	SEINFRA	M2	1,85061240	R\$ 422,2800	R\$ 781,4766
					<b>TOTAL Material:</b>	<b>R\$ 1.773,9433</b>
					<b>VALOR:</b>	<b>R\$ 1.773,94</b>

**2.1.1. C2209 RETIRADA DE PISO PAVIFLEX (M2)**

<b>Mão de Obra</b>	<b>FONT</b>	<b>UNID</b>	<b>COEFICIENT</b>	<b>PREÇO</b>	<b>TOTAL</b>	
			<b>F</b>	<b>UNITÁRIO</b>		
12391	PEDREIRO	SEINFRA	H	0,07537000	R\$ 24,1600	R\$ 1,8209
12543	SERVENTE	SEINFRA	H	0,37685000	R\$ 18,4600	R\$ 6,9567
					<b>TOTAL Mão de Obra:</b>	<b>R\$ 8,7776</b>
					<b>VALOR:</b>	<b>R\$ 8,78</b>

**2.1.2. C1050 DEMOLIÇÃO DE DIVISÓRIA LEVE (M2)**

<b>Mão de Obra</b>	<b>FONT</b>	<b>UNID</b>	<b>COEFICIENT</b>	<b>PREÇO</b>	<b>TOTAL</b>	
			<b>F</b>	<b>UNITÁRIO</b>		
11530	MONTADOR	SEINFRA	H	0,16581400	R\$ 24,1600	R\$ 4,0061
12543	SERVENTE	SEINFRA	H	0,33162800	R\$ 18,4600	R\$ 6,1219
					<b>TOTAL Mão de Obra:</b>	<b>R\$ 10,1280</b>
					<b>VALOR:</b>	<b>R\$ 10,13</b>

**2.1.3. C1070 DEMOLIÇÃO DE REVESTIMENTO C/ARGAMASSA (M2)**

<b>Mão de Obra</b>	<b>FONT</b>	<b>UNID</b>	<b>COEFICIENT</b>	<b>PREÇO</b>	<b>TOTAL</b>	
			<b>F</b>	<b>UNITÁRIO</b>		
12391	PEDREIRO	SEINFRA	H	0,03768500	R\$ 24,1600	R\$ 0,9105
12543	SERVENTE	SEINFRA	H	0,37685000	R\$ 18,4600	R\$ 6,9567
					<b>TOTAL Mão de Obra:</b>	<b>R\$ 7,8672</b>
					<b>VALOR:</b>	<b>R\$ 7,87</b>

**2.2.1. C4630 REINSTALAÇÃO DE PONTO HIDRÁULICO, MATERIAL E EXECUÇÃO (PT)**

<b>Material</b>	<b>FONT</b>	<b>UNID</b>	<b>COEFICIENT</b>	<b>PREÇO</b>	<b>TOTAL</b>	
			<b>F</b>	<b>UNITÁRIO</b>		
10108	AREIA GROSSA	SEINFRA	M3	0,00128044	R\$ 119,5800	R\$ 0,1531



I0441	CAL HIDRATADA	SEINFRA	KG	0,94150000	R\$ 0,9600	R\$ 0,9038
I0805	CIMENTO PORTLAND	SEINFRA	KG	0,94150000	R\$ 0,7100	R\$ 0,6685
I0884	COTOVELO PVC SOLDÁVEL DE 25MM	SEINFRA	UN	0,75320000	R\$ 0,7900	R\$ 0,5950
I0885	COTOVELO PVC SOLDÁVEL DE 32MM	SEINFRA	UN	0,75320000	R\$ 2,6500	R\$ 1,9960
I1293	JOELHO PVC ROSCAVEL DE 1"	SEINFRA	UN	0,75320000	R\$ 5,9400	R\$ 4,4740
I1412	LUVA PVC SOLDÁVEL DE 32MM	SEINFRA	UN	0,75320000	R\$ 2,1800	R\$ 1,6420
I1426	LUVA REDUÇÃO PVC SOLDÁVEL DE 32X25MM	SEINFRA	UN	0,75320000	R\$ 3,3900	R\$ 2,5533
I1973	TE PVC SOLDÁVEL 32MM	SEINFRA	UN	0,75320000	R\$ 4,1200	R\$ 3,1032
I2200	TUBO PVC SOLDÁVEL DE 25MM (3/4')	SEINFRA	M	0,90384000	R\$ 4,3300	R\$ 3,9136
I2201	TUBO PVC SOLDÁVEL DE 32MM (1')	SEINFRA	M	0,90384000	R\$ 8,5600	R\$ 7,7369

**TOTAL Material: R\$ 27,7394**

Mão de Obra	FONTE	UNID	COEFICIENTE	PREÇO UNITÁRIO	TOTAL	
I0043	AJUDANTE DE ENCANADOR	SEINFRA	H	1,13055000	R\$ 19,1000	R\$ 21,5935
I2320	ENCANADOR	SEINFRA	H	1,13055000	R\$ 23,4800	R\$ 26,5453
I2543	SERVENTE	SEINFRA	H	0,94212500	R\$ 18,4600	R\$ 17,3916

**TOTAL Mão de Obra: R\$ 65,5304**

**VALOR: R\$ 93,27**

**2.2.2. C4631 REINSTALAÇÃO DE PONTO SANITÁRIO, MATERIAL E EXECUÇÃO (PT)**

Material	FONTE	UNID	COEFICIENTE	PREÇO UNITÁRIO	TOTAL	
I0108	AREIA GROSSA	SEINFRA	M3	0,00150640	R\$ 119,5800	R\$ 0,1801
I0441	CAL HIDRATADA	SEINFRA	KG	1,12980000	R\$ 0,9600	R\$ 1,0846
I0805	CIMENTO PORTLAND	SEINFRA	KG	1,12980000	R\$ 0,7100	R\$ 0,8022
I1282	JOELHO PVC PARA ESGOTO DE 100MM	SEINFRA	UN	0,75320000	R\$ 8,8200	R\$ 6,6432
I1283	JOELHO PVC PARA ESGOTO DE 40MM	SEINFRA	UN	0,75320000	R\$ 2,3600	R\$ 1,7776
I1284	JOELHO PVC PARA ESGOTO DE 50MM	SEINFRA	UN	0,75320000	R\$ 3,2500	R\$ 2,4479
I2012	TE PVC PARA ESGOTO DE 100MM (4")	SEINFRA	UN	0,75320000	R\$ 16,9800	R\$ 12,7893
I2013	TE PVC PARA ESGOTO DE 40MM (1 1/2")	SEINFRA	UN	0,75320000	R\$ 3,9300	R\$ 2,9601
I2193	TUBO PVC ESGOTO DE 100MM (4") - (NBR 5688)	SEINFRA	M	0,12427800	R\$ 15,8200	R\$ 1,9661
I2194	TUBO PVC ESGOTO DE 40MM (1 1/2") - (NBR 5688)	SEINFRA	M	0,56490000	R\$ 6,9100	R\$ 3,9035
I2195	TUBO PVC ESGOTO DE 50MM (2") - (NBR 5688)	SEINFRA	M	0,18830000	R\$ 10,7500	R\$ 2,0242

**TOTAL Material: R\$ 36,5788**

Mão de Obra	FONTE	UNID	COEFICIENTE	PREÇO UNITÁRIO	TOTAL	
I0043	AJUDANTE DE ENCANADOR	SEINFRA	H	1,13055000	R\$ 19,1000	R\$ 21,5935
I2320	ENCANADOR	SEINFRA	H	1,13055000	R\$ 23,4800	R\$ 26,5453
I2543	SERVENTE	SEINFRA	H	0,94212500	R\$ 18,4600	R\$ 17,3916

**TOTAL Mão de Obra: R\$ 65,5304**

**VALOR: R\$ 102,11**

**2.2.3. C2484 TOMADA 2 POLOS MAIS TERRA 20A 250V (UN)**

Material	FONTE	UNID	COEFICIENTE	PREÇO UNITÁRIO	TOTAL	
I2107	TOMADA 2P+T 20A, 250V (APENAS MÓDULO)	SEINFRA	UN	0,75320000	R\$ 10,7400	R\$ 8,0894

**TOTAL Material: R\$ 8,0894**

Mão de Obra	FONTE	UNID	COEFICIENTE	PREÇO UNITÁRIO	TOTAL	
I0042	AJUDANTE DE ELETRICISTA	SEINFRA	H	0,21857300	R\$ 19,1000	R\$ 4,1747
I2312	ELETRICISTA	SEINFRA	H	0,21857300	R\$ 24,1500	R\$ 5,2785

**TOTAL Mão de Obra: R\$ 9,4532**

**VALOR: R\$ 17,54**

**2.2.4. C1479 INTERRUPTOR DUAS TECLAS SIMPLES 10A 250V (UN)**

Material	FONTE	UNID	COEFICIENT F	PREÇO UNITÁRIO	TOTAL	
11263	INTERRUPTOR 2 TECLAS SIMPLES	SEINFRA	UN	0,75320000	R\$ 14,9000	
					<b>TOTAL Material:</b>	<b>R\$ 11,2227</b>
Mão de Obra	FONTE	UNID	COEFICIENT F	PREÇO UNITÁRIO	TOTAL	
10042	AJUDANTE DE ELETRICISTA	SEINFRA	H	0,27886900	R\$ 19,1000	
12312	ELETRICISTA	SEINFRA	H	0,27886900	R\$ 24,1500	
					<b>TOTAL Mão de Obra:</b>	<b>R\$ 12,0611</b>
					<b>VALOR:</b>	<b>R\$ 23,28</b>

**2.2.5. C1494 INTERRUPTOR UMA TECLA SIMPLES 10A 250V (UN)**

Material	FONTE	UNID	COEFICIENT F	PREÇO UNITÁRIO	TOTAL	
11255	INTERRUPTOR 1 TECLA SIMPLES	SEINFRA	UN	0,75320000	R\$ 8,4400	
					<b>TOTAL Material:</b>	<b>R\$ 6,3570</b>
Mão de Obra	FONTE	UNID	COEFICIENT F	PREÇO UNITÁRIO	TOTAL	
10042	AJUDANTE DE ELETRICISTA	SEINFRA	H	0,15827700	R\$ 19,1000	
12312	ELETRICISTA	SEINFRA	H	0,15827700	R\$ 24,1500	
					<b>TOTAL Mão de Obra:</b>	<b>R\$ 6,8455</b>
					<b>VALOR:</b>	<b>R\$ 13,20</b>

**2.2.6. SC046 LUMINARIA PAINEL LED AT 36W 6500K - UN (UN)**

Material	FONTE	UNID	COEFICIENT F	PREÇO UNITÁRIO	TOTAL	
11181	FITA ISOLANTE	SEINFRA	M	0,07532000	R\$ 0,75	
COT.01	PAINEL LED DE EMBUTIR BELLALUX 18W 6500K QUADRADO 865 7017756 LEADVANCE	PRÓPRIA	UN	0,75320000	R\$ 29,90	
					<b>TOTAL Material:</b>	<b>R\$ 22,58</b>
Mão de Obra	FONTE	UNID	COEFICIENT F	PREÇO UNITÁRIO	TOTAL	
10042	AJUDANTE DE ELETRICISTA	SEINFRA	H	0,37685000	R\$ 19,10	
12312	ELETRICISTA	SEINFRA	H	0,37685000	R\$ 24,15	
					<b>TOTAL Mão de Obra:</b>	<b>R\$ 16,30</b>
					<b>VALOR:</b>	<b>R\$ 38,88</b>

**2.3.1. SC050 NATA DE CIMENTO COM COLA PVA, PARA NIVELAMENTO DE CONTRAPISO PARA ASSENTAMENTO DE PISO VINÍLICO (M2)**

Material	FONTE	UNID	COEFICIENT F	PREÇO UNITÁRIO	TOTAL	
00001379	CIMENTO PORTLAND COMPOSTO CP II-32	SINAPI	KG	0,01506400	R\$ 0,74	
00044396	COLA BRANCA BASE PVA	SINAPI	KG	0,07532000	R\$ 43,07	
					<b>TOTAL Material:</b>	<b>R\$ 3,25</b>
Mão de Obra	FONTE	UNID	COEFICIENT F	PREÇO UNITÁRIO	TOTAL	
00006111	SERVENTE DE OBRAS (HORISTA)	SINAPI	H	0,06783300	R\$ 12,01	
					<b>TOTAL Mão de Obra:</b>	<b>R\$ 0,81</b>
					<b>VALOR:</b>	<b>R\$ 4,06</b>

**2.3.2. 96359 PAREDE COM SISTEMA EM CHAPAS DE GESSO PARA DRYWALL, USO INTERNO, COM DUAS FACES SIMPLES E ESTRUTURA METÁLICA COM GUIAS SIMPLES PARA PAREDES COM ÁREA LÍQUIDA MAIOR OU IGUAL A 6 M2, COM VÃOS. AF\_07/2023\_PS (M2)**

Material	FONTE	UNID	COEFICIENT F	PREÇO UNITÁRIO	TOTAL
00039431	FITA DE PAPEL MICROPERFURADO, 50 X 150 MM, PARA TRATAMENTO DE JUNTAS DE CHAPA DE GESSO PARA DRYWALL	SINAPI	M	1,88503363	R\$ 0,34
00039432	FITA DE PAPEL REFORCADA COM LAMINA DE METAL PARA REFORÇO DE CANTOS DE CHAPA DE	SINAPI	M	0,59691100	R\$ 3,05
00039434	MASSA DE REJUNTE EM PO PARA DRYWALL, A BASE DE GESSO, SECAGEM RÁPIDA, PARA TRATAMENTO DE JUNTAS DE CHAPA DE GESSO	SINAPI	KG	0,82686296	R\$ 3,81

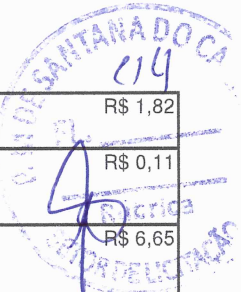

00039435	PARAFUSO DRY WALL, EM ACO FOSFATIZADO, CABECA TROMBETA E PONTA AGULHA (TA).	SINAPI	UN	15,20469776	R\$ 0,12	R\$ 1,82
00039443	PARAFUSO DRY WALL, EM ACO ZINCADO, CABECA LENTILHA E PONTA BROCA (LB), LARGURA 4,2 MM, COMPRIMENTO 13 MM	SINAPI	UN	0,40981612	R\$ 0,28	R\$ 0,11
00039419	PERFIL GUIA, FORMATO U, EM ACO ZINCADO, PARA ESTRUTURA PAREDE DRYWALL, E = 0,5 MM, 70 X 3000 MM (L X C)	SINAPI	M	0,68669244	R\$ 9,69	R\$ 6,65
00039422	PERFIL MONTANTE, FORMATO C, EM ACO ZINCADO, PARA ESTRUTURA PAREDE DRYWALL, E = 0,5 MM, 70 X 3000 MM (L X C)	SINAPI	M	2,19474948	R\$ 10,99	R\$ 24,12
00037586	PINO DE ACO COM ARRUELA CONICA, DIAMETRO ARRUELA = *23* MM E COMP HASTE = *27* MM	SINAPI	CENT O	0,02229472	R\$ 50,98	R\$ 1,13
00039413	PLACA / CHAPA DE GESSO ACARTONADO, STANDARD (ST), COR BRANCA, E = 12,5 MM, 1200	SINAPI	M2	1,58623919	R\$ 22,03	R\$ 34,94

**TOTAL Material: R\$ 74,38**

Mão de Obra com Encargos Complementares		FONTE	UNID	COEFICIENT E	PREÇO UNITÁRIO	TOTAL
88278	MONTADOR DE ESTRUTURA METÁLICA COM ENCARGOS COMPLEMENTARES	SINAPI	H	0,59500000	R\$ 18,60	R\$ 11,06
88316	SERVENTE COM ENCARGOS COMPLEMENTARES	SINAPI	H	0,19500000	R\$ 17,08	R\$ 3,33

**TOTAL Mão de Obra com Encargos Complementares: R\$ 14,39**

**VALOR: R\$ 88,77**

**2.3.3. C2212 REVESTIMENTO C/CARPETE ESP= 4mm (M2)**

Material	FONTE	UNID	COEFICIENT E	PREÇO UNITÁRIO	TOTAL	
10497	CARPETE. ESPESSURA 4MM	SEINFRA	M2	0,79086000	R\$ 39,3800	R\$ 31,1441
10814	COLA ESPECIAL 'PVA'	SEINFRA	KG	0,18830000	R\$ 17,9400	R\$ 3,3781

**TOTAL Material: R\$ 34,5222**

Mão de Obra		FONTE	UNID	COEFICIENT E	PREÇO UNITÁRIO	TOTAL
10037	AJUDANTE	SEINFRA	H	0,13566600	R\$ 19,1000	R\$ 2,5912
10092	APLICADOR REVESTIMENTO	SEINFRA	H	0,13566600	R\$ 24,1600	R\$ 3,2777

**TOTAL Mão de Obra: R\$ 5,8689**

**VALOR: R\$ 40,39**

**2.3.4. C4445 CERÂMICA ESMALTADA RETIFICADA C/ ARG. PRÉ-FABRICADA ACIMA DE 30x30cm (900cm²) - PEI-5/PEI-4 - P/ PAREDE (M2)**

Material	FONTE	UNID	COEFICIENT E	PREÇO UNITÁRIO	TOTAL	
16508	ARGAMASSA COLANTE PRÉ-FABRICADA P/ CERÂMICAS E PORCELANATOS	SEINFRA	KG	6,02560000	R\$ 2,4200	R\$ 14,5820
16500	CERÂMICA ESMALTADA RETIFICADA DIMENSÕES MAIORES DE 30x30cm (900 cm²) - PEI-5/PEI-4	SEINFRA	M2	0,82852000	R\$ 52,9000	R\$ 43,8287

**TOTAL Material: R\$ 58,4107**

Mão de Obra		FONTE	UNID	COEFICIENT E	PREÇO UNITÁRIO	TOTAL
11328	LADRILHISTA	SEINFRA	H	0,54266400	R\$ 24,1600	R\$ 13,1108
12543	SERVENTE	SEINFRA	H	0,54266400	R\$ 18,4600	R\$ 10,0176

**TOTAL Mão de Obra: R\$ 23,1284**

**VALOR: R\$ 81,54**

**2.3.5. C2996 CERÂMICA ESMALTADA RETIFICADA C/ ARG. PRÉ-FABRICADA ATÉ 30x30 cm (900 cm²) - PEI-5/PEI-4 - P/ PISO (M2)**

Material	FONTE	UNID	COEFICIENT E	PREÇO UNITÁRIO	TOTAL	
16508	ARGAMASSA COLANTE PRÉ-FABRICADA P/ CERÂMICAS E PORCELANATOS	SEINFRA	KG	4,51920000	R\$ 2,4200	R\$ 10,9365
16498	CERÂMICA ESMALTADA RETIFICADA DIMENSÕES ATÉ 30x30cm (900 cm²) - PEI-5/PEI-4	SEINFRA	M2	0,82852000	R\$ 25,9500	R\$ 21,5001

**TOTAL Material: R\$ 32,4366**

Mão de Obra		FONTE	UNID	COEFICIENT E	PREÇO UNITÁRIO	TOTAL
11328	LADRILHISTA	SEINFRA	H	0,45222000	R\$ 24,1600	R\$ 10,9256
12543	SERVENTE	SEINFRA	H	0,45222000	R\$ 18,4600	R\$ 8,3480

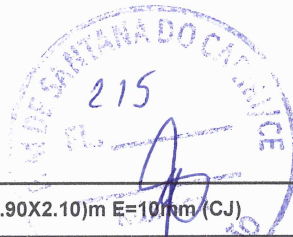

TOTAL Mão de Obra:	R\$ 19,2736
VALOR:	R\$ 51,71

**2.4.1. C1972 PORTA DE VIDRO TEMPERADO 1 FOLHA (0.90X2.10)m E=10mm (CJ)**

Material	FONTE	UNID	COEFICIENTE	PREÇO UNITÁRIO	TOTAL	
I0299	BUCHA PARA PIVOTANTE DE DOBRADICA REF. 1001	SEINFRA	UN	0,97916000	R\$ 8,6800	R\$ 8,4991
I1034	DOBRADIÇA INFERIOR (1103)	SEINFRA	UN	0,97916000	R\$ 44,9200	R\$ 43,9839
I1036	DOBRADIÇA SUPERIOR (1101)	SEINFRA	UN	0,97916000	R\$ 37,1000	R\$ 36,3268
I1152	FECHADURA CENTRAL COM 2 CILINDROS (1521)	SEINFRA	UN	0,97916000	R\$ 137,6200	R\$ 134,7520
I1525	MOLA HIDRAULICA P/PORTA DE VIDRO (1012)	SEINFRA	UN	0,97916000	R\$ 771,0200	R\$ 754,9519
I1743	PUXADOR CONCHA (1606)	SEINFRA	UN	0,97916000	R\$ 14,2500	R\$ 13,9530
I2258	VIDRO TEMPERADO 10MM INCOLOR SEM COLOCACÃO	SEINFRA	M2	1,85061240	R\$ 422,2800	R\$ 781,4766
<b>TOTAL Material:</b>					<b>R\$ 1.773,9433</b>	
<b>VALOR:</b>					<b>R\$ 1.773,94</b>	

**2.4.2. C4521 JANELA EM ALUMINIO ANODIZADO PRETO, DE CORRER, COM BANDEIROLA E/OU PEITORIL, SEM VIDRO - FORNECIMENTO E MONTAGEM (M2)**

Material	FONTE	UNID	COEFICIENTE	PREÇO UNITÁRIO	TOTAL	
I8345	JANELA EM ALUMÍNIO ANODIZADO PRETO, DE CORRER, COM BANDEIROLA E/OU PEITORIL, SEM VIDRO (COLOCADA)	SEINFRA	M2	0,75320000	R\$ 397,6800	R\$ 299,5326
<b>TOTAL Material:</b>					<b>R\$ 299,5326</b>	
<b>VALOR:</b>					<b>R\$ 299,53</b>	

**2.4.3. C4492 VIDRO TRANSPARENTE LISO 4mm, P/ DIVISÓRIAS EM GERAL FORNECIMENTO E MONTAGEM (M2)**

Material	FONTE	UNID	COEFICIENTE	PREÇO UNITÁRIO	TOTAL	
I2256	VIDRO LISO, E= 4MM(COLOCADO)	SEINFRA	M2	0,75320000	R\$ 179,4300	R\$ 135,1467
<b>TOTAL Material:</b>					<b>R\$ 135,1467</b>	
<b>VALOR:</b>					<b>R\$ 135,15</b>	

**2.4.4. C1208 EMASSAMENTO DE PAREDES INTERNAS 2 DEMÃOS C/MASSA DE PVA (M2)**

Material	FONTE	UNID	COEFICIENTE	PREÇO UNITÁRIO	TOTAL	
I1347	LIXA PARA MADEIRA/MASSA	SEINFRA	UN	0,30128000	R\$ 0,7000	R\$ 0,2109
I1513	MASSA CORRIDA A BASE DE PVA	SEINFRA	KG	0,52724000	R\$ 2,1200	R\$ 1,1177
<b>TOTAL Material:</b>					<b>R\$ 1,3286</b>	

Mão de Obra	FONTE	UNID	COEFICIENTE	PREÇO UNITÁRIO	TOTAL	
I0045	AJUDANTE DE PINTOR	SEINFRA	H	0,15074000	R\$ 19,1000	R\$ 2,8791
I2395	PINTOR	SEINFRA	H	0,22611000	R\$ 24,1600	R\$ 5,4628
<b>TOTAL Mão de Obra:</b>					<b>R\$ 8,3419</b>	
<b>VALOR:</b>					<b>R\$ 9,67</b>	

**2.4.5. C1615 LATEX DUAS DEMÃOS EM PAREDES INTERNAS S/MASSA (M2)**

Material	FONTE	UNID	COEFICIENTE	PREÇO UNITÁRIO	TOTAL	
I1490	LÍQUIDO SELADOR PARA PINTURA LATEX	SEINFRA	L	0,09038400	R\$ 12,0800	R\$ 1,0918
I1347	LIXA PARA MADEIRA/MASSA	SEINFRA	UN	0,18830000	R\$ 0,7000	R\$ 0,1318
I2096	TINTA LATEX	SEINFRA	L	0,12804400	R\$ 18,2200	R\$ 2,3330
<b>TOTAL Material:</b>					<b>R\$ 3,5566</b>	

Mão de Obra	FONTE	UNID	COEFICIENTE	PREÇO UNITÁRIO	TOTAL	
I0045	AJUDANTE DE PINTOR	SEINFRA	H	0,26379500	R\$ 19,1000	R\$ 5,0385
I2395	PINTOR	SEINFRA	H	0,30148000	R\$ 24,1600	R\$ 7,2838
<b>TOTAL Mão de Obra:</b>					<b>R\$ 12,3223</b>	
<b>VALOR:</b>					<b>R\$ 15,88</b>	

2.5.1. C1208 EMASSAMENTO DE PAREDES INTERNAS 2 DEMÃOS C/MASSA DE PVA (M2)						
Material	FONTE	UNID	COEFICIENTE	PREÇO UNITÁRIO	TOTAL	
I1347	LIXA PARA MADEIRA/MASSA	SEINFRA	UN	0,30128000	R\$ 0,7000	R\$ 0,2109
I1513	MASSA CORRIDA A BASE DE PVA	SEINFRA	KG	0,52724000	R\$ 2,1200	R\$ 1,1177
TOTAL Material:					R\$ 1,3286	
Mão de Obra	FONTE	UNID	COEFICIENTE	PREÇO UNITÁRIO	TOTAL	
I0045	AJUDANTE DE PINTOR	SEINFRA	H	0,15074000	R\$ 19,1000	R\$ 2,8791
I2395	PINTOR	SEINFRA	H	0,22611000	R\$ 24,1600	R\$ 5,4628
TOTAL Mão de Obra:					R\$ 8,3419	
VALOR:					R\$ 9,67	

2.5.2. C1615 LATEX DUAS DEMÃOS EM PAREDES INTERNAS S/MASSA (M2)						
Material	FONTE	UNID	COEFICIENTE	PREÇO UNITÁRIO	TOTAL	
I1490	LÍQUIDO SELADOR PARA PINTURA LATEX	SEINFRA	L	0,09038400	R\$ 12,0800	R\$ 1,0918
I1347	LIXA PARA MADEIRA/MASSA	SEINFRA	UN	0,18830000	R\$ 0,7000	R\$ 0,1318
I2096	TINTA LATEX	SEINFRA	L	0,12804400	R\$ 18,2200	R\$ 2,3330
TOTAL Material:					R\$ 3,5566	
Mão de Obra	FONTE	UNID	COEFICIENTE	PREÇO UNITÁRIO	TOTAL	
I0045	AJUDANTE DE PINTOR	SEINFRA	H	0,26379500	R\$ 19,1000	R\$ 5,0385
I2395	PINTOR	SEINFRA	H	0,30148000	R\$ 24,1600	R\$ 7,2838
TOTAL Mão de Obra:					R\$ 12,3223	
VALOR:					R\$ 15,88	

3.1.1. 105005 RAMPA DE ACESSIBILIDADE EM CONCRETO MOLDADO IN LOCO, EM CALÇADA PRÉ EXISTENTE COM LARGURA MENOR À 3,00 M, FCK 25MPA, COM PISO PODOTÁTIL. AF_03/2024 (M2)						
Equipamento Custo Horário	FONTE	UNID	COEFICIENTE	PREÇO UNITÁRIO	TOTAL	
90965	COMPRESSOR DE AR REBOCÁVEL, VAZÃO 89 PCM, PRESSÃO EFETIVA DE TRABALHO 102 PSI, MOTOR DIESEL, POTÊNCIA 20 CV - CHI DIURNO.	SINAPI	CHI	0,96775620	R\$ 8,95	R\$ 8,66
90964	COMPRESSOR DE AR REBOCÁVEL, VAZÃO 89 PCM, PRESSÃO EFETIVA DE TRABALHO 102 PSI, MOTOR DIESEL, POTÊNCIA 20 CV - CHP DIURNO.	SINAPI	CHP	0,17665210	R\$ 29,70	R\$ 5,24
5952	MARTELETE OU ROMPEDOR PNEUMÁTICO MANUAL, 28 KG, COM SILENCIADOR - CHI DIURNO.	SINAPI	CHI	0,96775620	R\$ 22,08	R\$ 21,36
5795	MARTELETE OU ROMPEDOR PNEUMÁTICO MANUAL, 28 KG, COM SILENCIADOR - CHP	SINAPI	CHP	0,17665210	R\$ 24,72	R\$ 4,36
TOTAL Equipamento Custo Horário:					R\$ 39,62	
Material	FONTE	UNID	COEFICIENTE	PREÇO UNITÁRIO	TOTAL	
00004718	PEDRA BRITADA N. 2 (19 A 38 MM) POSTO PEDREIRA/FORNECEDOR, SEM FRETE	SINAPI	M3	0,02786839	R\$ 116,70	R\$ 3,25
00005068	PREGO DE AÇO POLIDO COM CABECA 17 X 21 (2 X 14)	SINAPI	KG	0,00332003	R\$ 13,77	R\$ 0,04
00004509	SARRAFO *2,5 X 10* CM EM PINUS, MISTA OU EQUIVALENTE DA REGIAO - BRUTA	SINAPI	M	0,55732273	R\$ 5,61	R\$ 3,12
TOTAL Material:					R\$ 6,41	
Mão de Obra com Encargos Complementares	FONTE	UNID	COEFICIENTE	PREÇO UNITÁRIO	TOTAL	
88309	PEDREIRO COM ENCARGOS COMPLEMENTARES	SINAPI	H	0,39359170	R\$ 21,52	R\$ 8,47
88316	SERVENTE COM ENCARGOS COMPLEMENTARES	SINAPI	H	3,07600000	R\$ 17,08	R\$ 52,53
TOTAL Mão de Obra com Encargos Complementares:					R\$ 61,00	
Serviço	FONTE	UNID	COEFICIENTE	PREÇO UNITÁRIO	TOTAL	
94965	CONCRETO FCK = 25MPA, TRAÇO 1:2,3:2,7 (EM MASSA SECA DE CIMENTO/ AREIA MÉDIA/ BRITA 1) - PREPARO MECÂNICO COM BETONEIRA 400 L.	SINAPI	M3	0,12315270	R\$ 394,82	R\$ 48,62
104658	PISO PODOTÁTIL DE ALERTA OU DIRECIONAL, DE CONCRETO, ASSENTADO SOBRE ARGAMASSA.	SINAPI	M2	0,05765770	R\$ 110,10	R\$ 6,34
TOTAL Serviço:					R\$ 54,96	



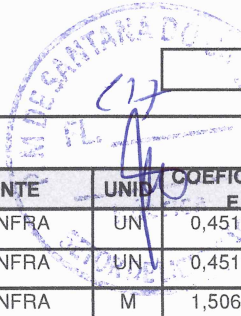

VALOR: R\$ 161,99

3.1.2. C4646 CORRIMÃO DUPLA ALTURA EM AÇO INOX DIAM 1 1/2 (M)

Material	FONTE	UNID	COEFICIENTE	PREÇO UNITÁRIO	TOTAL	
18648	BASE DE FIXAÇÃO COM PARAFUSOS	SEINFRA	UN	0,45192000	R\$ 36,0000	R\$ 16,2691
18647	CURVA AÇO INOX DIAM 1 1/2"	SEINFRA	UN	0,45192000	R\$ 30,8100	R\$ 13,9237
18646	TUBO AÇO INOX DIAM 1 1/2"	SEINFRA	M	1,50640000	R\$ 160,2000	R\$ 241,3253

TOTAL Material: R\$ 271,5181

Mão de Obra	FONTE	UNID	COEFICIENTE	PREÇO UNITÁRIO	TOTAL	
11530	MONTADOR	SEINFRA	H	0,45222000	R\$ 24,1600	R\$ 10,9256
12543	SERVENTE	SEINFRA	H	0,41453500	R\$ 18,4600	R\$ 7,6523

TOTAL Mão de Obra: R\$ 18,5779

VALOR: R\$ 290,10

3.1.3. C2461 TEXTURA ACRÍLICA 1 DEMÃO EM PAREDES EXTERNAS (M2)

Material	FONTE	UNID	COEFICIENTE	PREÇO UNITÁRIO	TOTAL	
11856	SELADOR ACRÍLICO	SEINFRA	L	0,14310800	R\$ 7,1400	R\$ 1,0218
12079	TEXTURA ACRÍLICA	SEINFRA	KG	0,23349200	R\$ 4,4700	R\$ 1,0437

TOTAL Material: R\$ 2,0655

Mão de Obra	FONTE	UNID	COEFICIENTE	PREÇO UNITÁRIO	TOTAL	
10045	AJUDANTE DE PINTOR	SEINFRA	H	0,15074000	R\$ 19,1000	R\$ 2,8791
12395	PINTOR	SEINFRA	H	0,22611000	R\$ 24,1600	R\$ 5,4628

TOTAL Mão de Obra: R\$ 8,3419

VALOR: R\$ 10,41

3.1.4. SC045 REFLETOR RETANGULAR DE LED BIVOL T, LUZ BRANCA, 50 W (UN)

Material	FONTE	UNID	COEFICIENTE	PREÇO UNITÁRIO	TOTAL	
11181	FITA ISOLANTE	SEINFRA	M	0,07532000	R\$ 0,75	R\$ 0,06
00039391	LUMINARIA LED REFLETOR RETANGULAR BIVOLT, LUZ BRANCA, 50 W	SINAPI	UN	0,75320000	R\$ 31,68	R\$ 23,86

TOTAL Material: R\$ 23,92

Mão de Obra	FONTE	UNID	COEFICIENTE	PREÇO UNITÁRIO	TOTAL	
10042	AJUDANTE DE ELETRICISTA	SEINFRA	H	0,37685000	R\$ 19,10	R\$ 7,20
12312	ELETRICISTA	SEINFRA	H	0,37685000	R\$ 24,15	R\$ 9,10

TOTAL Mão de Obra: R\$ 16,30

VALOR: R\$ 40,22

3.1.5. C1678 LUMINÁRIA TIPO SPOT SIMPLES C/ LÂMPADA INCANDESCENTE (UN)

Material	FONTE	UNID	COEFICIENTE	PREÇO UNITÁRIO	TOTAL	
11471	LÂMPADA INCANDESCENTE DE 25 ATÉ 100W	SEINFRA	UN	0,75320000	R\$ 3,8900	R\$ 2,9299
11380	LUMINARIA TIPO SPOT SIMPLES	SEINFRA	UN	0,75320000	R\$ 15,6200	R\$ 11,7650

TOTAL Material: R\$ 14,6949

Mão de Obra	FONTE	UNID	COEFICIENTE	PREÇO UNITÁRIO	TOTAL	
10042	AJUDANTE DE ELETRICISTA	SEINFRA	H	0,60296000	R\$ 19,1000	R\$ 11,5165
12312	ELETRICISTA	SEINFRA	H	0,60296000	R\$ 24,1500	R\$ 14,5615

TOTAL Mão de Obra: R\$ 26,0780

VALOR: R\$ 40,77

3.1.6. C1280 ESMALTE DUAS DEMÃOS EM ESQUADRIAS DE MADEIRA (M2)

Material	FONTE	UNID	COEFICIENTE	PREÇO UNITÁRIO	TOTAL
----------	-------	------	-------------	----------------	-------

I0035	AGUARRÁS MINERAL	SEINFRA	L	0,03012800	R\$ 20,2900	R\$ 0,6113
I1100	ESMALTE SINTETICO	SEINFRA	L	0,12051200	R\$ 31,8800	R\$ 3,8419
I1199	FUNDO BRANCO FOSCO NIVELADOR P/ MADEIRAS	SEINFRA	L	0,09791600	R\$ 16,1800	R\$ 1,5843
I1347	LIXA PARA MADEIRA/MASSA	SEINFRA	UN	0,30128000	R\$ 0,7000	R\$ 0,2109

TOTAL Material: R\$ 6,2484

Mão de Obra	FONTE	UNID	COEFICIENTE	PREÇO UNITÁRIO	TOTAL	
I0045	AJUDANTE DE PINTOR	SEINFRA	H	0,26379500	R\$ 19,1000	R\$ 5,0385
I2395	PINTOR	SEINFRA	H	0,30148000	R\$ 24,1600	R\$ 7,2838

TOTAL Mão de Obra: R\$ 12,3223

VALOR: R\$ 18,57

### 3.1.7. C2222 REVESTIMENTO METÁLICO, TIPO "REYNOBOND" DUAS CHAPAS (M2)

Material	FONTE	UNID	COEFICIENTE	PREÇO UNITÁRIO	TOTAL	
I0024	ADESIVO DE CONTATO	SEINFRA	KG	0,94150000	R\$ 39,4500	R\$ 37,1422
I1821	REVESTIMENTO METÁLICO, TIPO REYNOBOND, DUAS CHAPAS	SEINFRA	M2	0,86618000	R\$ 170,6900	R\$ 147,8483

TOTAL Material: R\$ 184,9905

Mão de Obra	FONTE	UNID	COEFICIENTE	PREÇO UNITÁRIO	TOTAL	
I0040	AJUDANTE DE ARMADOR/FERREIRO	SEINFRA	H	2,63795000	R\$ 19,1000	R\$ 50,3848
I0121	ARMADOR/FERREIRO	SEINFRA	H	2,63795000	R\$ 24,1600	R\$ 63,7329
I1530	MONTADOR	SEINFRA	H	2,63795000	R\$ 24,1600	R\$ 63,7329
I1858	SERRALHEIRO	SEINFRA	H	2,63795000	R\$ 24,1600	R\$ 63,7329

TOTAL Mão de Obra: R\$ 241,5835

VALOR: R\$ 426,57

### 3.1.8. C1458 IMPERMEABILIZAÇÃO C/ IMPERMEABILIZANTE ESTRUTURAL E APLICAÇÃO DE MEMBRANA DE BASE ACRÍLICA (M2)

Material	FONTE	UNID	COEFICIENTE	PREÇO UNITÁRIO	TOTAL	
I0109	AREIA MEDIA	SEINFRA	M3	0,01958320	R\$ 83,5800	R\$ 1,6368
I0801	CIMENTO ESPECIAL IMPERMEABILIZANTE N.1	SEINFRA	KG	1,50640000	R\$ 4,6200	R\$ 6,9596
I0805	CIMENTO PORTLAND	SEINFRA	KG	4,03715200	R\$ 0,7100	R\$ 2,8664
I1089	EMULSÃO ADESIVA	SEINFRA	KG	0,11298000	R\$ 17,7200	R\$ 2,0020
I1521	MEMBRANA ACRILICA	SEINFRA	KG	1,20512000	R\$ 19,1000	R\$ 23,0178
I2251	VEU DE POLIESTER	SEINFRA	M2	0,75320000	R\$ 6,6700	R\$ 5,0238

TOTAL Material: R\$ 41,5064

Mão de Obra	FONTE	UNID	COEFICIENTE	PREÇO UNITÁRIO	TOTAL	
I2391	PEDREIRO	SEINFRA	H	0,45222000	R\$ 24,1600	R\$ 10,9256

TOTAL Mão de Obra: R\$ 10,9256

VALOR: R\$ 52,43

### 3.1.9. C1947 PONTO ELÉTRICO, MATERIAL E EXECUÇÃO (PT)

Material	FONTE	UNID	COEFICIENTE	PREÇO UNITÁRIO	TOTAL	
I0356	CABO ISOLADO PVC 750V 2,5 MM2	SEINFRA	M	9,03840000	R\$ 2,1100	R\$ 19,0710
I0419	CAIXA ESTAMPADA 3"X3", 4"X2", 4"X4" - CHAPA 18	SEINFRA	UN	0,75320000	R\$ 1,9300	R\$ 1,4537
I0428	CAIXA PASSAG. CHAPA C/TAMPA PARAF. 100X100X90MM	SEINFRA	UN	0,75320000	R\$ 11,2000	R\$ 8,4358
I0957	CURVA DE PVC RIGIDO PARA ELETRODUTO DE 2/4"	SEINFRA	UN	0,75320000	R\$ 2,7300	R\$ 2,0562
I0981	DISJUNTOR MONOPOLAR 16A	SEINFRA	UN	0,07532000	R\$ 11,0900	R\$ 0,8353
I1075	ELETRODUTO DE PVC RIGIDO 3/4"	SEINFRA	M	2,25960000	R\$ 4,5700	R\$ 10,3264
I1105	ESPELHO 4"X2" OU 3"X3"	SEINFRA	UN	0,75320000	R\$ 2,9000	R\$ 2,1843
I1181	FITA ISOLANTE	SEINFRA	M	2,25960000	R\$ 0,7500	R\$ 1,6947
I1262	INTERRUPTOR 2 TECLAS PARALELO 1 TOMADA	SEINFRA	UN	0,75320000	R\$ 24,7400	R\$ 18,6342

I1409	LUVA DE PVC RIGIDO PARA ELETRODUTO 3/4"	SEINFRA	UN	1,50640000	R\$ 1,1800	R\$ 1,7776
					<b>TOTAL Material:</b>	<b>R\$ 66,4692</b>
<b>Mão de Obra</b>		<b>FONTE</b>	<b>UNID</b>	<b>COEFICIENTE</b>	<b>PREÇO UNITÁRIO</b>	<b>TOTAL</b>
I0042	AJUDANTE DE ELETRICISTA	SEINFRA	H	2,26110000	R\$ 19,1000	R\$ 43,1870
I2312	ELETRICISTA	SEINFRA	H	2,26110000	R\$ 24,1500	R\$ 54,6056
I2543	SERVENTE	SEINFRA	H	1,88425000	R\$ 18,4600	R\$ 34,7833
					<b>TOTAL Mão de Obra:</b>	<b>R\$ 132,5759</b>
					<b>VALOR:</b>	<b>R\$ 199,05</b>

Documento assinado digitalmente  
**gov.br** ANTONIO DECI CORREIA JUNIOR  
 Data: 12/12/2024 17:14:01-0300  
 Verifique em <https://validar.it.gov.br>





## TABELA DE ENCARGOS SOCIAIS

OBRA:	REFORMA DE DUAS SALAS ADMINISTRATIVAS E PINTURA EXTERNA DA PREFEITURA MUNICIPAL DE SANTANA DO CARIRI/CE	DATA : 12/12/2024	BDI : 25,92%		
DESCRIÇÃO:	REFORMA DE DUAS SALAS ADMINISTRATIVAS E PINTURA EXTERNA DA PREFEITURA MUNICIPAL DE SANTANA DO CARIRI/CE	FORTE	VERSÃO	HORA	MES
LOCAL:	SEDE DA PREFEITURA MUNICIPAL DE SANTANA DO CARIRI/CE	SEINFRA	02B.1 COM DESONERAÇÃO	84,44%	47,48%
CLIENTE:	PREFEITURA MUNICIPAL DE SANTANA DO CARIRI/CE	SINAPI	2024/10 COM DESONERAÇÃO	85,06%	47,67%
		PRÓPRIA	PRÓPRIA	0,00%	0,00%

COD	DESCRIÇÃO	HORISTA %	MENSALISTA %
<b>A</b>	<b>GRUPO A</b>		
A1	INSS	0,00%	0,00%
A2	SESI	1,50%	1,50%
A3	SENAI	1,00%	1,00%
A4	INCRA	0,20%	0,20%
A5	SEBRAE	0,60%	0,60%
A6	Salário Educação	2,50%	2,50%
A7	Seguro Contra Acidentes de Trabalho	3,00%	3,00%
A8	FGTS	8,00%	8,00%
A9	SECONCI	0,00%	0,00%
	<b>TOTAL</b>	<b>16,80%</b>	<b>16,80%</b>

<b>B</b>	<b>GRUPO B</b>		
B1	Repouso Semanal Remunerado	17,85%	0,00%
B2	Feriados	3,71%	0,00%
B3	Auxílio - Enfermidade	0,87%	0,66%
B4	13º Salário	11,03%	8,33%
B5	Licença PaternidadeE	0,07%	0,05%
B6	Faltas Justificadas	0,74%	0,56%
B7	Dias de Chuvas	1,59%	0,00%
B8	Auxílio Acidente de Trabalho	0,11%	0,08%
B9	Férias Gozadas	12,35%	9,33%
B10	Salário Maternidade	0,04%	0,03%
	<b>TOTAL</b>	<b>48,36%</b>	<b>19,04%</b>

<b>C</b>	<b>GRUPO C</b>		
C1	Aviso Prévio Indenizado	5,52%	4,17%
C2	Aviso Prévio Trabalhado	0,13%	0,10%
C3	Férias Indenizadas	1,72%	1,30%
C4	Depósito Rescisão Sem Justa Causa	2,87%	2,17%
C5	Indenização Adicional	0,46%	0,35%
	<b>TOTAL</b>	<b>10,70%</b>	<b>8,09%</b>

<b>D</b>	<b>GRUPO D</b>		
D1	Reincidência de Grupo A sobre Grupo B	8,12%	3,20%
D2	Reincidência de Grupo A sobre Aviso Prévio Trabalhado e Reincidência do FGTS sobre Aviso Prévio Indenizado	0,46%	0,35%
	<b>TOTAL</b>	<b>8,58%</b>	<b>3,55%</b>

**A + B + C + D = 84,44% 47,48%**

## TABELA DE ENCARGOS SOCIAIS



OBRA:	REFORMA DE DUAS SALAS ADMINISTRATIVAS E PINTURA EXTERNA DA PREFEITURA MUNICIPAL DE SANTANA DO CARIRI/CE	DATA : 12/12/2024	BDI : 25,92%
DESCRIÇÃO:	REFORMA DE DUAS SALAS ADMINISTRATIVAS E PINTURA EXTERNA DA PREFEITURA MUNICIPAL DE SANTANA DO CARIRI/CE	<b>FONTE</b>	<b>VERSÃO</b>
LOCAL:	SEDE DA PREFEITURA MUNICIPAL DE SANTANA DO CARIRI/CE	SEINFRA	028.1 COM DESONERAÇÃO
CLIENTE:	PREFEITURA MUNICIPAL DE SANTANA DO CARIRI/CE	SINAPI	2024/10 COM DESONERAÇÃO
		PRÓPRIA	PRÓPRIA
		<b>HORA</b>	<b>MES</b>
		84,44%	47,48%
		85,06%	47,67%
		0,00%	0,00%

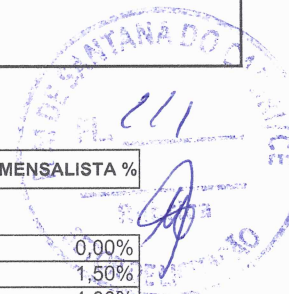

COD	DESCRIÇÃO	HORISTA %	MENSALISTA %
<b>A</b>	<b>GRUPO A</b>		
A1	INSS	0,00%	0,00%
A2	SESI	1,50%	1,50%
A3	SENAI	1,00%	1,00%
A4	INCRA	0,20%	0,20%
A5	SEBRAE	0,60%	0,60%
A6	Salário Educação	2,50%	2,50%
A7	Seguro Contra Acidentes de Trabalho	3,00%	3,00%
A8	FGTS	8,00%	8,00%
A9	SECONCI	0,00%	0,00%
	<b>TOTAL</b>	<b>16,80%</b>	<b>16,80%</b>

<b>B</b>	<b>GRUPO B</b>		
B1	Repouso Semanal Remunerado	17,86%	0,00%
B2	Feriados	3,71%	0,00%
B3	Auxílio - Enfermidade	0,86%	0,64%
B4	13º Salário	11,10%	8,33%
B5	Licença Paternidade	0,06%	0,04%
B6	Faltas Justificadas	0,74%	0,56%
B7	Dias de Chuvas	1,66%	0,00%
B8	Auxílio Acidente de Trabalho	0,10%	0,08%
B9	Férias Gozadas	13,56%	10,18%
B10	Salário Maternidade	0,04%	0,03%
	<b>TOTAL</b>	<b>49,69%</b>	<b>19,86%</b>

<b>C</b>	<b>GRUPO C</b>		
C1	Aviso Prévio Indenizado	5,56%	4,17%
C2	Aviso Prévio Trabalhado	0,13%	0,10%
C3	Férias Indenizadas	0,94%	0,71%
C4	Depósito Rescisão Sem Justa Causa	2,65%	1,99%
C5	Indenização Adicional	0,47%	0,35%
	<b>TOTAL</b>	<b>9,75%</b>	<b>7,32%</b>

<b>D</b>	<b>GRUPO D</b>		
D1	Reincidência de Grupo A sobre Grupo B	8,35%	3,34%
D2	Reincidência de Grupo A sobre Aviso Prévio Trabalhado e Reincidência do FGTS sobre Aviso Prévio Indenizado	0,47%	0,35%
	<b>TOTAL</b>	<b>8,82%</b>	<b>3,69%</b>

**A + B + C + D = 85,06% 47,67%**

Documento assinado digitalmente  
**gov.br** ANTONIO DECI CORREIA JUNIOR  
 Data: 12/12/2024 17:15:19-0300  
 Verifique em <https://validar.iti.gov.br>

Documento assinado digitalmente  
**gov.br** JOSE ANDERSON MARTINS DA SILVA  
 Data: 12/12/2024 18:04:06-0300  
 Verifique em <https://validar.iti.gov.br>

COMPOSIÇÃO DO BDI																			
	OBRA:	REFORMA DE DUAS SALAS ADMINISTRATIVAS E PINTURA EXTERNA DA PREFEITURA MUNICIPAL DE SANTANA DO CARIRI/CE	DATA : 12/12/2024 BDI : 25,92%																
	DESCRIÇÃO:	REFORMA DE DUAS SALAS ADMINISTRATIVAS E PINTURA EXTERNA DA PREFEITURA MUNICIPAL DE SANTANA DO CARIRI/CE	<table border="1"> <thead> <tr> <th>FONTE</th> <th>VERSÃO</th> <th>HORA</th> <th>MES</th> </tr> </thead> <tbody> <tr> <td>SEINFRA</td> <td>028.1 COM DESONERAÇÃO</td> <td>84,44%</td> <td>47,48%</td> </tr> <tr> <td>SINAPI</td> <td>2024/10 COM DESONERAÇÃO</td> <td>85,06%</td> <td>47,87%</td> </tr> <tr> <td>PRÓPRIA</td> <td>PRÓPRIA</td> <td>0,00%</td> <td>0,00%</td> </tr> </tbody> </table>	FONTE	VERSÃO	HORA	MES	SEINFRA	028.1 COM DESONERAÇÃO	84,44%	47,48%	SINAPI	2024/10 COM DESONERAÇÃO	85,06%	47,87%	PRÓPRIA	PRÓPRIA	0,00%	0,00%
	FONTE	VERSÃO	HORA	MES															
	SEINFRA	028.1 COM DESONERAÇÃO	84,44%	47,48%															
SINAPI	2024/10 COM DESONERAÇÃO	85,06%	47,87%																
PRÓPRIA	PRÓPRIA	0,00%	0,00%																
LOCAL:	SEDE DA PREFEITURA MUNICIPAL DE SANTANA DO CARIRI/CE																		
CLIENTE:	PREFEITURA MUNICIPAL DE SANTANA DO CARIRI/CE																		

COD	DESCRIÇÃO	%
<b>Beneficio</b>		
S + G	Garantia/seguros	0,80%
L	Lucro	6,16%
<b>TOTAL</b>		<b>6,96%</b>

<b>Despesas Indiretas</b>		
AC	Administração central	3,00%
DF	Despesas financeiras	0,59%
R	Riscos	0,97%
<b>TOTAL</b>		<b>4,56%</b>

<b>I Impostos</b>		
	COFINS	3,00%
	ISS	3,00%
	PIS	0,65%
	CPRB (2%. Apenas quando tiver desoneração INSS)	4,50%
<b>TOTAL</b>		<b>11,15%</b>

**BDI = 25,92%**

$$\frac{(1 + AC + S + R + G) \times (1 + DF) \times (1 + L)}{(1 - I)} - 1$$

