

JOSE RUFINO DA SILVA  
 Assinado de forma digital por JOSE RUFINO DA SILVA  
 NETO:45669163320  
 Dados: 2021.10.15 16:34:09 -03'00'

# PROHOSPITAL

Comércio Hospitalar Ltda  
 Material de Consumo e Equipamento Hospitalar, Medicamentos e Odontologia

**Cliente:** 95549-PREF. MUNICIPAL DE SANTANA DO CARIRI  
**Att:** COMISSÃO PERMANENTE DE LICITAÇÃO  
**Referente:** AQUISIÇÃO DE MATERIAIS ODONTOLÓGICOS  
**Endereço:** RUA DR. PLACIDO CIDADE NUVENÍS, 387 - CENTRO  
 CEP: 63190-000 - SANTANA DO CARIRI/CE

Proposta: 90  
 Pregão: 28.09.2021  
 Dt Abert: 18/10/2021  
 Hora: 09:00

Tipo: PREGÃO ELETRÔNICO  
 Data Doc: 18/10/2021

**Objeto:** REGISTRO DE PREÇOS PARA FUTURA E EVENTUAL AQUISIÇÃO DE MATERIAIS ODONTOLÓGICOS PARA ATENDER AS NECESSIDADES DA SECRETARIA DE SAÚDE DO MUNICÍPIO DE SANTANA DO CARIRI-CE.

## LOTE 2

Item	Descrição	Marca	Qtde	Und	R\$ Unt	R\$ Total
01	AFASTADOR MINNESOTA	COOPERFLEX	70	UND	23,5300	1.647,10
02	2 CAIXA ORGANIZADORA REDONDA PARA BROCAS - MATERIAL ACO INOX, MEDINDO 10.2X10.2X2,5	PAVA	14	UND	83,5000	1.169,00
03	KIT MACROMODELO COM MACRO ESCOVA - CONFECCIONADA EM RESINA EMBORRACHADA COM ARTICULADOR	MEDFIO	7	KIT	352,6500	2.468,55
04	FOTOPOLIMERIZADOR SEM FIO - BIVOLT	KONDENTECH	16	UND	628,9300	10.062,88
05	KIT CLÍNICO (ESPELHO, SONDA, PINÇA CLÍNICA)	COOPERFLEX	240	KIT	40,7200	9.772,80
06	MACROMODELO DE BICHO - BICHO DE PELUCIA UTILIZADO PARA DEMONSTRAR TÉCNICA DE ESCOVAÇÃO DENTÁRIA	PREVENÇÃO EXPRESS	3	UND	352,6500	1.057,95
07	ESCOVA DENTAL DO MACROMODELO	MEDFIO	3	UND	45,5700	136,71
08	PINÇA PORTA AGULHA	COOPERFLEX	270	UND	56,5500	15.268,50
09	SELADORA DE MESA PARA PAPEL GRAU CIRÚRGICO	VH	10	UND	340,4700	3.404,70
10	TESOURA IRIS RETA	COOPERFLEX	280	UND	25,9300	7.260,40
11	ESPATULA PARA RESINA	COOPERFLEX	112	UND	15,8300	1.772,96
12	LIMA PARA OSSO	COOPERFLEX	108	UND	40,9700	4.424,76
13	LOCALIZADOR APICAL	SCHUSTER	3	UND	2.927,0000	8.481,00
14	ESCOVODROMO PORTÁTIL COM 06 PIAIS - 06 PIAIS DE POLIPROPILENO DE 34,5X26X20 CM, COM TUBO EXTENSIVO DE POLIPROPILENO, MATERIAL NÃO ADERENTE A GORDURA, PEÇA ÚNICA QUE EVITA VAZAMENTOS. 03 RESERVATÓRIOS PARA ÁGUA LIMPA DE PVC DE ENGENHARIA DE MATERIA -PRIMA PURA E ATÓXICA, PARA ACONDICIONAMENTO DE ÁGUA, PARA EVITAR ODORES. CAPACIDADE PARA 15 LITROS MEDINDO 35X16X26CM, COM TORNEIRA DE INÍCIO DE ENGENHARIA QUE RESISTE A FORTES IMPACTOS SEM DANIFICAR E POSSUI EM SEU INTERIOR ANELIS O-RING DE BORRACHA NITRILICA. 03 SUPORTES METÁLICOS COM DUAS BASES CADA, COM 33X32X91CM, E PINTURA EM EPOXI BRANCO, PARA APOIO DOS RESERVATÓRIOS. 06 PLACAS PERSONALIZADAS COM O LOGOTIPO DA PREFEITURA OU INSTITUIÇÃO MEDINDO 50X60. ESTA PLACA CONTEM UM PORTA PAPEL TOALHAS DE PLÁSTICO, CONTENDO UM PASSO A PASSO DA TÉCNICA CORRETA DE LAVAGEM DAS MÃOS. 06 SUPORTES METÁLICOS DE 1,72X60CM, COM PINTURA EPOXI BRANCO. 01 BOMBEIA DE 05 LITROS PARA ABASTECIMENTO DOS RESERVATÓRIOS DE ÁGUA LIMPA.	PREVENÇÃO EXPRESS	7	UND	9.504,6500	66.532,55
15	COMPRESSOR ODONTOLÓGICO	D700	7	UND	4.733,8500	33.136,95
16	ESPACADOR DIGITAL CAIXA COM 06 UNID	INJECTA	10	CXA	58,8300	588,30
17	CANETA DE ALTA ROTAÇÃO	DENTIFLEX	10	UND	796,3300	7.963,30
18	MICRO MOTOR E CONTRA ÂNGULO	DENTIFLEX	10	UND	1.216,9100	12.169,10
19	APARELHO DE RX ODONTOLÓGICO	D700	3	UND	12.656,3300	37.968,99
20	NEGATOSCOPIO ODONTOLÓGICO PARA PAREDE	VH	3	UND	457,0000	1.371,00
21	PERICOTOMO -40 INOX	COOPERFLEX	80	UND	86,0200	6.881,60
22	PISTOLA PARA INSERÇÃO DE IONOMERO DE VIDRO ENCAPSULADO	SDI	1	UND	319,5000	319,50
23	KIT ALAVANCA INFANTIL - COM 03 UNIDADES EM ACO INOX	COOPERFLEX	10	KIT	111,2000	1.112,00
24	FORCEPS INFANTIL N° 150	GOLGRAN	40	UND	121,3000	4.852,00
25	FORCEPS INFANTIL N° 151	GOLGRAN	40	UND	121,3000	4.852,00
26	FORCEPS ADULTO N° 150	GOLGRAN	100	UND	121,3000	12.130,00
27	FORCEPS ADULTO N° 151	GOLGRAN	100	UND	121,3000	12.130,00
28	FORCEPS ADULTO N° 17	GOLGRAN	100	UND	121,3000	12.130,00
29	FORCEPS ADULTO N° 59	GOLGRAN	100	UND	121,3000	12.130,00
30	FORCEPS ADULTO N° 65	GOLGRAN	100	UND	121,3000	12.130,00
31	FORCEPS ADULTO N° 12R	GOLGRAN	100	UND	121,3000	12.130,00
32	FORCEPS ADULTO N° 12L	GOLGRAN	100	UND	121,3000	12.130,00
33	APLICADOR DE RESINA ENCAPSULADO N° 1	MAQUIRA	2	UND	228,2000	456,40
34	ESPATULA LECRON	COOPERFLEX	35	UND	21,1500	740,25
35	KIT MOLDEIRA PERFURADA ADULTO INOX PARA DENTADO	TECNOIDENT	10	KIT	78,5000	785,00
36	KIT MOLDEIRA PERFURADA ADULTO INOX PARA DENTADO	TECNOIDENT	10	KIT	121,8300	1.218,30
37	ESPATULA DUPLA PARA CERA N° 31	COOPERFLEX	30	UND	16,1500	484,50
38	ESPATULA PARA CERA N° 7	COOPERFLEX	30	UND	16,1500	484,50
39	CURETAS MCCALL N° 13-14	COOPERFLEX	50	UND	16,1500	807,50
40	CURETAS MCCALL N° 17-18	COOPERFLEX	50	UND	16,1500	807,50
41	COLHER DE DENTINA	COOPERFLEX	70	UND	16,1500	1.130,50
42	ESPATULA DE TITANIO PARA RESINA	COOPERFLEX	70	UND	74,1300	5.189,10
43	ALAVANCA N° 303	COOPERFLEX	80	UND	62,3800	4.990,40

*[Handwritten signature]*

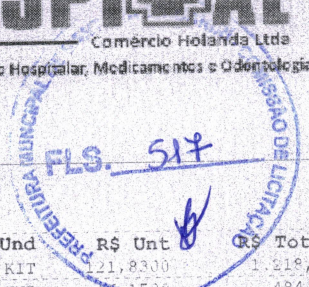

**LOTE 2**

Item	Descrição	Marca	Qtde	Und	R\$ Unt	R\$ Total
36	KIT MOLDEIRA PERFURADA ADULTO INOX PARA DENTADO	TECHNODENT	10	KIT	21,8300	1.218,30
37	ESPATULA DUPLA PARA CERA N° 31	COOPERFLEX	30	UND	16,1500	484,50
38	ESPATULA PARA CERA N° 7	COOPERFLEX	30	UND	16,1500	484,50
39	CURETAS MCCALL N° 13-14	COOPERFLEX	50	UND	16,1500	807,50
40	CURETAS MCCALL N° 17-18	COOPERFLEX	50	UND	16,1500	807,50
41	COLHER DE DENTINA	COOPERFLEX	70	UND	16,1500	1.130,50
42	ESPATULA DE TITANIO PARA RESINA	COOPERFLEX	70	UND	74,1300	5.189,10
43	ALAVANCA N° 303	COOPERFLEX	80	UND	52,3800	4.190,40
44	CURETAS GRACEY N° 5-6	COOPERFLEX	50	UND	16,1500	807,50
45	CURETAS GRACEY N° 7-8	COOPERFLEX	50	UND	16,1500	807,50
46	CURETAS GRACEY N° 11-12	COOPERFLEX	50	UND	16,1500	807,50
47	CURETAS GRACEY N° 13-14	COOPERFLEX	50	UND	16,1500	807,50
48	ULTRASSOM + JATO DE BICARBONATO (UNIDADE + PONTAS) BIVOLT	RONDENTECH	6	UND	2.891,1300	17.346,78
49	BOMBA DE VACUO - UNIDADE PARA 04 CONSULTÓRIOS - SUGAO DE ALTA POTENCIA	D700	10	UND	5.741,0300	57.410,30
50	MESA AUXILIAR HOSPITALAR COM RODIZIO PINTADA. 40X60X80CM ALTURA, ESTRUTURA EM TUBOS DE AÇO REDONDO, TAMPA E PRATELEIRA EM CHAPA DE AÇO E PINTURA ELETROSTÁTICA A PÓ.	TM	10	UND	330,2000	3.302,00
51	BIOMBO HOSPITALAR TRIPLO ESMALTADO BRANCO. ESTRUTURA TUBULAR EM AÇO REDONDO, CORTINAS EM PLÁSTICO PVC 0,20 BRANCO; PÉS COM RODIZIOS GIRATÓRIOS DE 02 DE DIÂMETRO; PINTURA ELETROSTÁTICA A PÓ EPOXI; DIMENSÕES: 1,82 M LARGURA ABERTO X 0,66 M LARGURA FECHADO X 1,77 M ALTURA X 0,50M COMPRIMENTO. PESO 10KG.	TM	4	UND	566,0000	2.264,00
52	SINDESMOTOMO	COOPERFLEX	80	UND	17,5000	1.400,00

**Total Lote:**

**R\$ Total Lote:**

439.168,89

QUATROCENTOS E TRINTA E NOVE MIL CENTO E SESSENTA E OITO REAIS E OITENTA E NOVE CENTAVOS

**Total Global:**

**R\$ Global**

439.168,89

QUATROCENTOS E TRINTA E NOVE MIL CENTO E SESSENTA E OITO REAIS E OITENTA E NOVE CENTAVOS

\*Declaramos que nos preços oferecidos, estão incluídas todas as despesas incidentes sobre a execução do fornecimento referente a frete, tributos e demais onus atinentes à fabricação, validade, garantia, transporte e entrega do objeto e demais despesas que possam incidir sobre o fornecimento licitado, inclusive a margem de lucro.  
 \*Declaramos que conhecemos os termos do instrumento convocatório que rege a presente licitação.  
 \*Declaramos que cumprimos plenamente os requisitos de habilitação e que a Carta Proposta está em conformidade com as exigências do instrumento convocatório (edital).  
 \*Declaramos que estamos de acordo com todas as exigências do Pregão: 28.09.2021.01-SFPE e que nos preços cotados está incluídos todos os encargos necessários em sujeição a Legislação Federal e Estadual.  
 \*Obs.: TODOS OS PRODUTOS CONTEM ROTULOS AUTO-EXPLICATIVOS, DATA DE FABRICAÇÃO E VALIDADE.

\*Banco do Brasil - CC 209838-5 / Ag.Centro - 1369-2  
 \*Bradesco - CC 23121-5 / Ag.Centro - 0741-2

Frete CIF.

\*DECLARAMOS ASSISTÊNCIA TÉCNICA LOCAL - PROHOSPITAL COMERCIO HOLANDA LTDA SITUADA Á AVENIDA CAPITÃO HUGO BEZERRA, N° 181 - BARROSO - FORTALEZA/CE/BRÁ

**JOSE RUFINO DA SILVA** Assinado de forma digital por JOSE RUFINO DA SILVA NETO:45669163320  
**NETO:45669163320** Dados: 2021.10.15 16:34:28 -03'00'

PROHOSPITAL COMERCIO HOLANDA LTDA  
 JOSE RUFINO DA SILVA NETO  
 CPF: 456.691.633-20

**Validade da Proposta:** 60 (SESSENTA) DIAS  
**Prazo de Entrega:** 05 (CINCO) DIAS  
**Condição de Pagamento** 30 (TRINTA) DIAS