

1 PLANTA LOCAÇÃO - GEORREFERENCIADO escala 1:50

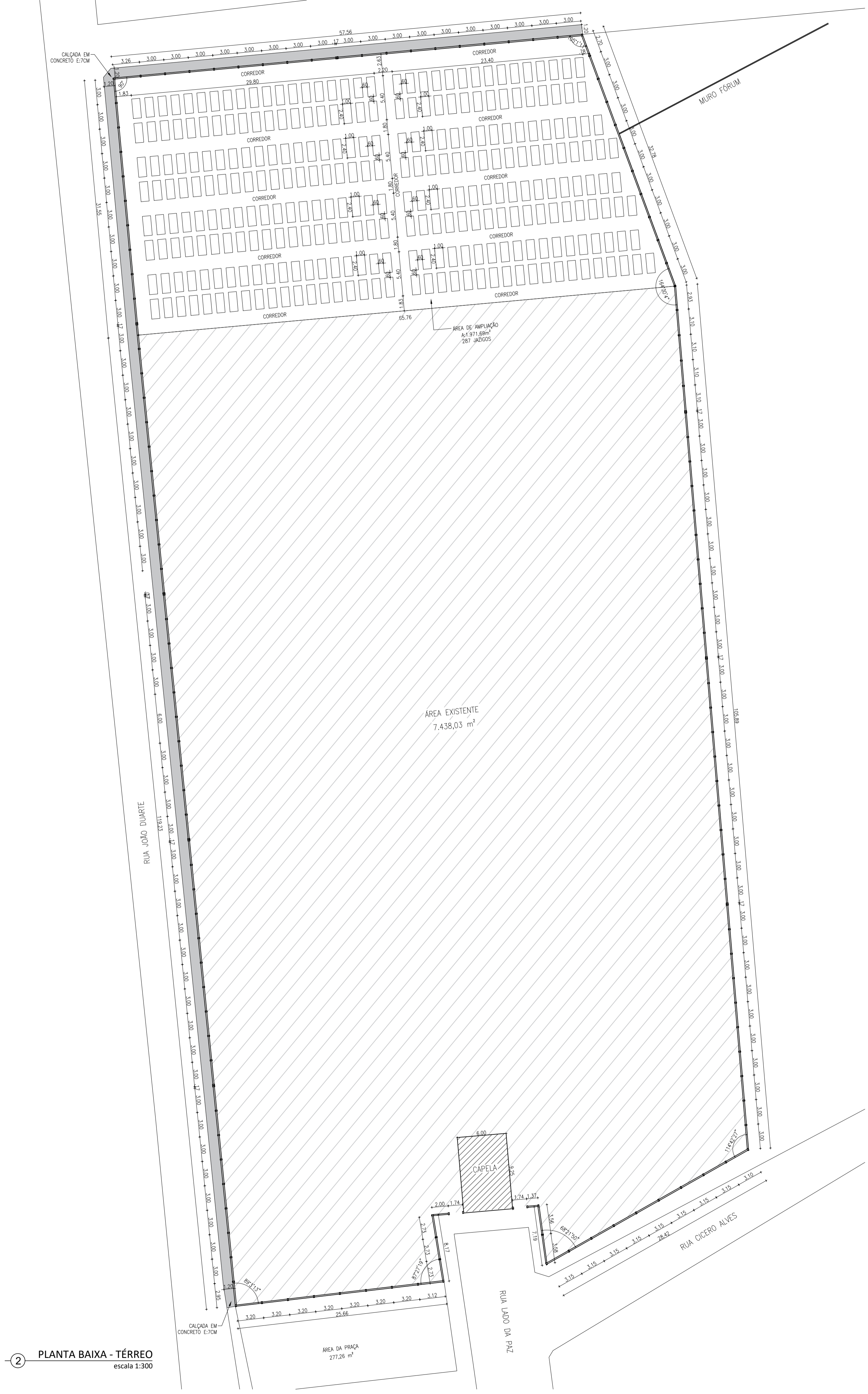

2 PLANTA BAIXA - TÉRREO escala 1:300

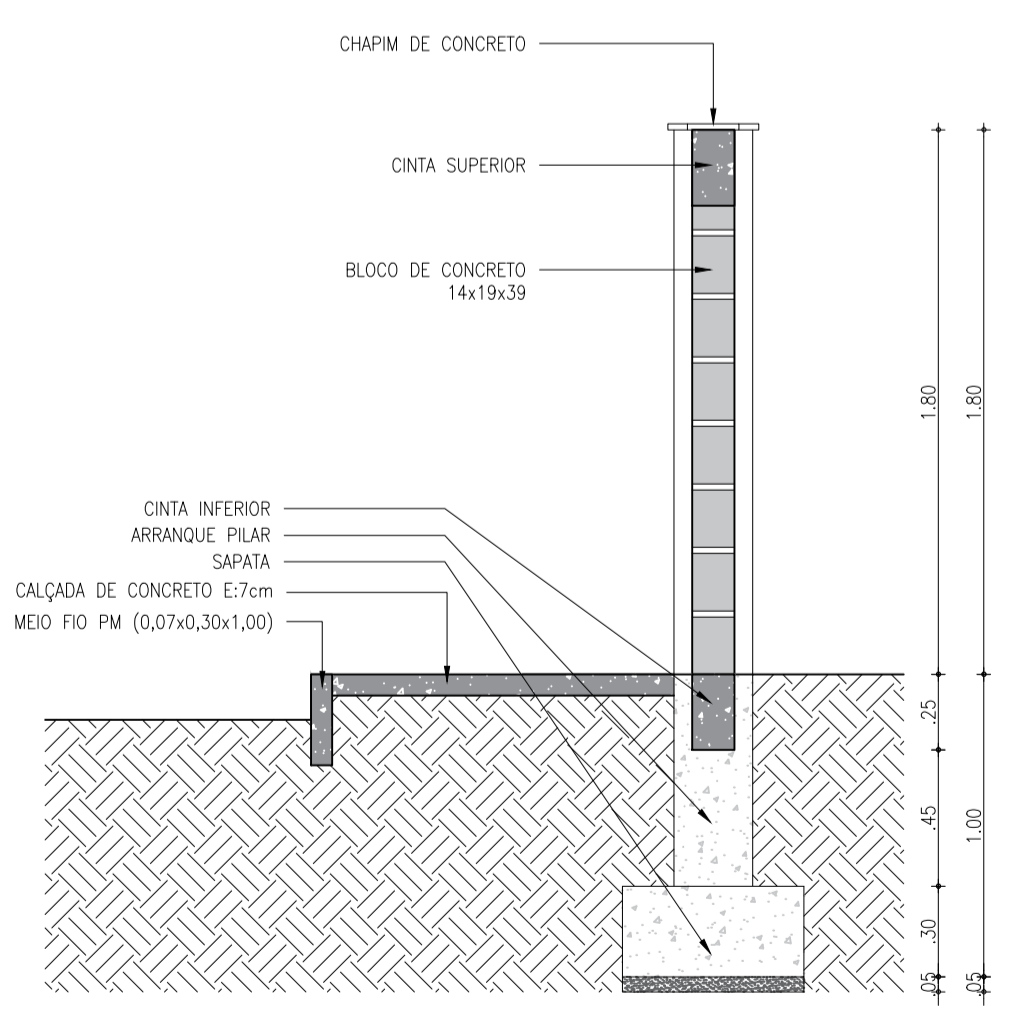

3 CORTE TIPO - MURO escala 1:50



SOSP
SECRETARIA DE OBRAS
E SERVIÇOS PÚBLICOS

APROVAÇÕES:

AUTOR DO PROJETO:

SAVIO CÍDADO WERTON
Arquiteto e Urbanista
CAU 481437-7

DADOS DA OBRA/SERVIÇO			
USUÁRIO: PREFEITURA MUNICIPAL DE SANTANA DO CARIRI	ORÇAMENTO: 63.190.000	PROJETO: 07.597.3470001-02	TELEFONE:
ENDEREÇO: RUA CÍCERO ALVES DE SOUZA, CENTRO, SANTANA DO CARIRI-CE	ÁREA TERCENSO: 10.000m ²	ESCALA: INDICADA	REVISÃO: 01
CONTEÚDO: LOCALIZAÇÃO PLANIMÉTRICO		PLANTA BAIXA DETALHES	DATA: MAIO 2021
			PRIMEIRA: 01 / 01