

REPÚBLICA FEDERATIVA DO BRASIL - CARTÓRIO DO SEGUNDO OFÍCIO
Rua São Miguel, 321 - Centro - CEP 63.190-000 - SANTANA DO CARIRI - ESTADO DO CEARÁ
FONE: (88) 3545.1346 <<>> e-mail: cartorio2@yahoo.com.br



Terezinha Fernandes Costa - TITULAR

Pedro de Oliveira Costa
ESCREVENTE SUBSTITUTO -

Antônio Alencar Moura Cordeiro
ESCREVENTE SUBSTITUTO -

CERTIDÃO DE INTEIRO TEOR - MAT. Nº 2.467

CERTIFICO a requerimento verbal da parte interessada para os devidos fins e de acordo com o que me confere a Lei que, revendo o arquivo deste Cartório, encontrei na matrícula n.º 2.467, ficha 01 do Livro 2 - Registro Geral, feita em 16 de agosto de 2019, matrícula e registro abaixo transcritos: **MATRÍCULA Nº 2.467. Feita em 16 de agosto de 2019.** Um terreno localizado na Sede do Bairro Inhumas, zona urbana desta cidade, com as seguintes medidas e confrontantes: no sentido Sudoeste medindo 55,90m (cinquenta e cinco metros e noventa centímetros), com terreno remanescente do expropriante objeto da matrícula n.º 2.245, onde está edificado o Centro de Educação Infantil Maria Alaíde de Sousa; ao Oeste, medindo 144,88m (cento e quarenta e quatro metros e oitenta e oito centímetros), com terreno remanescente dos expropriados objeto da matrícula n.º 2.060 do qual está sendo desmembrado; ao Norte, medindo 212,36m (duzentos e doze metros e trinta e seis centímetros), com terreno de propriedade de Pedro Gilzelanio Sampaio de Oliveira; a Leste, medindo 141,59m (cento e quarenta e um metros e cinquenta e nove centímetros), com terreno remanescente dos expropriados objeto da matrícula n.º 2.060 do qual está sendo desmembrado e ao Sul, medindo 93,78m (noventa e três metros e setenta e oito centímetros), com terreno de propriedade de Antônio Cleantes Rodrigues; perfazendo dito imóvel uma área de 35.767,55m² (trinta e cinco mil, setecentos e sessenta e sete vírgula cinquenta e cinco) metros quadrados. PROPRIETÁRIOS: **Geraldo Bráulio de Sousa**, aposentado, portador da identidade RG n.º 173.753 SSP/CE, CPF/MF n.º 021.550.103-97 e sua mulher, **Maria Welany Alencar**, aposentada, portadora da identidade n.º 98029142971 SSPDS/CE, CPF/MF n.º 749.478.003-30, brasileiros, casados, residentes e domiciliados na Rua Dr. José Nilo, n.º 77, Bairro Seminário, na cidade do Crato, deste Estado. REGISTRO ANTERIOR: Matrícula n.º 2.060, feita em 12 de setembro de 1992, ficha 01 do Livro 2 - Registro Geral deste Cartório. Dou fé. Eu,

Pedro de Oliveira Costa
Escrevente Substituto



(a) Antônio Alencar Moura Cordeiro (Antônio Alencar Moura Cordeiro), Escrevente Substituto, digitei e assino. Eu, (a) Pedro de Oliveira Costa (Pedro de Oliveira Costa), Escrevente Substituto, subscrevi. R.1/2.467. Feito em 16 de agosto de 2019. Nos termos da Escritura Pública de Desapropriação lavrada hoje à folha 019 do Livro nº 8 de Atos Diversos. **MUNICÍPIO DE SANTANA DO CARIRI**, inscrito no CNPJ/MF sob n.º 07.597. 347/0001-02, com endereço na Rua Dr. Plácido Cidade Nuvens, nº 387, Centro, nesta cidade, neste ato representado pelo seu Prefeito Municipal, Pedro Henrique Correia Lopes, brasileiro, casado, Chefe do Poder Executivo, inscrito no CPF/MF nº 381.492.448-75, portador da identidade RG nº 38402741 SSP/SP, residente e domiciliado na Rua Deputado Furtado Leite, nº 281, Centro, nesta cidade; adquiriu o imóvel acima descrito na sua integralidade, por expropriação dos Senhores, **Geraldo Bráulio de Sousa**, aposentado, portador da identidade RG n.º 173.753 SSP/CI, CPF/MF n.º 021.550.103-97 e sua mulher, **Maria Welany Alencar**, aposentada, portadora da identidade n.º 98029142971 SSPDS/CE, CPF/MF n.º 749.478.003-30, brasileiros, casados, residentes e domiciliados na Rua Dr. José Nilo, nº 77, Bairro Seminário, na cidade do Crato, deste Estado, pagando aos mesmos a quantia de R\$ 1.500,00 (um mil e quinhentos reais), valor este por quanto foi anteriormente avaliado. Sem Condições. Dou fé. Eu, (a) Antônio Alencar Moura Cordeiro (Antônio Alencar Moura Cordeiro), Escrevente Substituto, digitei e assino. Eu, (a) Pedro de Oliveira Costa (Pedro de Oliveira Costa), Escrevente Substituto, subscrevi". O referido é verdade e dou fé.

Santana do Cariri-CE, 16 de agosto de 2019

Pedro de Oliveira Costa
 Pedro de Oliveira Costa
 Escrevente Substituto
 CPF 092.191.703-10

VÁLIDO POR 30 DIAS
 PROVISÓRIO 003/2014
 ALL 60 L do CNRM/CE



VÁLIDO COM SELO DE AUTENTICIDADE
 Nº AR 600583
 04



CERTIFICADO DE APROVAÇÃO DE PROJETO

Nº 235328

Processo: 2632235 CNPJ: 07.597.347/0001-02
 Razão Social: PREFEITURA MUNICIPAL DE SANTANA DO CARIRI
 Classificação: F-8 LOCAL DE REUNIÃO DE PÚBLICO
 Logradouro: R PROJETADA, S/N PRAÇA DE EVENTOS INHUMAS SANTANA DO CARIRI/CE (AIS 19)
 Área Total Construída: 204,55 m²
 Área Terreno: 7.007 m² Altura: 3 m
 Bloco(s) Unidade(s) Pavimento(s) Área Parcial
 1 1 1 204,55 m²

O Projeto foi analisado e se encontra APROVADO de acordo com o Código de Segurança contra Incêndio e Pânico do Estado do Ceará. A APROVAÇÃO se deve ao cumprimento das seguintes exigências:

- Extintores
- Iluminação de Emergência
- Saídas de Emergência
- Sinalização de Emergência

Observação

- A ANÁLISE TÉCNICA DO PROJETO NÃO CARACTERIZA CORRESPONSABILIDADE DO ANALISTA, UMA VEZ QUE A RESPONSABILIDADE TÉCNICA DO PROJETO É DE SEU AUTOR (LEI FEDERAL No 5.194/66).
- A NÃO OBSERVÂNCIA EM QUALQUER TEMPO DAS NORMAS DE SEGURANÇA AQUI CITADAS, OU A ALTERAÇÃO DA ESTRUTURA FÍSICA APRESENTADA NO RESPECTIVO PSIP, INVALIDA AUTOMATICAMENTE ESTE CERTIFICADO.
- OS CÁLCULOS EM PROJETO SÃO DE INTEIRA RESPONSABILIDADE DO PROJETISTA.
- ALOCAR BLOCO DE ILUMINAÇÃO DE EMERGÊNCIA EM CADA QUIOSQUE.

I - Este documento NÃO HABILITA a emissão do HABITE-SE ou ALVARÁ DE FUNCIONAMENTO.
II - As informações constantes neste documento, referentes às exigências, são de inteira responsabilidade do analista abaixo identificado.

AIS 19 - Juazeiro do Norte/Crato, terça-feira, 19 de novembro de 2019.

Analista: Pedro Saraiva da Cruz Filho - TEN BM
Coordenador: Ronaldo Bruno de Andrade - CEL BM



417000.000

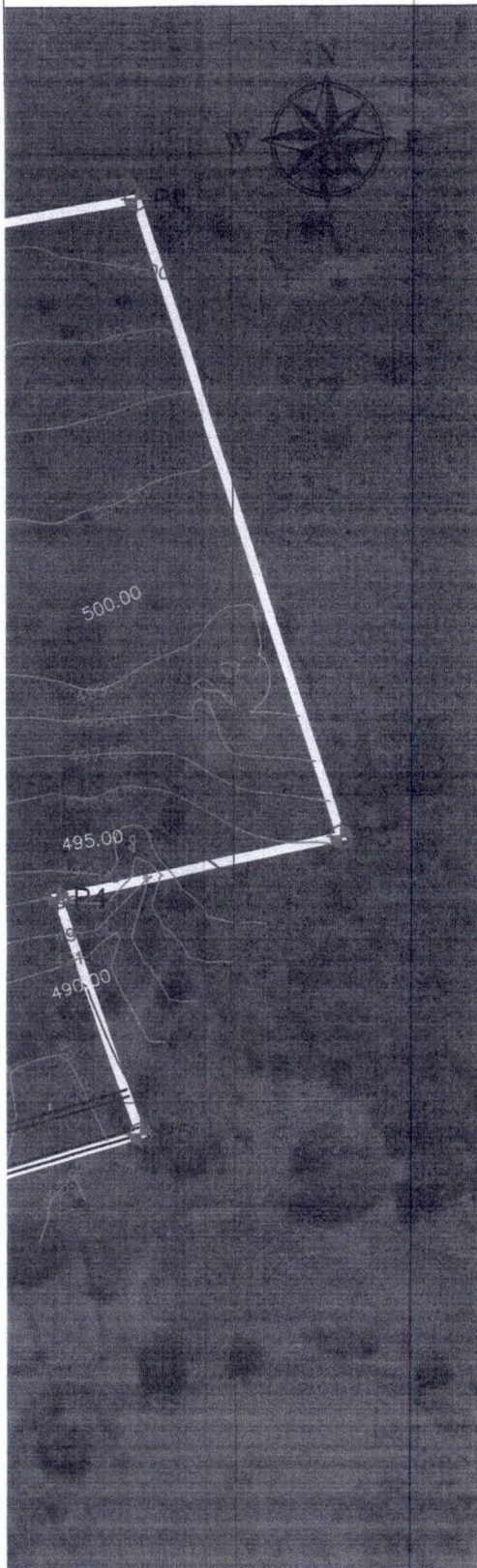

9206800.000

9206600.000

417000.000

NOTAS / MEMORIAIS / LEGENDAS



- * Sistema de Coordenadas e equipamento utilizados:
 - Projeção Universal Transversa de Mercator UTM; Zona 24S; Datum SIRGAS 2000
 - Coordenadas e cotas obtidas através de levantamento topográfico utilizando-se equipamento GPS GNSS RTK Topcon hiper-V.
 - Método de pós-processamento do IBGE através do relatório do Posicionamento por Ponto Preciso (PPP)

MEMÓRIAL DESCRITIVO - TERRENO MATRÍCULA 2.245
 ÁREA: 37.470,56 m²

Datum Sirgas 2000

De	Para	Âng. Int.	Azimute	Distância (m)	E(x)	N(y)
P-01	P-02	82°53'19"	79°45'26"	212,36	416770,56	9206752,77
P-02	P-03	97°35'40"	162°9'46"	141,59	416979,53	9206790,53
P-03	P-04	83°46'19"	258°23'25"	61,85	417022,91	9206655,75
P-04	P-05	277°73'88"	160°49'39"	52,99	416962,32	9206643,30
P-05	P-06	87°55'49"	252°53'49"	100,10	416979,72	9206593,25
P-06	P-07	91°55'26"	340°58'20"	40,66	416884,05	9206563,81
P-07	P-08	269°64'70"	251°33'55"	50,79	416870,79	9206602,25
P-08	P-01	88°55'09"	342°38'44"	174,53	416822,61	9206586,19

João Lucas Barros Temoteo
 Engenheiro Civil
 CREA-CE 91798

REV.	DESCRIÇÃO	DATA	DESENHO	APROV.
ROO	Emissão Inicial	16/05/2019	-	-



Projeto **LEVANTAMENTO TOPOGRÁFICO**

Título **PLANIALTIMÉTRICO GEORREFERENCIADO**
 - Edificação da Praça de Eventos Inhumas

Desenho / Resp. Técnico **Engª Mariana Macário Dumont - CREA/CE 323415**

Data **Mai / 2019**

Prancha **01 / 01**

Escala **Indicada**



João Lucas Barros Temoteo
Engenheiro Civil
CREA/CE 91798

APROVO	APROVO
PROP. _____ PROJ. _____ EXEC. _____	APROVO

REV.	DESCRIÇÃO	DATA	DESENHO	APROV.
R00	Emissão inicial	01/08/2019	-	-



Projeto: **TERRAPLENAGEM**
PRAÇA DE EVENTOS INHUMAS - SANTANA DO CARIRI

Título: **- PLANTA BAIXA DOS ALINHAMENTOS E PERFIS LONGITUDINAIS**

Desenho / Resp. Técnico:
Engº João Lucas Barros Temoteo - CREA/CE 51798
Engº Mariana Macário Dumont - CREA/CE 323415

Data: **Julho / 2019**

Escala: **INDICADA**

Prancha: **01 / 03**



NOTAS

* Sistema de Coordenadas utilizado:
 Projeção Universal Transversa de Mercator UTM; Zona 24S; Datum SIRGAS 2000; Coordenadas obtidas através da ferramenta Geolocation de imagens georreferenciadas © 2018 Microsoft Corporation © 2018 Digital Globe © CNES (2018) Distribution Airbus DS através do Software Autodesk AutoCAD Civil 3d.

9206600.000

João Lucas Barros Temoteo
 Engenheiro Civil
 CREA-CE 51798

APROVO	APROVO
PROP. _____ PROJ. _____ EXEC. _____	APROVO

REV.	DESCRIÇÃO	DATA	DESENHO	APROV.
R00	Emissão Inicial	16/07/2019	-	-



Projeto: **TERRAPLENAGEM**
PRAÇA DE EVENTOS INHUMAS - SANTANA DO CARIRI

Título:
- PLANTA BAIXA DAS SEÇÕES TRANSVERSAIS

Desenho / Resp. Técnico:
 Engº João Lucas Barros Temoteo - CREA/CE 51798
 Engª Mariana Macário Dumont - CREA/CE 323415

Data: **Julho / 2019**

Prancha: **02/03**

Escala: **INDICADA**

VOLUME DE ATERRO	132.30
CORTE ACUMULADO	1150.85
ATERRO ACUMULADO	719.45
MOVIMENTO	431.39



NOTAS

* Sistema de Coordenadas utilizado:
 Projeção Universal Transversa de Mercator UTM; Zona 24S; Datum SIRGAS 2000; Coordenadas obtidas através da ferramenta Geolocation de imagens georreferenciadas © 2018 Microsoft Corporation © 2018 Digital Globe © CNES (2018) Distribution Airbus DS através do Software Autodesk AutoCAD Civil 3d.

APROVO	APROVO
PROP. _____ PROJ. _____ EXEC. _____	APROVO

João Lucas Barros Temoteo
 Engenheiro Civil
 CREA-CE 51798

REV.	DESCRIÇÃO	DATA	DESENHO	APROV.
ROO	Emissão Inicial	16/07/2019	-	-



Projeto: **TERRAPLENAGEM**
PRAÇA DE EVENTOS INHUMAS - SANTANA DO CARIRI

Título: **- SEÇÕES TRANSVERSAIS**

Desenho / Resp. Técnico:
 Engº João Lucas Barros Temoteo - CREA/CE 51798
 Engª Mariana Macário Dumont - CREA/CE 323415

Data: **Julho / 2019** Escala: **INDICADA**

Prancha: **03/03**



João Lucas Barros Temoteo
Engenheiro Civil
CREA-CE 51798

APROVO	APROVO
PROP. _____ PROJ. _____ EXEC. _____	APROVO

REV.	DESCRIÇÃO	DATA	DESENHO	APROV.
R00	Emissão Inicial	31/07/2019	-	-



Projeto: **ESTRUTURAL - CONCRETO**
PRAÇA DE EVENTOS SANTANA DO CARIRI

Título: 01 - PLANTA DE LOCAÇÃO

Desenho / Resp. Técnico:
Eng° João Lucas Barros Temoteo - CREA/CE 51798

Data: Julho / 2019

Escala: **INDICADA**

Prancha:
01/06

30 40



DO AÇO

QUANTIDADE (m)	PESO + 10% (kg)
9.2	2.5
551.6	93.5

= 6.01 m²

João Lucas Barros Temoteo
Engenheiro Civil
CREA-CE 51798



APROVO	APROVO
PROP. _____ PROJ. _____ EXEC. _____	APROVO

REV.	DESCRIÇÃO	DATA	DESENHO	APROV.
R00	Emissão Inicial	31/07/2019	-	-



Projeto: **ESTRUTURAL - CONCRETO**
PRAÇA DE EVENTOS SANTANA DO CARIRI

Título: 01 - PLANTA DE FORMA PAV. +475
02 - ARMAÇÃO DE VIGOTAS DAS LAJES PRANCHA 01/01
01 - ARMAÇÃO DAS SAPATAS PRANCHA 01/01

Desenho / Resp. Técnico: Eng^o João Lucas Barros Temoteo - CREA/CE 51798

Data: **Julho / 2019** Escala: **INDICADA**

Prancha: **03/06**



VISTA H
ESC 1:25

VISTA B
ESC 1:25



172
4 N14 Ø12.5 C=172



175
18 N1 c/10

João Lucas Barros Temoteo
Engenheiro Civil
CREA-CE 51798

APROVO PROP. _____ PROJ. _____ EXEC. _____	APROVO APROVO
---------------------------------------------------------	----------------------------------

REV.	DESCRIÇÃO	DATA	DESENHO	APROV.
RO0	Emissão Inicial	31/07/2019	-	-



Projeto: **ESTRUTUTAL - CONCRETO**
PRAÇA DE EVENTOS SANTANA DO CARIRI

Título: 01 - ARMAÇÃO DE PILARES PRANCHA 01/01

Desenho / Resp. Técnico:
 Engº João Lucas Barros Temoteo - CREA/CE 51798

Data: Julho / 2019 Escala: INDICADA

Prancha: **04/06**

4c/10

8

6 N4 ø5.0 C=65

8.0 C=112 (1c)

Área de forma = 70.36 m²



João Lucas Barros Temoteo
Engenheiro Civil
CREA-CE 51798

30
SEÇÃO A-A
ESC 1:25

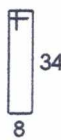
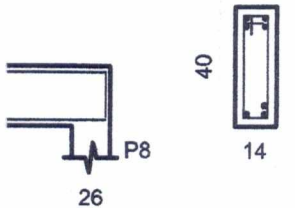

27 N1 ø5.0 C=95

APROVO	APROVO
PROP.	APROVO
PROJ.	APROVO
EXEC.	APROVO

REV.	DESCRIÇÃO	DATA	DESENHO	APROV.
R00	Emissão Inicial	31/07/2019	-	-



Projeto: **ESTRUTURAL - CONCRETO**
PRAÇA DE EVENTOS SANTANA DO CARIRI

Título: 01 - ARMAÇÃO DE VIGAS PRANCHA01/02

Desenho / Resp. Técnico: Engº João Lucas Barros Temoteo - CREA/CE 51798

Data: Julho / 2019

Prancha: 05/06

Escala: INDICADA

8	8.0	2	604	1208
9	8.0	2	585	1170
10	8.0	2	435	870
11	8.0	1	130	130
12	8.0	2	453	906
13	8.0	2	419	838
14	8.0	2	592	1184
15	8.0	2	636	1272
16	8.0	2	1144	2288
17	8.0	2	1178	2356
18	8.0	10	108	1080
19	8.0	8	142	1136
20	8.0	12	295	3540
21	8.0	8	329	2632
22	8.0	4	323	1292
23	8.0	2	108	216
24	8.0	2	136	272
25	8.0	2	136	272
26	8.0	2	649	1298
27	8.0	2	693	1386
28	10.0	4	488	1952
29	10.0	2	108	216
30	10.0	4	535	2140
31	10.0	1	284	284
32	10.0	1	236	236
33	10.0	2	461	922
34	10.0	1	120	120
35	10.0	1	152	152
36	10.0	2	515	1030
37	10.0	2	482	964
38	10.0	1	100	100
39	10.0	1	186	186
40	10.0	2	1087	2174
41	10.0	2	438	876

CA60 82.5

Volume de concreto (C-25) = 4.37 m³
 Área de forma = 77.68 m²



João Lucas Barros Temoteo
 Engenheiro Civil
 CREA-CE 51798

<p style="text-align: center;">SEÇÃO A-A ESC 1:25</p>	<table border="1" style="width: 100%; height: 100%;"> <tr> <td style="width: 50%; text-align: center;">APROVO</td> <td style="width: 50%; text-align: center;">APROVO</td> </tr> <tr> <td style="text-align: center;">PROP. _____</td> <td></td> </tr> <tr> <td style="text-align: center;">PROJ. _____</td> <td></td> </tr> <tr> <td style="text-align: center;">EXEC. _____</td> <td style="text-align: center;">APROVO</td> </tr> </table> <table border="1" style="width: 100%; border-collapse: collapse; margin-top: 5px;"> <thead> <tr> <th style="width: 5%;">REV.</th> <th style="width: 65%;">DESCRIÇÃO</th> <th style="width: 10%;">DATA</th> <th style="width: 10%;">DESENHO</th> <th style="width: 10%;">APROV.</th> </tr> </thead> <tbody> <tr> <td>ROO</td> <td>Emissão Inicial</td> <td>31/07/2019</td> <td style="text-align: center;">-</td> <td style="text-align: center;">-</td> </tr> <tr><td> </td><td> </td><td> </td><td> </td><td> </td></tr> <tr><td> </td><td> </td><td> </td><td> </td><td> </td></tr> <tr><td> </td><td> </td><td> </td><td> </td><td> </td></tr> <tr><td> </td><td> </td><td> </td><td> </td><td> </td></tr> <tr><td> </td><td> </td><td> </td><td> </td><td> </td></tr> </tbody> </table>	APROVO	APROVO	PROP. _____		PROJ. _____		EXEC. _____	APROVO	REV.	DESCRIÇÃO	DATA	DESENHO	APROV.	ROO	Emissão Inicial	31/07/2019	-	-																									
APROVO	APROVO																																											
PROP. _____																																												
PROJ. _____																																												
EXEC. _____	APROVO																																											
REV.	DESCRIÇÃO	DATA	DESENHO	APROV.																																								
ROO	Emissão Inicial	31/07/2019	-	-																																								
<p>SECRETARIA DE OBRAS</p>	<p>Projeto: ESTRUTURAL - CONCRETO PRAÇA DE EVENTOS SANTANA DO CARIRI</p> <p>Título: 01 - ARMAÇÃO DE VIGAS PRANCHA02/02</p> <table border="1" style="width: 100%; border-collapse: collapse; margin-top: 5px;"> <tr> <td style="width: 70%;">Desenho / Resp. Técnico: Engº João Lucas Barros Temoteo - CREA/CE 51798</td> <td style="width: 30%;">Prancha: 06/06</td> </tr> <tr> <td>Data: Julho / 2019</td> <td>Escala: INDICADA</td> </tr> </table>	Desenho / Resp. Técnico: Engº João Lucas Barros Temoteo - CREA/CE 51798	Prancha: 06/06	Data: Julho / 2019	Escala: INDICADA																																							
Desenho / Resp. Técnico: Engº João Lucas Barros Temoteo - CREA/CE 51798	Prancha: 06/06																																											
Data: Julho / 2019	Escala: INDICADA																																											



João Lucas Barros Temoteo
Engenheiro Civil
CREA-CE 51798

APROVO	APROVO
PROP. <hr/> PROJ. <hr/> EXEC. <hr/>	APROVO

REV.	DESCRIÇÃO	DATA	DESENHO	APROV.
R00	Emissão Inicial	01/08/2019	-	-
R01	Revisão 01	09/09/2019		

PISO



Projeto: **ARQUITETÔNICO**
PRAÇA DE EVENTOS INHUMAS - SANTANA DO CARIRI

Título: **- PLANTA BAIXA**

Desenho / Resp. Técnico: Engº João Lucas Barros Temoteo - CREA/CE 51798

Data: **Julho / 2019**

Escala: **1 : 200**

Prancha: **01/03**



APROVO	APROVO
PROP. _____ PROJ. _____ EXEC. _____	APROVO

João Lucas Barros Temoteo
Engenheiro Civil
CREA/CE 51798

REV.	DESCRIÇÃO	DATA	DESENHO	APROV.
R00	Emissão Inicial	01/08/2019	-	-
R01	Revisão 01	09/09/2019		



Projeto: ARQUITETÔNICO PRAÇA DE EVENTOS INHUMAS - SANTANA DO CARIRI	
Título: - PLANTA BAIXA, CORTES E DETALHES - PRAÇA E PALCO	
Desenho / Resp. Técnico: Engº João Lucas Barros Temoteo - CREA/CE 51798	Prancha: 02/03
Data: Julho / 2019	Escala: INDICADA

na
ana



Forro em
Placa de Gesso

Revestimento
Interno
em Cerâmica

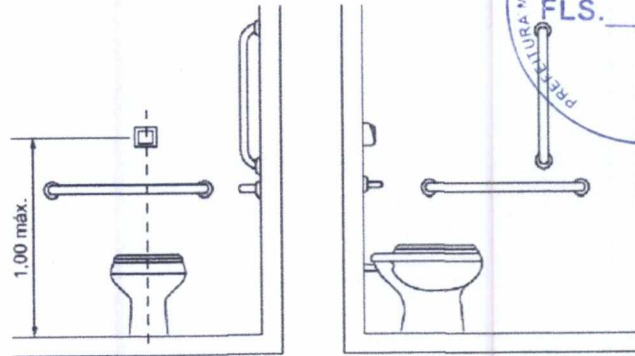

DETALHE AÇIONAMENTO DA VÁLVULA DE DESCARGA
Centro de Eventos de Santana do Cariri
S/ ESC

Revestimento Externo
em Pedra Cariri 20x20cm

João Lucas Barros Temoteo
Engenheiro Civil
CREA-CE 51798

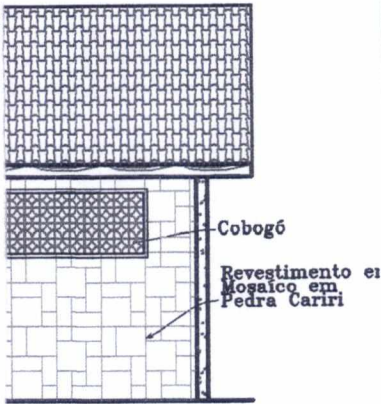

APROVO	APROVO
PROP.	
PROJ.	
EXEC.	APROVO

REV.	DESCRIÇÃO	DATA	DESENHO	APROV.
R00	Emissão Inicial	01/08/2019	-	-



Projeto: **ARQUITETÔNICO**
PRAÇA DE EVENTOS INHUMAS - SANTANA DO CARIRI

Título: **- PLANTA BAIXA , CORTES E VISTAS**

Desenho / Resp. Técnico: **Engº João Lucas Barros Temoteo - CREA/CE 51798**

Data: **Julho / 2019**

Escala: **INDICADA**

Prancha: **03/03**



João Eyder Queiroz de Figueiredo
Engenheiro Eletricista
RNP 110684195-6

APROVO	APROVO
PROP. _____ PROJ. _____ EXEC. _____	APROVO

REV.	DESCRIÇÃO	DATA	DESENHO	APROV.
R00	Emissão Inicial	12/08/2019	-	-



Projeto: **ELÉTRICO**
PRAÇA DE EVENTOS INHUMAS - SANTANA DO CARIRI

Título: - PLANTA DA PRAÇA DE EVENTOS, DETALHE, COORDENADAS DOS POSTES, PADRÕES DE ENTRADA E MEDIÇÃO

Desenho / Resp. Técnico: Engº João Eyder Queiroz de Figueiredo - RNP 110684195-6

Data: Agosto / 2019

Escala: 1 : 200

Prancha: **01/02**