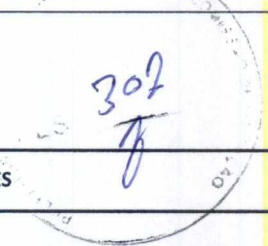

OBJETO:

CONTRATAÇÃO DE EMPRESA ESPECIALIZADA PARA EXECUÇÃO DOS SERVIÇOS DE REGULARIZAÇÃO E URBANIZAÇÃO EM DIVERSAS RUAS DO MUNICÍPIO DE SANTANA DO CARIRI-CE

302  

MEMÓRIAS DE CÁLCULO DE QUANTITATIVOS DOS SERVIÇOS - QUADROS DE ÁREAS/VOLUMES

RUA 01 - DOM LEME								
TRECHO	REGULARIZAÇÃO							ÁREA DO PAVIMENTO (m²)
	COMPRIMENTO			LARGURA (m)				
	LADO (E)	LADO (D)	COMPRIME.MEDIO	INICIAL	FINAL	MÉDIA		
01	10,00	10,00	10,00	5,00	5,00	5,00	50,00	
02	10,00	10,00	10,00	5,00	5,00	5,00	50,00	
03	10,00	10,00	10,00	5,00	5,00	5,00	50,00	
04	10,00	10,00	10,00	5,00	5,00	5,00	50,00	
05	10,00	10,00	10,00	5,00	5,00	5,00	50,00	
06	10,00	10,00	10,00	5,00	4,00	4,50	45,00	
07	10,00	10,00	10,00	4,00	4,00	4,00	40,00	
08	10,00	10,00	10,00	4,00	4,00	4,00	40,00	
09	10,00	10,00	10,00	4,00	4,00	4,00	40,00	
10	10,00	10,00	10,00	4,00	4,00	4,00	40,00	
11	10,00	10,00	10,00	4,00	4,00	4,00	40,00	
12	10,00	10,00	10,00	4,00	4,00	4,00	40,00	
13	10,00	10,00	10,00	4,00	4,00	4,00	40,00	
14	10,00	10,00	10,00	4,00	4,00	4,00	40,00	
15	10,00	10,00	10,00	4,00	4,70	4,35	43,50	
16	10,00	10,00	10,00	4,70	4,70	4,70	47,00	
17	10,00	10,00	10,00	4,70	4,70	4,70	47,00	
18	10,00	10,00	10,00	4,70	4,20	4,45	44,50	
19	10,00	10,00	10,00	4,20	4,20	4,20	42,00	
20	10,00	10,00	10,00	4,20	4,60	4,40	44,00	
21	10,00	10,00	10,00	4,60	4,66	4,63	46,30	
22	10,00	10,00	10,00	4,66	4,50	4,58	45,80	
23	10,00	10,00	10,00	4,50	4,50	4,50	45,00	
24	10,00	10,00	10,00	4,50	4,50	4,50	45,00	
25	10,00	10,00	10,00	4,50	4,50	4,50	45,00	
26	10,00	10,00	10,00	4,50	4,50	4,50	45,00	
27	10,00	10,00	10,00	4,50	4,50	4,50	45,00	
28	10,00	10,00	10,00	4,50	4,50	4,50	45,00	
29	10,00	10,00	10,00	4,50	4,50	4,50	45,00	
30	10,00	10,00	10,00	4,50	4,50	4,50	45,00	
31	10,00	10,00	10,00	4,50	4,50	4,50	45,00	
32	10,00	10,00	10,00	4,50	4,50	4,50	45,00	
33	8,00	8,00	8,00	4,50	4,50	4,50	36,00	
<b>TOTAL=</b>								<b>1.461,10</b>



OBJETO:

CONTRATAÇÃO DE EMPRESA ESPECIALIZADA PARA EXECUÇÃO DOS SERVIÇOS DE REGULARIZAÇÃO E URBANIZAÇÃO EM DIVERSAS RUAS DO MUNICÍPIO DE SANTANA DO CARIRI-CE

MEMÓRIAS DE CÁLCULO DE QUANTITATIVOS DOS SERVIÇOS - QUADROS DE ÁREAS/VOLUMES

QUADRO DE COMPRIMENTOS DO MEIO-FIO

TRECHO	PARCELAS (m)			COMPRIMENTO
	LADO (E)	LADO (D)	FECHAMENTO	MEIO-FIO (m)
01	10,00	10,00	5,00	25,00
02	10,00	10,00	0,00	20,00
03	10,00	10,00	0,00	20,00
04	10,00	10,00	0,00	20,00
05	10,00	10,00	0,00	20,00
06	10,00	10,00	0,00	20,00
07	10,00	10,00	0,00	20,00
08	10,00	10,00	0,00	20,00
09	10,00	10,00	0,00	20,00
10	10,00	10,00	0,00	20,00
11	10,00	10,00	0,00	20,00
12	10,00	10,00	0,00	20,00
13	10,00	10,00	0,00	20,00
14	10,00	10,00	0,00	20,00
15	10,00	10,00	0,00	20,00
16	10,00	10,00	0,00	20,00
17	10,00	10,00	0,00	20,00
18	10,00	10,00	0,00	20,00
19	10,00	10,00	0,00	20,00
20	10,00	10,00	0,00	20,00
21	10,00	10,00	0,00	20,00
22	10,00	10,00	0,00	20,00
23	10,00	10,00	0,00	20,00
24	10,00	10,00	0,00	20,00
25	10,00	10,00	0,00	20,00
26	10,00	10,00	0,00	20,00
27	10,00	10,00	0,00	20,00
28	10,00	10,00	0,00	20,00
29	10,00	10,00	0,00	20,00
30	10,00	10,00	0,00	20,00
31	10,00	10,00	0,00	20,00
32	10,00	10,00	0,00	20,00
33	8,00	8,00	4,50	20,50
<b>TOTAL:</b>				<b>665,50</b>







OBJETO: CONTRATAÇÃO DE EMPRESA ESPECIALIZADA PARA EXECUÇÃO DOS SERVIÇOS DE REGULARIZAÇÃO E URBANIZAÇÃO EM DIVERSAS RUAS DO MUNICÍPIO DE SANTANA DO CARIRI-CE

MEMÓRIAS DE CÁLCULO DE QUANTITATIVOS DOS SERVIÇOS - QUADROS DE ÁREAS/VOLUMES

TRECHO	QUADRO DE AREA DA SARJETA				ÁREA SARJETA (m²)
	PARCELAS (m)				
	LADO (E)	LADO (D)	COMPRIMENTO TOTAL	LARGURA	
01	10,00	10,00	20,00	0,35	7,00
02	10,00	10,00	20,00	0,35	7,00
03	10,00	10,00	20,00	0,35	7,00
04	10,00	10,00	20,00	0,35	7,00
05	10,00	10,00	20,00	0,35	7,00
06	10,00	10,00	20,00	0,35	7,00
07	10,00	10,00	20,00	0,35	7,00
08	10,00	10,00	20,00	0,35	7,00
09	10,00	10,00	20,00	0,35	7,00
10	10,00	10,00	20,00	0,35	7,00
11	10,00	10,00	20,00	0,35	7,00
12	10,00	10,00	20,00	0,35	7,00
13	10,00	10,00	20,00	0,35	7,00
14	10,00	10,00	20,00	0,35	7,00
15	10,00	10,00	20,00	0,35	7,00
16	10,00	10,00	20,00	0,35	7,00
17	10,00	10,00	20,00	0,35	7,00
18	10,00	10,00	20,00	0,35	7,00
19	10,00	10,00	20,00	0,35	7,00
20	10,00	10,00	20,00	0,35	7,00
21	10,00	10,00	20,00	0,35	7,00
22	10,00	10,00	20,00	0,35	7,00
23	10,00	10,00	20,00	0,35	7,00
24	10,00	10,00	20,00	0,35	7,00
25	10,00	10,00	20,00	0,35	7,00
26	10,00	10,00	20,00	0,35	7,00
27	10,00	10,00	20,00	0,35	7,00
28	10,00	10,00	20,00	0,35	7,00
29	10,00	10,00	20,00	0,35	7,00
30	10,00	10,00	20,00	0,35	7,00
31	10,00	10,00	20,00	0,35	7,00
32	10,00	10,00	20,00	0,35	7,00
33	8,00	8,00	16,00	0,35	5,60
<b>TOTAL:</b>					<b>229,60</b>



RUA ZIMAR CIDADE NUVENS - SEDE							
TRECHO	REGULARIZAÇÃO						
	COMPRIMENTO			LARGURA (m)			ÁREA DO PAVIMENTO (m²)
	LADO (E)	LADO (D)	COMPRIME.MEDIO	INICIAL	FINAL	MÉDIA	
01	41,92	37,76	39,84	5,50	5,50	5,50	219,12
<b>TOTAL=</b>							<b>219,12</b>

TRECHO	QUADRO DE COMPRIMENTOS DO MEIO-FIO			
	PARCELAS (m)			COMPRIMENTO MEIO-FIO (m)
	LADO (E)	LADO (D)	FECHAMENTO	
01	41,92	37,76	5,78	85,46
<b>TOTAL:</b>				<b>6,10</b>
<b>TOTAL:</b>				<b>91,56</b>

TRECHO	QUADRO DE AREA DA SARJETA				
	PARCELAS (m)				
	LADO (E)	LADO (D)	COMPRIMENTO TOTAL	LARGURA	
01	41,92	37,76	79,68	0,35	
<b>TOTAL:</b>					<b>27,89</b>





OBJETO: **CONTRATAÇÃO DE EMPRESA ESPECIALIZADA PARA EXECUÇÃO DOS SERVIÇOS DE REGULARIZAÇÃO E URBANIZAÇÃO EM DIVERSAS RUAS DO MUNICÍPIO DE SANTANA DO CARIRI-CE**

**MEMÓRIAS DE CÁLCULO DE QUANTITATIVOS DOS SERVIÇOS - QUADROS DE ÁREAS/VOLUMES**

**RUA 01 VILLA - SEDE**

TRECHO	COMPRIMENTO			LARGURA (m)			ÁREA DO PAVIMENTO (m²)
	LADO (E)	LADO (D)	COMPRIME.MEDIO	INICIAL	FINAL	MÉDIA	
01	49,79	48,25	49,02	5,50	5,50	5,50	269,61
<b>TOTAL=</b>							<b>269,61</b>

**QUADRO DE COMPRIMENTOS DO MEIO-FIO**

TRECHO	PARCELAS (m)			COMPRIMENTO MEIO-FIO (m)
	LADO (E)	LADO (D)	FECHAMENTO	
01	49,79	48,25	5,50	103,54
<b>TOTAL:</b>				<b>109,25</b>

**QUADRO DE ÁREA DA SARJETA**

TRECHO	PARCELAS (m)			LARGURA	ÁREA SARJETA (m²)
	LADO (E)	LADO (D)	COMPRIMENTO TOTAL		
01	49,79	48,25	98,04	0,35	34,31
<b>TOTAL:</b>					<b>34,31</b>



**RUA 02 VILLA - SEDE**

TRECHO	COMPRIMENTO			LARGURA (m)			ÁREA DO PAVIMENTO (m²)
	LADO (E)	LADO (D)	COMPRIME.MEDIO	INICIAL	FINAL	MÉDIA	
01	46,83	52,19	49,51	5,50	5,50	5,50	272,31
<b>TOTAL=</b>							<b>272,31</b>

**QUADRO DE COMPRIMENTOS DO MEIO-FIO**

TRECHO	PARCELAS (m)			COMPRIMENTO MEIO-FIO (m)
	LADO (E)	LADO (D)	FECHAMENTO	
01	46,83	52,19	5,50	104,52
<b>TOTAL:</b>				<b>110,02</b>

**QUADRO DE ÁREA DA SARJETA**

TRECHO	PARCELAS (m)			LARGURA	ÁREA SARJETA (m²)
	LADO (E)	LADO (D)	COMPRIMENTO TOTAL		
01	46,83	52,19	99,02	0,35	34,66
<b>TOTAL:</b>					<b>34,66</b>

**RUA 03 VILLA - SEDE**

TRECHO	COMPRIMENTO			LARGURA (m)			ÁREA DO PAVIMENTO (m²)
	LADO (E)	LADO (D)	COMPRIME.MEDIO	INICIAL	FINAL	MÉDIA	
01	20,21	26,36	23,29	5,50	5,50	5,50	128,07
<b>TOTAL=</b>							<b>128,07</b>

**QUADRO DE COMPRIMENTOS DO MEIO-FIO**

TRECHO	PARCELAS (m)			COMPRIMENTO MEIO-FIO (m)
	LADO (E)	LADO (D)	FECHAMENTO	
01	20,21	26,36	10,47	57,04
<b>TOTAL:</b>				<b>64,02</b>



PREFEITURA MUNICIPAL DE SANTANA DO CARIRI-CE

- SECRETARIA MUNICIPAL DE OBRAS E SERVIÇOS PÚBLICOS

CNPJ: 07.597.347/0001-02  
 Rua Dr. José Augusto de Araújo  
 nº 387, Centro, CEP: 63190-000  
 Tel.: (88) 3545 1180



OBJETO: CONTRATAÇÃO DE EMPRESA ESPECIALIZADA PARA EXECUÇÃO DOS SERVIÇOS DE REGULARIZAÇÃO E URBANIZAÇÃO EM DIVERSAS RUAS DO MUNICÍPIO DE SANTANA DO CARIRI-CE

MEMÓRIAS DE CÁLCULO DE QUANTITATIVOS DOS SERVIÇOS - QUADROS DE ÁREAS/VOLUMES

TRECHO	QUADRO DE ÁREA DA SARJETA				ÁREA SARJETA (m²)
	PARCELAS (m)				
	LADO (E)	LADO (D)	COMPRIMENTO TOTAL	LARGURA	
01	20,21	26,36	46,57	0,35	16,30
<b>TOTAL:</b>					<b>16,30</b>



TRECHO	REGULARIZAÇÃO						ÁREA DO PAVIMENTO (m²)
	COMPRIMENTO			LARGURA (m)			
	LADO (E)	LADO (D)	COMPRIME.MEDIO	INICIAL	FINAL	MÉDIA	
01	30,74	31,56	31,15	5,50	5,50	5,50	171,33
02	25,66	21,80	23,73	5,50	5,50	5,50	130,52
03	6,73	7,90	7,32	5,50	5,50	5,50	40,23
<b>TOTAL=</b>							<b>342,07</b>

TRECHO	QUADRO DE COMPRIMENTOS DO MEIO-FIO			
	PARCELAS (m)			COMPRIMENTO
	LADO (E)	LADO (D)	FECHAMENTO	MEIO-FIO (m)
01	30,74	31,56	9,56	71,86
02	25,66	21,80		47,46
03	6,73	7,90	5,50	20,13
<b>TOTAL:</b>				<b>139,45</b>

TRECHO	QUADRO DE ÁREA DA SARJETA				ÁREA SARJETA (m²)
	PARCELAS (m)				
	LADO (E)	LADO (D)	COMPRIMENTO TOTAL	LARGURA	
01	29,80	30,73	60,53	0,35	21,19
02	21,80	25,66	47,46	0,35	16,61
03	7,90	6,73	14,63	0,35	5,12
<b>TOTAL:</b>					<b>42,92</b>

RUA LUÍS GOMES LINARD - VILLA - SEDE

TRECHO	REGULARIZAÇÃO						ÁREA DO PAVIMENTO (m²)
	COMPRIMENTO			LARGURA (m)			
	LADO (E)	LADO (D)	COMPRIME.MEDIO	INICIAL	FINAL	MÉDIA	
01	6,97	3,60	5,29	5,50	5,50	5,50	29,07
02	14,61	15,95	15,28	5,50	10,98	8,24	125,91
03	8,41	6,52	7,47	5,50	5,50	5,50	41,06
04	23,78	21,95	22,87	5,50	5,50	5,50	125,76
05	42,83	38,58	40,71	5,50	5,50	5,50	223,88
<b>TOTAL=</b>							<b>545,67</b>

TRECHO	QUADRO DE COMPRIMENTOS DO MEIO-FIO			
	PARCELAS (m)			COMPRIMENTO
	LADO (E)	LADO (D)	FECHAMENTO	MEIO-FIO (m)
01	6,97	3,60	5,50	16,07
02	14,61	15,95	5,42	35,98
03	8,41	6,52		14,93
04	23,78	21,95		45,73
05	42,83	38,58	9,55	90,96
<b>TOTAL:</b>				<b>203,67</b>



**OBJETO:** CONTRATAÇÃO DE EMPRESA ESPECIALIZADA PARA EXECUÇÃO DOS SERVIÇOS DE REGULARIZAÇÃO E URBANIZAÇÃO EM DIVERSAS RUAS DO MUNICÍPIO DE SANTANA DO CARIRI-CE

**MEMÓRIAS DE CÁLCULO DE QUANTITATIVOS DOS SERVIÇOS - QUADROS DE ÁREAS/VOLUMES**

QUADRO DE AREA DA SARJETA					
TRECHO	PARCELAS (m)			LARGURA	ÁREA SARJETA (m²)
	LADO (E)	LADO (D)	COMPRIMENTO TOTAL		
01	6,97	3,60	10,57	0,35	3,70
02	14,61	15,87	30,48	0,35	10,67
03	8,41	6,52	14,93	0,35	5,23
04	23,78	21,95	45,73	0,35	16,01
05	42,83	28,71	71,54	0,35	25,04
<b>TOTAL:</b>					<b>60,64</b>



RUA VICENTE MAIA - SEDE							
REGULARIZAÇÃO							
TRECHO	COMPRIMENTO			LARGURA (m)			ÁREA DO PAVIMENTO (m²)
	LADO (E)	LADO (D)	COMPRIME.MEDIO	INICIAL	FINAL	MÉDIA	
01	95,20	95,09	95,15	6,60	6,60	6,60	627,96
02	10,79	10,21	10,50	6,60	6,60	6,60	69,30
<b>TOTAL=</b>							<b>697,26</b>

QUADRO DE COMPRIMENTOS DO MEIO-FIO				
TRECHO	PARCELAS (m)			COMPRIMENTO MEIO-FIO (m)
	LADO (E)	LADO (D)	FECHAMENTO	
01	95,20	95,09	7,09	197,38
	10,79	10,21	7,05	28,05
<b>TOTAL:</b>			9,00	9,00
				<b>234,43</b>

QUADRO DE AREA DA SARJETA					
TRECHO	PARCELAS (m)			LARGURA	ÁREA SARJETA (m²)
	LADO (E)	LADO (D)	COMPRIMENTO TOTAL		
01	95,20	95,09	190,29	0,35	66,60
	10,79	10,21	21,00	1,35	28,35
<b>TOTAL:</b>					<b>94,95</b>

RUA EXPEDITO FRANCISCO DE BRITO - SEDE							
REGULARIZAÇÃO							
TRECHO	COMPRIMENTO			LARGURA (m)			ÁREA DO PAVIMENTO (m²)
	LADO (E)	LADO (D)	COMPRIME.MEDIO	INICIAL	FINAL	MÉDIA	
01	122,85	122,95	122,90	5,50	5,50	5,50	675,95
02	6,41	7,30	6,86	5,50	5,50	5,50	37,70
<b>TOTAL=</b>							<b>713,65</b>

QUADRO DE COMPRIMENTOS DO MEIO-FIO				
TRECHO	PARCELAS (m)			COMPRIMENTO MEIO-FIO (m)
	LADO (E)	LADO (D)	FECHAMENTO	
01	122,85	122,95	5,65	251,45
	6,41	7,30		13,71
<b>TOTAL:</b>	0,00	0,00	5,54	5,54
				<b>270,70</b>

QUADRO DE AREA DA SARJETA					
TRECHO	PARCELAS (m)			LARGURA	ÁREA SARJETA (m²)
	LADO (E)	LADO (D)	COMPRIMENTO TOTAL		
01	122,85	122,95	245,80	0,35	86,03
02		7,30	7,30	0,35	2,56
<b>TOTAL:</b>					<b>88,59</b>



OBJETO: CONTRATAÇÃO DE EMPRESA ESPECIALIZADA PARA EXECUÇÃO DOS SERVIÇOS DE REGULARIZAÇÃO E URBANIZAÇÃO EM DIVERSAS RUAS DO MUNICÍPIO DE SANTANA DO CARIRI-CE

MEMÓRIAS DE CÁLCULO DE QUANTITATIVOS DOS SERVIÇOS - QUADROS DE ÁREAS/VOLUMES

RUA MAURA DUARTE NUVENS - SEDE

REGULARIZAÇÃO

TRECHO	COMPRIMENTO			LARGURA (m)			ÁREA DO PAVIMENTO (m²)
	LADO (E)	LADO (D)	COMPRIME.MEDIO	INICIAL	FINAL	MÉDIA	
01	67,99	68,54	68,27	6,60	6,60	6,60	450,55
<b>TOTAL=</b>							<b>450,55</b>

QUADRO DE COMPRIMENTOS DO MEIO-FIO

TRECHO	PARCELAS (m)			COMPRIMENTO MEIO-FIO (m)
	LADO (E)	LADO (D)	FECHAMENTO	
01	67,99	68,54	5,50	142,03
<b>TOTAL:</b>				<b>147,54</b>

QUADRO DE AREA DA SARJETA

TRECHO	PARCELAS (m)			LARGURA	ÁREA SARJETA (m²)
	LADO (E)	LADO (D)	COMPRIMENTO TOTAL		
01	67,99	68,54	136,53	0,35	47,79
<b>TOTAL:</b>					<b>47,79</b>

PRAÇA RUA ACELINO ARRAES

MURO DE CONTENÇÃO

TRECHO	COMPRIMENTO	ALTURA	LARGURA (m)		ÁREA SEÇÃO	VOLUME DO MURO (m³)
			SUPERIOR	INFERIOR		
01	3,00	0,85	0,40	0,50	0,38	1,15
02	5,00	1,45	0,40	0,60	0,73	3,63
03	5,00	1,90	0,40	0,65	1,00	4,99
04	5,20	2,70	0,40	0,75	1,55	8,07
05	24,00	3,00	0,40	0,80	1,80	43,20
06	6,00	1,90	0,40	0,65	1,00	5,99
07	4,00	1,00	0,40	0,55	0,48	1,90
08	13,35	1,60	0,40	0,65	0,84	11,21
09	6,05	1,00	0,40	0,55	0,48	2,87
<b>TOTAL=</b>						<b>83,01</b>

ESCAVAÇÃO

TRECHO	COMPRIMENTO	ALTURA MÉDIA (m)	LARGURA (m)		ÁREA SEÇÃO	VOLUME DO MURO (m³)
			SUPERIOR	INFERIOR		
01	3,00	0,54	0,50	0,27	0,81	
02	5,00	0,83	0,60	0,50	2,49	
03	5,00	0,83	0,65	0,54	2,70	
04	5,20	1,23	0,75	0,92	4,80	
05	24,00	1,23	0,80	0,98	23,62	
06	6,00	0,83	0,65	0,54	3,24	
07	4,00	0,74	0,55	0,41	1,63	
08	13,35	0,82	0,65	0,53	7,12	
09	6,05	0,74	0,55	0,41	2,46	
<b>TOTAL=</b>						<b>48,85</b>





OBJETO:

CONTRATAÇÃO DE EMPRESA ESPECIALIZADA PARA EXECUÇÃO DOS SERVIÇOS DE PAVIMENTAÇÃO E URBANIZAÇÃO EM DIVERSAS RUAS DO MUNICÍPIO DE SANTANA DO CARIRI-CE

CRONOGRAMA FÍSICO-FINANCEIRO

ITEM	FRENTE DE SERVIÇO	VALOR TOTAL	MÊS 1	MÊS 2	MÊS 3	MÊS 4	MÊS 5	MÊS 6
0	SERVIÇOS PRELIMINARES	R\$ 4.172,60	R\$ 4.172,60 100,00%	R\$ -	R\$ -	R\$ -	R\$ -	R\$ -
1	RUA 1 - DIST. ARAPORANGA	R\$ 30.243,91	R\$ -	R\$ -	R\$ -	R\$ -	R\$ -	R\$ 30.243,91 100,00%
2	RUA 2 - DIST. ARAPORANGA	R\$ 27.951,49	R\$ -	R\$ -	R\$ -	R\$ -	R\$ -	R\$ 27.951,49 100,00%
3	RUA 3 - DIST. ARAPORANGA	R\$ 30.355,77	R\$ -	R\$ -	R\$ -	R\$ -	R\$ -	R\$ 30.355,77 100,00%
4	RUA 1 - DIST. BREJO GRANDE - RUA SÃO JOSÉ	R\$ 129.205,75	R\$ -	R\$ -	R\$ -	R\$ -	R\$ 64.602,88 50,00%	R\$ 64.602,88 50,00%
5	RUA 1 - SÍTIO LATÃO	R\$ 16.428,80	R\$ -	R\$ -	R\$ -	R\$ -	R\$ -	R\$ 16.428,80 100,00%
6	REVITALIZAÇÃO MERCADO VELHO - CENTRO DE CONVIVÊNCIA. DIST. DOM LEME	R\$ 134.793,68	R\$ 33.698,42 25,00%	R\$ 33.698,42 25,00%	R\$ 33.698,42 25,00%	R\$ 33.698,42 25,00%	R\$ -	R\$ -
7	RUA ZIMAR CIDADE NUUVENS - SEDE	R\$ 19.064,91	R\$ 3.812,98 20,00%	R\$ 3.812,98 20,00%	R\$ 3.812,98 20,00%	R\$ 3.812,98 20,00%	R\$ 3.812,98 20,00%	R\$ -
8	RUA 01 - VILA DA CIDADANIA- SEDE	R\$ 23.342,68	R\$ 4.668,54 20,00%	R\$ 4.668,54 20,00%	R\$ 4.668,54 20,00%	R\$ 4.668,54 20,00%	R\$ 4.668,54 20,00%	R\$ -
9	RUA 02 - VILA DA CIDADANIA- SEDE	R\$ 23.566,49	R\$ 4.713,30 20,00%	R\$ 4.713,30 20,00%	R\$ 4.713,30 20,00%	R\$ 4.713,30 20,00%	R\$ 4.713,30 20,00%	R\$ -
10	RUA 03 - VILA DA CIDADANIA- SEDE	R\$ 11.463,70	R\$ 2.292,74 20,00%	R\$ 2.292,74 20,00%	R\$ 2.292,74 20,00%	R\$ 2.292,74 20,00%	R\$ 2.292,74 20,00%	R\$ -
11	RUA 04 - VILA DA CIDADANIA- SEDE	R\$ 32.956,87	R\$ 6.591,37 20,00%	R\$ 6.591,37 20,00%	R\$ 6.591,37 20,00%	R\$ 6.591,37 20,00%	R\$ 6.591,37 20,00%	R\$ -
12	RUA LUÍS GOMES LINARD - VILA DA CIDADANIA- SEDE	R\$ 46.880,62	R\$ 9.376,12 20,00%	R\$ 9.376,12 20,00%	R\$ 9.376,12 20,00%	R\$ 9.376,12 20,00%	R\$ 9.376,12 20,00%	R\$ -
13	RUA VICENTE MAIA - SEDE	R\$ 58.788,00	R\$ 11.757,60 20,00%	R\$ 11.757,60 20,00%	R\$ 11.757,60 20,00%	R\$ 11.757,60 20,00%	R\$ 11.757,60 20,00%	R\$ -
14	RUA EXPEDITO FRANCISCO DE BRITO - SEDE	R\$ 61.170,02	R\$ 12.234,00 20,00%	R\$ 12.234,00 20,00%	R\$ 12.234,00 20,00%	R\$ 12.234,00 20,00%	R\$ 12.234,00 20,00%	R\$ -
15	RUA MAURA DUARTE NUUVENS - SEDE	R\$ 38.247,15	R\$ 7.649,43 20,00%	R\$ 7.649,43 20,00%	R\$ 7.649,43 20,00%	R\$ 7.649,43 20,00%	R\$ 7.649,43 20,00%	R\$ -
16	PRAÇA RUA ACELINO ARRAES	R\$ 105.949,91	R\$ 26.487,48 25,00%	R\$ 26.487,48 25,00%	R\$ 26.487,48 25,00%	R\$ 26.487,48 25,00%	R\$ -	R\$ -
17	PRAÇA MARIA ELAÍLA PAIVA	R\$ 72.737,35	R\$ 18.184,34 25,00%	R\$ 18.184,34 25,00%	R\$ 18.184,34 25,00%	R\$ 18.184,34 25,00%	R\$ -	R\$ -
18	PRAÇA DOM LEME	R\$ 83.646,81	R\$ 20.911,70 25,00%	R\$ 20.911,70 25,00%	R\$ 20.911,70 25,00%	R\$ 20.911,70 25,00%	R\$ -	R\$ -
TOTAL MENSAL		R\$ 166.550,63	R\$ 162.378,03 17,51%	R\$ 162.378,03 17,08%	R\$ 162.378,03 17,08%	R\$ 162.378,03 17,08%	R\$ 127.698,96 13,43%	R\$ 169.582,85 17,83%
TOTAL ACUMULADO		R\$ 950.966,51	R\$ 166.550,63 17,51%	R\$ 328.928,65 34,59%	R\$ 491.306,68 51,66%	R\$ 653.684,70 68,74%	R\$ 781.383,67 82,17%	R\$ 950.966,51 100,00%







OBJETO: CONTRATAÇÃO DE EMPRESA ESPECIALIZADA PARA EXECUÇÃO DOS SERVIÇOS DE PAVIMENTAÇÃO E URBANIZAÇÃO EM DIVERSAS RUAS DO MUNICÍPIO DE SANTANA DO CARIRI-CE

CRONOGRAMA FÍSICO-FINANCEIRO - LOTE 1

ITEM	FRENTE DE SERVIÇO	VALOR TOTAL	MÊS 1	MÊS 2	MÊS 3	MÊS 4	MÊS 5	MÊS 6
0	SERVIÇOS PRELIMINARES	R\$ 3.338,08	R\$ 3.338,08	R\$ -	R\$ -	R\$ -	R\$ -	R\$ -
1	RUA 1 - DIST. ARAPORANGA	R\$ 30.243,91	R\$ -	R\$ -	R\$ -	R\$ -	R\$ -	R\$ 30.243,91
2	RUA 2 - DIST. ARAPORANGA	R\$ 27.951,49	R\$ -	R\$ -	R\$ -	R\$ -	R\$ -	R\$ 27.951,49
3	RUA 3 - DIST. ARAPORANGA	R\$ 30.355,77	R\$ -	R\$ -	R\$ -	R\$ -	R\$ -	R\$ 30.355,77
4	RUA 1 - DIST. BREJO GRANDE - RUA SÃO JOSÉ	R\$ 129.205,75	R\$ -	R\$ -	R\$ -	R\$ -	R\$ -	R\$ 129.205,75
5	RUA 1 - SÍTIO LATÃO	R\$ 16.428,80	R\$ -	R\$ -	R\$ -	R\$ -	R\$ -	R\$ 16.428,80
7	RUA ZIMAR CIDADE NUUVENS - SEDE	R\$ 19.064,91	R\$ 3.812,98	R\$ 3.812,98	R\$ 3.812,98	R\$ 3.812,98	R\$ 3.812,98	R\$ 16.428,80
8	RUA 01 - VILA DA CIDADANIA- SEDE	R\$ 23.342,68	R\$ 4.668,54	R\$ 4.668,54	R\$ 4.668,54	R\$ 4.668,54	R\$ 4.668,54	R\$ -
9	RUA 02 - VILA DA CIDADANIA- SEDE	R\$ 23.566,49	R\$ 4.713,30	R\$ 4.713,30	R\$ 4.713,30	R\$ 4.713,30	R\$ 4.713,30	R\$ -
10	RUA 03 - VILA DA CIDADANIA- SEDE	R\$ 11.463,70	R\$ 2.292,74	R\$ 2.292,74	R\$ 2.292,74	R\$ 2.292,74	R\$ 2.292,74	R\$ -
11	RUA 04 - VILA DA CIDADANIA- SEDE	R\$ 32.956,87	R\$ 6.591,37	R\$ 6.591,37	R\$ 6.591,37	R\$ 6.591,37	R\$ 6.591,37	R\$ -
12	RUA LUÍS GOMES LINARD - VILA DA CIDADANIA- SEDE	R\$ 46.880,62	R\$ 9.376,12	R\$ 9.376,12	R\$ 9.376,12	R\$ 9.376,12	R\$ 9.376,12	R\$ -
13	RUA VICENTE MAIA - SEDE	R\$ 58.788,00	R\$ 11.757,60	R\$ 11.757,60	R\$ 11.757,60	R\$ 11.757,60	R\$ 11.757,60	R\$ -
14	RUA EXPEDITO FRANCISCO DE BRITO - SEDE	R\$ 61.170,02	R\$ 12.234,00	R\$ 12.234,00	R\$ 12.234,00	R\$ 12.234,00	R\$ 12.234,00	R\$ -
15	RUA MAURA DUARTE NUUVENS - SEDE	R\$ 38.247,15	R\$ 7.649,43	R\$ 7.649,43	R\$ 7.649,43	R\$ 7.649,43	R\$ 7.649,43	R\$ -
TOTAL MENSAL		R\$ 66.434,17	R\$ 66.434,17	R\$ 63.096,09	R\$ 63.096,09	R\$ 63.096,09	R\$ 127.698,96	R\$ 169.582,85
TOTAL ACUMULADO		R\$ 553.004,24	R\$ 66.434,17	R\$ 129.530,26	R\$ 192.626,34	R\$ 255.722,43	R\$ 383.421,40	R\$ 553.004,24
			12,01%	23,42%	34,83%	46,24%	69,33%	100,00%
			12,01%	23,42%	34,83%	46,24%	69,33%	100,00%



**PREFEITURA MUNICIPAL DE SANTANA DO CARIRI-CE**

- SECRETARIA MUNICIPAL DE OBRAS E SERVIÇOS PÚBLICOS

CNPJ: 07.597.347/0001-02  
 Rua Dr. José Augusto de Araújo  
 nº 387, Centro, CEP: 63190-000  
 Tel.: (88) 3545 1180



**OBJETO:** CONTRATAÇÃO DE EMPRESA ESPECIALIZADA PARA EXECUÇÃO DOS SERVIÇOS DE PAVIMENTAÇÃO E URBANIZAÇÃO EM DIVERSAS RUAS DO MUNICÍPIO DE SANTANA DO CARIRI-CE

**CRONOGRAMA FÍSICO-FINANCEIRO - LOTE 2**

ITEM	FRETE DE SERVIÇO	VALOR TOTAL	MÊS					
			MÊS 1	MÊS 2	MÊS 3	MÊS 4		
0	SERVIÇOS PRELIMINARES	R\$ 834,52	R\$ 834,52	100,00%	R\$ -	R\$ -	R\$ -	R\$ -
6	REVITALIZAÇÃO MERCADO VELHO - CENTRO DE CONVIVÊNCIA - DIST. DOM LEME	R\$ 134.793,68	R\$ 33.698,42	25,00%	R\$ 33.698,42	25,00%	R\$ 33.698,42	25,00%
16	PRAÇA RUA ACELINO ARRAES	R\$ 105.949,91	R\$ 26.487,48	25,00%	R\$ 26.487,48	25,00%	R\$ 26.487,48	25,00%
17	PRAÇA MARIA ELAÍLA PAIVA	R\$ 72.737,35	R\$ 18.184,34	25,00%	R\$ 18.184,34	25,00%	R\$ 18.184,34	25,00%
18	PRAÇA DOM LEME	R\$ 88.646,81	R\$ 20.911,70	25,00%	R\$ 20.911,70	25,00%	R\$ 20.911,70	25,00%

<b>TOTAL MENSAL</b>	R\$ 100.116,46	25,16%	R\$ 99.281,94	24,95%	R\$ 99.281,94	24,95%	R\$ 99.281,94	24,95%
<b>TOTAL ACUMULADO</b>	R\$ 100.116,46	25,16%	R\$ 199.398,40	50,10%	R\$ 298.680,33	75,05%	R\$ 397.962,27	100,00%







OBJETO: CONTRATAÇÃO DE EMPRESA ESPECIALIZADA PARA EXECUÇÃO DOS SERVIÇOS DE PAVIMENTAÇÃO E URBANIZAÇÃO EM DIVERSAS RUAS DO MUNICÍPIO DE SANTANA DO CARIRI-CE

COMPOSIÇÃO DE BONIFICAÇÕES E DESPESAS INDIRETAS (B.D.I.)

FÓRMULA	DESCRIÇÃO	TAXA	REFERÊNCIA
AC	TAXA DE RATEIO DA ADMINISTRAÇÃO CENTRAL	3,80%	Grupo Construção de Rodovias - 1º Quartil - Faixas de referência constantes do Acórdão 2.622/2013
S+G	TAXA REPRESENTATIVA DE SEGUROS E GARANTIA	0,32%	Grupo Construção de Rodovias - 1º Quartil - Faixas de referência constantes do Acórdão 2.622/2013
R	RISCOS E IMPREVISTOS	0,50%	Grupo Construção de Rodovias - 1º Quartil - Faixas de referência constantes do Acórdão 2.622/2013
DF	DESPESAS FINANCEIRAS	1,02%	Grupo Construção de Rodovias - 1º Quartil - Faixas de referência constantes do Acórdão 2.622/2013
L	LUCRO	5,63%	
I	TRIBUTOS	6,65%	
ISS	IMPOSTO SOBRE SERVIÇOS	5,00%	Item 7/Anexo II/Pág. 100/ CTM Santana do Cariri-CE : "Serviços relativos a engenharia, arquitetura, geologia, urbanismo, construção civil, manutenção, limpeza, meio ambiente, saneamento e congêneres
BC ISS	BASE CÁLCULO ISS	60,00%	Base de cálculo relativa ao referido serviço excluso valor alusivo aos materiais não produzidos no local
PIS	PROGRAMA DE INTEGRAÇÃO SOCIAL	0,65%	
COFINS	CONTRIBUIÇÃO PARA FINANCIAMENTO DA SEGURIDADE SOCIAL	3,00%	
CPRB	CONTRIBUIÇÃO PREVIDENCIÁRIA SOBRE A RECEITA BRUTA	0,00%	Orçamento sem desoneração

FÓRMULA

$$BDI = \left[ \frac{(1 + (AC + S + R + G)) / (1 + DF)(1 + L) - 1}{(1 - I)} \right] \times 100$$

Em que:

AC é a taxa de rateio da administração central;

S é uma taxa representativa de seguros;

R corresponde aos riscos e imprevistos;

G é a taxa que representa o ônus das garantias exigidas em edital;

DF é a taxa representativa das despesas financeiras;

L corresponde à remuneração bruta do construtor;

I é a taxa representativa dos tributos incidentes sobre o preço de venda (PIS, Cofins, CPRB e ISS).

BONIFICAÇÕES E DESPESAS INDIRETAS

**19,600%**



OBJETO: **CONTRATAÇÃO DE EMPRESA ESPECIALIZADA PARA EXECUÇÃO DOS SERVIÇOS DE PAVIMENTAÇÃO E URBANIZAÇÃO EM DIVERSAS RUAS DO MUNICÍPIO DE SANTANA DO CARIRI-CE**

**QUADRO RESUMO DE COTAÇÕES**

DATA: 16/01/2020

CÓD. REF.	DESCRIÇÃO	UND.	EMPRESA	PREÇO UNIT.
COTAÇÃO 03	PEDRA CARIRI ESPESSURA 1,5-4cm	M2	Souza Pedras - CNPJ 04.084.577/0001-80 - Telefone (88) 3545-1141 - Contato Jonas F de Souza	R\$ 10,00
			Pedreira Três irmãos - CNPJ 19.052.308/0001-09- Telefone (88) 3546-1252 - Contato Alexandre Pereira	R\$ 6,00
			Comércio de Pedras Alencar - CNPJ 05.413.798/0001-17 - Telefone (88) 9 9954-4390 - Contato Idemar Alencar	R\$ 10,00
VALOR MEDIANA				R\$ 8,67

CÓD. REF.	DESCRIÇÃO	UND.	EMPRESA	PREÇO UNIT.
COTAÇÃO 04	PEDRA CARIRI AMARELADA ESPESSURA 2CM RETIFICADA	M2	Souza Pedras - CNPJ 04.084.577/0001-80 - Telefone (88) 3545-1141 - Contato Jonas F de Souza	R\$ 15,00
			Pedreira Três irmãos - CNPJ 19.052.308/0001-09- Telefone (88) 3546-1252 - Contato Alexandre Pereira	R\$ 12,00
			Comércio de Pedras Alencar - CNPJ 05.413.798/0001-17 - Telefone (88) 9 9954-4390 - Contato Idemar Alencar	R\$ 15,00
VALOR MEDIANA				R\$ 14,00





OBJETO: CONTRATAÇÃO DE EMPRESA ESPECIALIZADA PARA EXECUÇÃO DOS SERVIÇOS DE PAVIMENTAÇÃO E URBANIZAÇÃO EM DIVERSAS RUAS DO MUNICÍPIO DE SANTANA DO CARIRI-CE

QUADRO RESUMO DE COTAÇÕES

CÓD. REF.	DESCRIÇÃO	UND.	EMPRESA	PREÇO UNIT.
COTAÇÃO 05 (VM-05)	PLAFON LED EMBUTIR QUADRADO 40X40CM 36W LUZ 6000K BIVOLT BRANCO FRIO FLUXO LUMINOSO: 2.340LM	UN	Boreal LED CNPJ 17.461.792/0001-02 <a href="https://www.borealled.com.br/plafon-led-embutir-quadrado-40x40cm-36w-luz-6000k-ctb">https://www.borealled.com.br/plafon-led-embutir-quadrado-40x40cm-36w-luz-6000k-ctb</a> (Frete incluso)	R\$ 104,71
VALOR MEDIANA				R\$ 104,71

CÓD. REF.	DESCRIÇÃO	UND.	EMPRESA	PREÇO UNIT.
COTAÇÃO 06 (VM-06)	PLAFON LED EMBUTIR 6W QUADRADO 12X12CM BIVOLT BRANCO FRIO FLUXO LUMINOSO: 600LM	UN	Boreal LED CNPJ 17.461.792/0001-02 <a href="https://www.borealled.com.br/plafon-led-embutir-quadrado-6w-branco-frio">https://www.borealled.com.br/plafon-led-embutir-quadrado-6w-branco-frio</a> (Frete incluso)	R\$ 51,27
VALOR MEDIANA				R\$ 51,27

OBJETO: CONTRATAÇÃO DE EMPRESA ESPECIALIZADA PARA EXECUÇÃO DOS SERVIÇOS DE PAVIMENTAÇÃO E URBANIZAÇÃO EM DIVERSAS RUAS DO MUNICÍPIO DE SANTANA DO CARIRI-CE

COMPOSIÇÃO DE CUSTO UNITÁRIO NÃO-SINAPI/SEINFRA



PMSC-01	SEINFRA C1863	REVESTIMENTO EM MOSAICO DE PEDRA CARIRI ESPESSURAS 1,5-4cm	UNID.	COEFICIENTE (Q)	PREÇO UNIT. =TRUNCAR(VT/Q;2)	TOTAL VT=A+B+C+D
			M2	1,00	R\$ 31,08	R\$ 31,08
<b>A MAO DE OBRA</b>						
	10044	AJUDANTE DE GRANITEIRO/MARMORISTA	H	0,2500	R\$ 16,28	Total: R\$ 11,11
	11227	GRANITEIRO/MAMORISTA	H	0,3500	R\$ 20,10	R\$ 4,07
<b>B EQUIPAMENTOS</b>						
						Total: R\$ -
<b>C MATERIAIS</b>						
	COTAÇÃO 01	PEDRA CARIRI ESPESSURA 1,5-4cm	M2	1,0500	R\$ 8,67	Total: R\$ 19,98
	10108	AREIA GROSSA	M3	0,0304	R\$ 55,00	R\$ 9,10
	10441	CAL HIDRATADA	KG	4,5500	R\$ 1,10	R\$ 1,67
	10805	CIMENTO PORTLAND	KG	9,1300	R\$ 0,46	R\$ 5,01
						R\$ 4,20
<b>D SERVIÇOS</b>						
						Total: R\$ -
						R\$ -
						R\$ -

PMSC-02		REFORÇO EM LINHA DE MADEIRA UTILIZANDO BARRA CHATA METÁLICA	UNID.	COEFICIENTE (Q)	PREÇO UNIT. =TRUNCAR(VT/Q;2)	TOTAL VT=A+B+C+D
			M	1,00	R\$ 113,66	R\$ 113,66
<b>A MAO DE OBRA</b>						
	88239	AJUDANTE DE CARPINTEIRO COM ENCARGOS COMPLEMENTARES	H	1,5000	R\$ 16,08	Total: R\$ 51,50
	88261	CARPINTEIRO DE ESQUADRIA COM ENCARGOS COMPLEMENTARES	H	1,5000	R\$ 18,25	R\$ 24,12
<b>B EQUIPAMENTOS</b>						
						Total: R\$ -
<b>C MATERIAIS</b>						
	546	BARRA DE FERRO RETANGULAR, BARRA CHATA (QUALQUER DIMENSAO)	KG	10,1200	R\$ 5,23	Total: R\$ 62,17
	12526	PARAFUSO C/PORCA E ARRUELA DE 5/16X3 1/2"	UN	11,0000	R\$ 0,84	R\$ 52,93
<b>D SERVIÇOS</b>						
						Total: R\$ -
						R\$ -
						R\$ -



OBJETO: CONTRATAÇÃO DE EMPRESA ESPECIALIZADA PARA EXECUÇÃO DOS SERVIÇOS DE PAVIMENTAÇÃO E URBANIZAÇÃO EM DIVERSAS RUAS DO MUNICÍPIO DE SANTANA DO CARIRI-CE

COMPOSIÇÃO DE CUSTO UNITÁRIO NÃO-SINAPI/SEINFRA

PMSC-03	SEINFRA C1863 ADAPTADA	DESCRÇÃO	UNID.	COEFICIENTE (Q)	PREÇO UNIT. =TRUNCAR(VT/Q;2)	TOTAL VT=A+B+C+D
		PEDRA CARIRI ESP.= 2cm, C/ ARGAMASSA MISTA DE CIMENTO CAL HIDRATADA E AREIA - ADAPTADA	M2	1,00	R\$ 36,68	R\$ 36,68
<b>A MAO DE OBRA</b>						<b>Total: R\$ 11,11</b>
	I0044	AJUDANTE DE GRANITEIRO/MARMORISTA	H	0,2500	R\$ 16,28	R\$ 4,07
	I1227	GRANITEIRO/MAMORISTA	H	0,3500	R\$ 20,10	R\$ 7,04
<b>B EQUIPAMENTOS</b>						<b>Total: R\$ -</b>
<b>C MATERIAIS</b>						<b>Total: R\$ 25,58</b>
	COTAÇÃO 01	PEDRA CARIRI ESPESSURA 1,5-4cm	M2	1,0500	R\$ 14,00	R\$ 14,70
	I0108	AREIA GROSSA	M3	0,0304	R\$ 55,00	R\$ 1,67
	I0441	CAL HIDRATADA	KG	4,5500	R\$ 1,10	R\$ 5,01
	I0805	CIMENTO PORTLAND	KG	9,1300	R\$ 0,46	R\$ 4,20
						R\$ -
<b>D SERVIÇOS</b>						<b>Total: R\$ -</b>
						R\$ -
						R\$ -

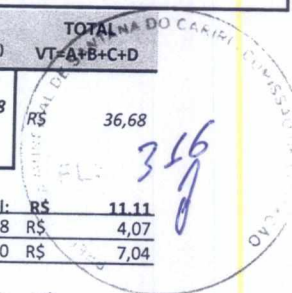



OBJETO: CONTRATAÇÃO DE EMPRESA ESPECIALIZADA PARA PRESTAÇÃO DE SERVIÇOS CONTÍNUOS DE APOIO, ADEQUAÇÃO E MANUTENÇÃO PREDIAL CORRETIVA, PREVENTIVA E EMERGENCIAL, DAS EDIFICAÇÕES PÚBLICAS DO MUNICÍPIO DE SANTANA DO CARIRI-CE, EXCLUSO MATERIAIS.

COMPOSIÇÃO DE ENCARGOS SOCIAIS

SINAPI - Composição de Encargos Sociais



CEARA

VIGÊNCIA A PARTIR DE 10/2018

ENCARGOS SOCIAIS SOBRE A MÃO DE OBRA						
CÓDIGO	DESCRIÇÃO	COM DESONERAÇÃO		SEM DESONERAÇÃO		
		HORISTA	MENSALISTA	HORISTA	MENSALISTA	
		%	%	%	%	
<b>GRUPO A</b>						
A1	INSS	0,00%	0,00%	20,00%	20,00%	
A2	SESI	1,50%	1,50%	1,50%	1,50%	
A3	SENAI	1,00%	1,00%	1,00%	1,00%	
A4	INCRA	0,20%	0,20%	0,20%	0,20%	
A5	SEBRAE	0,60%	0,60%	0,60%	0,60%	
A6	Salário Educação	2,50%	2,50%	2,50%	2,50%	
A7	Seguro Contra Acidentes de Trabalho	3,00%	3,00%	3,00%	3,00%	
A8	FGTS	8,00%	8,00%	8,00%	8,00%	
A9	SECONCI	0,00%	0,00%	0,00%	0,00%	
<b>A</b>	<b>Total</b>	<b>16,80%</b>	<b>16,80%</b>	<b>36,80%</b>	<b>36,80%</b>	
<b>GRUPO B</b>						
B1	Repouso Semanal Remunerado	17,85%	Não incide	17,85%	Não incide	
B2	Feriados	3,71%	Não incide	3,71%	Não incide	
B3	Auxílio - Enfermidade	0,92%	0,71%	0,92%	0,71%	
B4	13º Salário	10,83%	8,33%	10,83%	8,33%	
B5	Licença Paternidade	0,07%	0,06%	0,07%	0,06%	
B6	Faltas Justificadas	0,72%	0,56%	0,72%	0,56%	
B7	Dias de Chuvas	1,55%	Não incide	1,55%	Não incide	
B8	Auxílio Acidente de Trabalho	0,11%	0,09%	0,11%	0,09%	
B9	Férias Gozadas	9,18%	7,07%	9,18%	7,07%	
B10	Salário Maternidade	0,03%	0,02%	0,03%	0,02%	
<b>B</b>	<b>Total</b>	<b>44,97%</b>	<b>16,84%</b>	<b>44,97%</b>	<b>16,84%</b>	
<b>GRUPO C</b>						
C1	Aviso Prévio Indenizado	5,60%	4,31%	5,60%	4,31%	
C2	Aviso Prévio Trabalhado	0,13%	0,10%	0,13%	0,10%	
C3	Férias Indenizadas	4,40%	3,39%	4,40%	3,39%	
C4	Depósito Rescisão Sem Justa Causa	4,81%	3,70%	4,81%	3,70%	
C5	Indenização Adicional	0,47%	0,36%	0,47%	0,36%	
<b>C</b>	<b>Total</b>	<b>15,41%</b>	<b>11,86%</b>	<b>15,41%</b>	<b>11,86%</b>	
<b>GRUPO D</b>						
D1	Reincidência de Grupo A sobre Grupo B	7,55%	2,83%	16,55%	6,20%	
D2	Reincidência de Grupo A sobre Aviso Prévio Trabalhado e Reincidência do FGTS sobre Aviso Prévio Indenizado	0,47%	0,36%	0,50%	0,38%	
<b>D</b>	<b>Total</b>	<b>8,02%</b>	<b>3,19%</b>	<b>17,05%</b>	<b>6,58%</b>	
<b>TOTAL(A+B+C+D)</b>		<b>85,20%</b>	<b>48,69%</b>	<b>114,23%</b>	<b>72,08%</b>	

Fonte: Informação Dias de Chuva - INMET





PREFEITURA MUNICIPAL DE  
**SANTANA  
DO CARIRI**  
A UNIÃO FAZ A FORÇA



**DESENHOS ARQUITETÔNICOS**



APROVO	APROVO
_____ PROP.  _____ PROJ.  _____ EXEC.	APROVO

REV.	DESCRIÇÃO	DATA	DESENHO	APROV.
R00	Emissão Inicial		-	-

**SECRETARIA DE OBRAS**

**Projeto:**  
**PAVIMENTAÇÃO E URBANIZAÇÃO**

**Título:**  
 Planta Situação – Rua 01 – Distrito de Araporanga  
 Pavimentação e Urbanização de Santana do Cariri

**Desenho / Resp. Técnico:**  
 Engº João Lucas Barros Tomoteo - CREA/CE 51798

**Data:** Fevereiro / 2020      **Escala:** INDICADA

**Prancha:**  
 01 / 01