



CERRALAB

PREFEITURA MUNICIPAL DE SANTANA DO CARIRI-CE
 O PREFEIRO DA PREFEITURA MUNICIPAL DE SANTANA DO CARIRI, CE
 SECRETARIA DE SAÚDE
 PROCESSO ADMINISTRATIVO Nº. 27012020/02
 Ref. PREÇÃO ELETRÔNICO N.º 02.03.1-20/PE

Interior: Pregão, tendo examinado o Edital do Pregão Eletrônico nº 02.03.1-20/PE, apresentamos a presente proposta para aquisição de material ambulatorial para a atenção primária da Secretaria de Saúde do Município de Santana do Cariri, CE, pelo valor total de R\$ 41.899,85 (quarenta e um mil e oitocentos e noventa e nove reais e oitenta e cinco centavos), conforme planilha de preços, anexa.

sendo:

ITEM	Item	Lot nº 001 - LOTE 1 - INSTRUMENTOS DE MEDIÇÃO	DESCRIÇÃO	MARCA	UNID.	QNT.	V. UNIT	V. TOTAL	V. UNIT P/ EXTENSO	V. TOTAL P/ EXTENSO	
0001	BALANÇA ANTROPOMETRICA 300 QUILOS DIGITAL.			WELAMY	UNIDADE	9.000	R\$ 978,00	R\$ 8.802,00	setecenta e oito reais e novecentos e noventa e oito centavos	oitto mil e oitocentos e dois reais	
	Especificação: BALANÇA ANTROPOMETRICA 300 QUILOS DIGITAL.										
0002	BALANÇA DIGITAL DE BANHEIRO.			G-TECH	UNIDADE	9.000	R\$ 69,50	R\$ 625,50	sessenta e nove reais e cinquenta centavos	seiscentos e vinte e cinco reais e cinquenta centavos	
	Especificação: BALANÇA DIGITAL DE BANHEIRO										
0003	BALANÇA PESA BEBE.			WELAMY	UNIDADE	50.000	R\$ 637,00	R\$ 31.850,00	seiscentos e trinta e sete reais	trinta e um mil e oitocentos e cinquenta reais	
	Especificação: BALANÇA PESA BEBE										
0004	BALANÇA DIGITAL DE BANHEIRO 150KG			G-TECH	UNIDADE	9.000	R\$ 69,15	R\$ 622,35	sessenta e nove reais e quinze centavos	seiscentos e vinte e dois reais e quinze centavos	
	Especificação: BALANÇA DIGITAL DE BANHEIRO, 150 KG										
	VALOR GLOBAL							R\$ 41.899,85			

quarenta e um mil e oitocentos e noventa e nove reais e oitenta e cinco centavos.

R\$ 41.899,85

CRALAB SAÚDE ATACADO EIRELI-ME - CNPJ: 09.632.818/0001-00



(Handwritten signatures and initials)



CRALAB SAÚDE ATACADO EIRELI-ME
RUA SANTA ROSA Nº 960/ BAIRRO SALISIANOS, JUAZEIRO DO NORTE-CE

CNPJ: 09.632.818/0001-00
email:licitacao@oudirek.com

/ Fax: (89) 3085-3105

Nome Legal: JOSÉ INÁCIO DE OLIVEIRA FILHO

Estado: BRASIL

Nome: CASADO

Nome: ENPREFESARIO

258239 SSP-CE

0031.833-04

ou: RUA JOSÉ MOURA LINS Nº 307 "A", BAIRRO SANTO ANTÔNIO, JUAZEIRO DO NORTE-CE

BRASIL, Nº 1 Agência: 0094-9 Conta Corrente: 36.563-7 Local: CRATO-CE

o preposto para o atendimento das solicitações da Contratante:
INÁCIO DE OLIVEIRA FILHO

o da Proposta: 60 (sessenta) dias, contados da data de sua emissão,
e Garantia, conforme edital e contrato.

ções que, assumindo o compromisso de executar os serviços nos seus termos, bem como de fornecer os materiais, equipamentos, ferramentais
e os necessários, em quantidades e qualidades adequadas a perfeita execução contratual, promovendo, quando requerido, sua substituição.

JUAZEIRO DO NORTE-CE, 31 DE MARÇO DE 2020

José Inácio de Oliveira Filho
José Inácio de Oliveira Filho
CNPJ: 09.632.818.0001-00
CPF: 519.631.833-04

CRALAB SAÚDE ATACADO EIRELI-ME - CNPJ: 09.632.818/0001-00

RUA SANTA ROSA, 960 - SALISIANOS, CEP: 63.050-206 - JUAZEIRO DO NORTE/CE



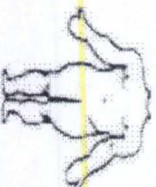

CRAI LAB

A PREFEITURA MUNICIPAL DE SANTANA DO CARIRI-CE
AO PREGOEIRO DA PREFEITURA MUNICIPAL DE SANTANA DO CARIRI, CE
SECRETARIA DE SAÚDE
PROCESSO ADMINISTRATIVO Nº: 27012020/02
Ref. PREGÃO ELETRÔNICO N.º 02.03.1-20/PE

Senhor Pregoeiro, tendo examinado o Edital do Pregão Eletrônico n.º 02.03.1-20/PE, apresentamos a presente proposta para aquisição de material ambulatorial para a atenção primária da Secretaria de Saúde do Município de Santana do Cariri, CE, pelo valor total de R\$ 43.500,00 (quarenta e três mil e quinhentos reais) conforme planilha de preços, anexa

PROPOSTA CONSOLIDADA

Sendo:

ITEM	DESCRIÇÃO	MARCA	UNID.	QNT.	V. UNIT	V. TOTAL	V. UNIT P/ EXTENSO	V. TOTAL P/ EXTENSO
0003	LOTE Nº 003 - LOTE III - FARMACOLÓGICO I							
0001	ÁCIDO ACÉTICO 2%	PROC9	LITRO	24,000	R\$ 8,30	R\$ 199,20	oito reais e trinta centavos	cento e noventa e nove reais e vinte centavos
0002	ÁCIDO ACÉTICO A 5% FRASCO COM 1 LITRO	PROC9	FRASCO	24,000	R\$ 11,05	R\$ 265,20	onze reais e cinco centavos	duzentos e sessenta e cinco reais e vinte centavos
0003	ÁGUA DESTILADA GALÃO C 5 LT	FORTSAN	GALÃO	250,000	R\$ 11,20	R\$ 2.800,00	onze reais e vinte centavos	dois mil e oitocentos reais
	Especificação : GALÃO C 5 LT							
0004	ÁGUA OXIGENADA DE 1L FRASCO C 1 LITRO	RIO QUÍMICA	FRASCO	110,000	R\$ 12,50	R\$ 1.375,00	doze reais e cinquenta centavos	mil trezentos e setenta e cinco reais
	Especificação : FRASCO C 1 LITRO							
0005	ÁLCOOL A 70% FRASCO C 1 LITRO	CICLO FARMA	FRASCO	400,000	R\$ 7,20	R\$ 2.880,00	sete reais e vinte centavos	dois mil, oitocentos e oitenta reais
	Especificação : FRASCO C 1 LITRO							

CRAI LAB SAÚDE ATACADO EIRELI-ME - CNPJ: 09.632.818/0001-00
RUA SANTA ROSA, 960 - SALESIANOS. CEP: 63.050-206 - JUAZEIRO DO NORTE/CE
Telefone: (88) 3085.3105 - Email: craialab.licitacao@outlook.com



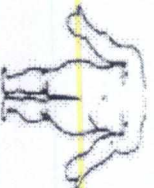

CRALAB

0006	ALCOOL A 70% EM GEL FRASCO C 1 LITRO Especificação : FRASCO C 1 LITRO	FORTSAN	FRASCO	310,000	R\$	13,45	R\$	4.169,50	treze reais e quarenta e cinco centavos	quatro mil, cento e sessenta e nove reais e cinquenta centavos
0007	ALCOOL ABSOLUTO, 1 LITRO Especificação : ALCOOL ABSOLUTO, 1 LITRO	CICLO FARMA	LITRO	250,000	R\$	6,40	R\$	1.600,00	seis reais e quarenta centavos	mil e seiscentos reais
0008	CI OREXIDINA 2% - SOLUÇÃO AQUOSA FRASCO C 1 LITRO Especificação : FRASCO C 1 LITRO	RIO QUIMICA	FRASCO	200,000	R\$	16,00	R\$	3.200,00	dezesseis reais	três mil e duzentos reais
0009	DETERGENTE ENZIMÁTICO - 1 LITRO FRASCO COM 1 LITRO Especificação : FRASCO COM 1 LITRO	FORTSAN	FRASCO	230,000	R\$	32,00	R\$	7.360,00	trinta e dois reais	sete mil, trezentos e sessenta reais
0010	ÉTER SULFÚRICO FRASCO 1L Especificação : ÉTER SULFÚRICO FRASCO EM VIDRO COM 1L	RIO QUIMICA	LITRO	20,000	R\$	31,04	R\$	620,80	trinta e um reais e quatro centavos	seiscientos e vinte reais e oitenta centavos
0011	GEL P/ USG (LITRO) FRASCO COM 1 LITRO Especificação : FRASCO COM 1 LITRO	FORTSAN	FRASCO	150,000	R\$	6,25	R\$	937,50	seis reais e vinte e cinco centavos	novecientos e trinta e sete reais e
0012	GLUTARADEILDO 32 DIAS SOLUÇÃO 2% + ATIVADOR, FRASCO 1 LITRO Especificação : GLUTARADEILDO 32 DIAS SOLUÇÃO 2% + ATIVADOR, FRASCO 1 LITRO	RIO QUIMICA	FRASCO	350,000	R\$	18,60	R\$	6.510,00	dezoito reais e sessenta centavos	seis mil, quinhentos e dez reais
0013	GLUTARADEILDO 32 DIAS SOLUÇÃO 2% + ATIVADOR, FRASCO 5 LITROS Especificação : GLUTARADEILDO 32 DIAS SOLUÇÃO 2% + ATIVADOR, FRASCO 5 LITROS	RIO QUIMICA	FRASCO	24,000	R\$	61,45	R\$	1.474,80	sessenta e um reais e quarenta e cinco centavos	mil quatrocentos e setenta e quatro reais e oitenta centavos

[Handwritten signature]

CRALAB SAÚDE ATACADO EIRELI-ME - CNPJ: 09.632.818/0001-00
RUA SANTA ROSA, 960 - SALESIANOS, CEP: 63.050-206 - JUAZEIRO DO NORTE/CE
Telefone: (88) 3085.3105 - Email: cralab.licitacao@outlook.com



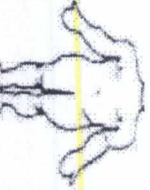

CRALAB

0014	SABONETE LÍQUIDO C/ GLICERINA FRASCO C 1 LITRO	RIOQUÍMICA	LITRO	830,000	R\$	10,60	R\$	8.798,00	dez reais e sessenta centavos	oito mil, setecentos e noventa e oito reais
0015	ABSORVENTE HIGIÊNICO LONGA P USO HOSPITALAR PACOTE C 20 UNIDADES	DRY	PACOTE	100,000	R\$	13,10	R\$	1.310,00	treze reais e dez centavos	mil trezentos e dez reais
Especificação : ABSORVENTE HIGIÊNICO LONGA P USO HOSPITALAR PACOTE C 20 UNIDADES					VALOR GLOBAL		R\$	43.500,00		
quarenta e três mil e quinhentos reais										

VALOR GLOBAL DA PROPOSTA: R\$ 43.500,00

quarenta e três mil e quinhentos reais

Proponente: CRALAB SAÚDE ATACADO EIRELI-ME
 Endereço: RUA SANTA ROSA Nº 960/ BAIRRO SALESIANOS, JUAZEIRO DO NORTE-CE
 CNPJ: 09.632.818/0001-00
 E-mail: cralab.licitacao@outlook.com
 Telefone/ Fax: (88) 3085-3105
 Representante Legal: JOSÉ INÁCIO DE OLIVEIRA FILHO
 Nacionalidade: BRASILEIRO
 Estado Civil: CASADO
 Profissão: EMPRESÁRIO
 RG: 171258289 - SSP-CE
 CPF: 519.631.833-04
 Domicílio: RUA JOSÉ MOURA LINS Nº 307 "A", BAIRRO SANTO ANTÔNIO, JUAZEIRO DO NORTE-CE

Banco: BRASIL Nº1 Agência: 0094-9 Conta Corrente: 36.563-7 Local: CRATO-CE

Nome do preposto para o atendimento das solicitações da Contratante:
 JOSÉ INÁCIO DE OLIVEIRA FILHO

Validade da Proposta: 60 (sessenta) dias, contados da data de sua emissão.
 Prazo de Garantia, conforme edital e contrato.

CRALAB SAÚDE ATACADO EIRELI-ME - CNPJ: 09.632.818/0001-00
 RUA SANTA ROSA, 960 - SALESIANOS. CEP: 63.050-206 - JUAZEIRO DO NORTE/CE
 Telefone: (88) 3085.3105 - Email: cralab.licitacao@outlook.com



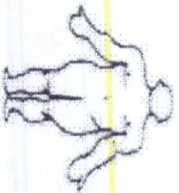

CRALAB

Declaramos que, assumimos o compromisso de executar os serviços nos seus termos, bem como de fornecer os materiais, equipamentos, ferramentais e utensílios necessários, em quantidades e qualidades adequadas à perfeita execução contratual, promovendo, quando requerido, sua substituição.

JUAZEIRO DO NORTE-CE, 26 DE MARÇO DE 2020

Jose Fúgenes de Azevedo Neto

CRALAB
CRALAB SAÚDE ATACADO EIRELI - ME
CNPJ: 09.632.818/0001-00

CRALAB SAÚDE ATACADO EIRELI-ME - CNPJ: 09.632.818/0001-00
RUA SANTA ROSA, 960 - SALESIANOS, CEP: 63.050-206 - JUAZEIRO DO NORTE/CE
Telefone: (88) 3085.3105 - Email: cralab.licitacao@outlook.com



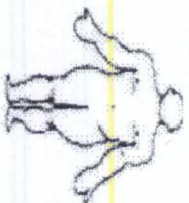

CRALAB

À PREFEITURA MUNICIPAL DE SANTANA DO CARIRI-CE
AO PREGOIRO DA PREFEITURA MUNICIPAL DE SANTANA DO CARIRI, CE
SECRETARIA DE SAÚDE
PROCESSO ADMINISTRATIVO Nº: 27012020/02
Ref. PREGÃO ELETRÔNICO N.º 02.03.1-20/PE

Senhor Pregoeiro, tendo examinado o Edital do Pregão Eletrônico n.º 02.03.1-20/PE, apresentamos a presente proposta para aquisição de material ambulatorial para a atenção primária da Secretaria de Saúde do Município de Santana do Cariri, CE, pelo valor total de R\$ 68.535,65(sessenta e oito mil e quinhentos e trinta e cinco reais e sessenta e cinco centavos) conforme planilha de preços, anexa.

PROPOSTA CONSOLIDADA

Sendo:

ITEM	DESCRIÇÃO	MARCA	UNID.	QNT.	V. UNIT	V. TOTAL	V. UNIT P/ EXTENSO	V. TOTAL P/ EXTENSO
0004	Lote Nº 004 - LOTE IV - FARMACOLÓGICO II							
0001	AGULHA DESCARTÁVEL 13 X 4,5 CX C 100 UNIDADES Especificação : CX C 100 UNIDADES	INJEX	CAIXA	25,000	R\$ 9,45	R\$ 236,25	noze reais e quarenta e cinco centavos	duzentos e trinta e seis reais e vinte e cinco centavos
0002	AGULHA DESCARTÁVEL 20 X 5,5 CX C 100 UNIDADES Especificação : CX C 100 UNIDADES	INJEX	CAIXA	40,000	R\$ 9,45	R\$ 378,00	noze reais e quarenta e cinco centavos	trezentos e setenta e oito reais
0003	AGULHA DESCARTÁVEL 25 X 7 CX C 100 UNIDADES Especificação : CX C 100 UNIDADES	INJEX	CAIXA	310,000	R\$ 9,45	R\$ 2.929,50	noze reais e quarenta e cinco centavos	dois mil, novecentos e vinte e nove reais e cinquenta centavos
0004	AGULHA DESCARTÁVEL 25 X 8 CX C 100 UNIDADES Especificação : CX C 100 UNIDADES	INJEX	CAIXA	230,000	R\$ 9,45	R\$ 2.173,50	noze reais e quarenta e cinco centavos	dois mil, cento e setenta e três reais e cinquenta centavos

CRALAB SAÚDE ATACADO EIRELI-ME - CNPJ: 09.632.818/0001-00
RUA SANTA ROSA, 960 - SALESIANOS. CEP: 63.050-206 - JUAZEIRO DO NORTE/CE
Telefone: (88) 3085.3105 - Email: cralab.licitacao@outlook.com



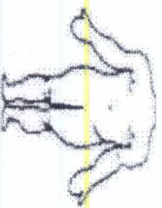

CERALAB

0005	AGULHA DESCARTAVEL 40 X 12 CX C 100 UNIDADES	INJEX	CAIXA	23,000	R\$	9,45	R\$	217,35	noze reais e quarenta e cinco centavos	duzentos e dezessete reais e trinta e cinco centavos
	Especificação : CX C 100 UNIDADES									
0006	ALGODÃO HIDRÓFILO DE 500 GRAMAS EM ROLO PACOTE C 500 GRAMAS	NATHALYA	ROLO	420,000	R\$	11,90	R\$	4.998,00	onze reais e noventa centavos	quatro mil, novecentos e noventa e oito reais
	Especificação : PACOTE C 500 GRAMAS									
0007	ATADURA DE CREPOM 10CM PACOTE C 12 UNIDADES	ORTOFEN	PACOTE	126,000	R\$	4,50	R\$	567,00	quatro reais e cinquenta centavos	quinhentos e sessenta e sete reais
	Especificação : PACOTE C 12 UNIDADES									
0008	ATADURA DE CREPOM 15 CM PACOTE C 12 UNIDADES	ORTOFEN	PACOTE	126,000	R\$	6,70	R\$	844,20	seis reais e setenta centavos	oitocentos e quarenta e quatro reais e vinte centavos
	Especificação : PACOTE C 12 UNIDADES									
0009	ATADURA DE CREPOM 20 CM PACOTE C 12 UNIDADES	ORTOFEN	PACOTE	126,000	R\$	9,05	R\$	1.140,30	noze reais e cinco centavos	mil cento e quarenta reais e trinta centavos
	Especificação : PACOTE C 12 UNIDADES									
0010	ATADURA DE CREPOM 25 CM PACOTE C 12 UNIDADES	ORTOFEN	PACOTE	126,000	R\$	11,85	R\$	1.493,10	onze reais e oitenta e cinco centavos	mil quatrocentos e noventa e três reais e dez centavos
	Especificação : PACOTE C 12 UNIDADES									
0011	ATADURA DE CREPOM 30 CM PACOTE COM 12 UNIDADES	ORTOFEN	PACOTE	126,000	R\$	14,45	R\$	1.820,70	quatorze reais e quarenta e cinco centavos	mil oitocentos e vinte reais e setenta centavos
	Especificação : PACOTE COM 12 UNIDADES									
0012	ATADURA DE GAZE 9 FIOS ROLO.	MDA	ROLO	410,000	R\$	17,00	R\$	6.970,00	dezessete reais	seis mil, novecentos e setenta reais
	Especificação : ATADURA DE GAZE 9 FIOS ROLO.									

CERALAB SAÚDE ATACADO EIRELI-ME - CNPJ: 09.632.818/0001-00

RUA SANTA ROSA, 960 - SALESIANOS, CEP: 63.050-206 - JUAZEIRO DO NORTE/CE

Telefone: (88) 3085.3105 - Email: cralab.licitacao@outlook.com



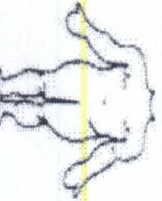

CRALAB

0013	CÂNULA DE ENTUBAÇÃO 7.5 (ENDOTRAQUEAL) UNIDADE Especificação : UNIDADE	CIRUTI	UNIDADE	40,000	R\$	4,10	R\$	164,00	quatro reais e dez centavos	cento e sessenta e quatro reais
0014	CÂNULA DE ENTUBAÇÃO 8 (ENDOTRAQUEAL) UNIDADE Especificação : UNIDADE	CIRUTI	UNIDADE	40,000	R\$	4,10	R\$	164,00	quatro reais e dez centavos	cento e sessenta e quatro reais
0015	CÂNULA DE GUEDEL Nº 0 UNIDADE Especificação : UNIDADE	PROTEC	UNIDADE	10,000	R\$	4,50	R\$	45,00	quatro reais e cinquenta centavos	quarenta e cinco reais
0016	CÂNULA DE GUEDEL Nº 1 UNIDADE Especificação : UNIDADE	PROTEC	UNIDADE	10,000	R\$	4,50	R\$	45,00	quatro reais e cinquenta centavos	quarenta e cinco reais
0017	CÂNULA DE GUEDEL Nº 2 UNIDADE Especificação : UNIDADE	PROTEC	UNIDADE	5,000	R\$	4,50	R\$	22,50	quatro reais e cinquenta centavos	vinte e dois reais e cinquenta centavos
0018	CÂNULA DE GUEDEL Nº 3 UNIDADE Especificação : UNIDADE	PROTEC	UNIDADE	5,000	R\$	5,15	R\$	25,75	cinco reais e quinze centavos	Vinte e cinco reais e setenta e cinco centavos
0019	CÂNULA DE GUEDEL Nº 4 UNIDADE Especificação : UNIDADE	PROTEC	UNIDADE	5,000	R\$	5,15	R\$	25,75	cinco reais e quinze centavos	Vinte e cinco reais e setenta e cinco centavos
0020	CÂNULA DE GUEDEL Nº 5 UNIDADE Especificação : UNIDADE	PROTEC	UNIDADE	5,000	R\$	5,15	R\$	25,75	cinco reais e quinze centavos	Vinte e cinco reais e setenta e cinco centavos
0021	CATETER INTRAVENTOSO PERIFÉRICO Nº 14 UNIDADES Especificação : CX C 100 UNIDADES	DESCARPACK	CAIXA	10,000	R\$	85,80	R\$	858,00	oventa e cinco reais e oventa centavos	oitocentos e cinquenta e oito reais
0022	CATETER INTRAVENTOSO PERIFÉRICO Nº 16 UNIDADES Especificação : CX C 100 UNIDADES	DESCARPACK	CAIXA	10,000	R\$	85,80	R\$	858,00	oventa e cinco reais e oventa centavos	oitocentos e cinquenta e oito reais

3

CRALAB SAÚDE ATACADO FIRELI-ME - CNPJ: 09.632.818/0001-00

RUA SANTA ROSA, 960 - SALESIANOS. CEP: 63.050-206 - JUAZEIRO DO NORTE/CE
Telefone: (88) 3085.3105 - Email: cralab.hctacao@outlook.com



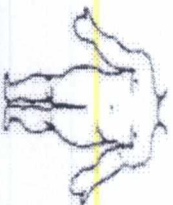

CRA LAB

0023	CATETER INTRAVENOSO PERIFÉRICO Nº 18 UNIDADES	CX C 100	DESCARPACK	CAIXA	10,000	R\$	85,80	R\$	858,00	oitenta e cinco reais e oitenta centavos	oitocentos e cinquenta e oito reais
	Especificação : CX C 100 UNIDADES										
0024	CATETER INTRAVENOSO PERIFÉRICO Nº 20 UNIDADES	CX C 100	DESCARPACK	CAIXA	30,000	R\$	85,80	R\$	2.574,00	oitenta e cinco reais e oitenta centavos	dois mil, quinhentos e setenta e quatro reais
	Especificação : CX C 100 UNIDADES										
0025	CATETER INTRAVENOSO PERIFÉRICO Nº 22 UNIDADES	CX C 100	DESCARPACK	CAIXA	50,000	R\$	85,80	R\$	4.290,00	oitenta e cinco reais e oitenta centavos	quatro mil, duzentos e noventa reais
	Especificação : CX C 100 UNIDADES										
0026	CATETER INTRAVENOSO PERIFÉRICO Nº 24 UNIDADES	CX C 100	DESCARPACK	CAIXA	30,000	R\$	85,80	R\$	2.574,00	oitenta e cinco reais e oitenta centavos	dois mil, quinhentos e setenta e quatro reais
	Especificação : CX C 100 UNIDADES										
0027	CATETER NASAL P OXIGÊNIO TIPO OCULOS NEONATAL UNIDADE		BIOBASE	UNIDADE	30,000	R\$	0,95	R\$	28,50	noventa e cinco centavos de real	vinte e oito reais e cinquenta centavos
	Especificação : UNIDADE										
0028	CATETER NASAL PARA OXIGÊNIO TIPO ÓCULOS ADULTO CX C 100 UNIDADES		BIOBASE	CAIXA	6,000	R\$	92,95	R\$	557,70	noventa e dois reais e noventa e cinco centavos	quinhentos e cinquenta e sete reais e setenta centavos
	Especificação : CX C 100 UNIDADES										
0029	CATETER NASAL PARA OXIGÊNIO TIPO ÓCULOS INFANTIL CX C 100 UNIDADES		BIOBASE	CAIXA	2,000	R\$	92,95	R\$	185,90	noventa e dois reais e noventa e cinco centavos	cento e oitenta e cinco reais e noventa centavos
	Especificação : CX C 100 UNIDADES										
0030	COMPRESSA CIRURGICA 45 CM X 50 CM PACOTE COM 50 UNIDADES		ORTOFEN	PACOTE	10,000	R\$	75,10	R\$	751,00	setenta e cinco reais e dez centavos	setecentos e cinquenta e um reais
	Especificação : PACOTE COM 50 UNIDADES										

CRA LAB SAÚDE ATACADO FIRELI-ME - CNPJ: 09.632.818/0001-00

RUA SANTA ROSA, 960 - SALESIANOS. CEP: 63.050-206 - JUAZEIRO DO NORTE/CE

Telefone: (88) 3085.3105 - Email: cralab.hctacao@outlook.com



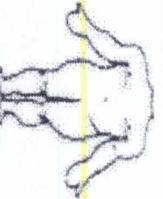

CRALAB

Representante Legal: JOSÉ INÁCIO DE OLIVEIRA FILHO

Nacionalidade: BRASILEIRO

Estado Civil: CASADO

Profissão: EMPRESÁRIO

RG: 171258289 SSP-CE

CPF: 519.631.833-04

Domicílio: RUA JOSÉ MOURA LINS Nº 307 "A", BAIRRO SANTO ANTÔNIO, JUAZEIRO DO NORTE-CE

Banco: BRASIL Nº1 Agência: 0094-9 Conta Corrente: 36.563-7 Local: CRATO-CE

Nome do preposto para o atendimento das solicitações da Contratante:
JOSÉ INÁCIO DE OLIVEIRA FILHO

Validade da Proposta: 60 (sessenta) dias, contados da data de sua emissão.
Prazo de Garantia, conforme edital e contrato.

Declaramos que, assumimos o compromisso de executar os serviços nos seus termos, bem como de fornecer os materiais, equipamentos, ferramentas e utensílios necessários, em quantidades e qualidades adequadas à perfeita execução contratual, promovendo, quando requerido, sua substituição.

JUAZEIRO DO NORTE-CE, 26 DE MARÇO DE 2020

José Inácio de Oliveira Filho

CRALAB

CRALAB SAÚDE ATACADO EIRELI - ME

CNPJ: 09.632.818/0001-00

CRALAB SAÚDE ATACADO EIRELI-ME - CNPJ: 09.632.818/0001-00

RUA SANTA ROSA, 960 - SALESIANOS. CEP: 63.050-206 - JUAZEIRO DO NORTE/CE

Telefone: (88) 3085.3105 - Email: cralab.licitacao@outlook.com



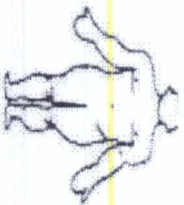

CRALAB

0031	COMPRESSA DE GAZE HIDROFILA 13 FIOS 7,5 X7,5 CM Especificação : PACOTE COM 500 UNIDADES	ORTOFEN	PACOTE	1000,000	R\$	8,10	R\$	8.100,00	oito reais e dez centavos	oito mil e cem reais
0032	DISPOSITIVO P INCONTINÊNCIA URINÁRIA C PRESERVATIVO	BIOBASE	CAIXA	2,000	R\$	128,70	R\$	257,40	cento e vinte e oito reais e setenta centavos	duzentos e cinquenta e sete reais e quarenta centavos
0033	ESPECIFICAÇÃO : DISPOSITIVO PARA INCONTINÊNCIA URINÁRIA COM PRESERVATIVO CAIXA COM 100 UNIDADES COPO COLETOR PLÁSTICO PARA BACULOSCOPIA COM TAMPA Especificação : UNIDADE	CRAL	UNIDADE	1200,000	R\$	0,60	R\$	720,00	sessenta centavos de real	setecentos e vinte reais
0034	COLETOR DE URINA SISTEMA FECHADO ADULTO UNIDADE Especificação : UNIDADE	CIRUTI	UNIDADE	130,000	R\$	3,75	R\$	487,50	três reais e setenta e cinco centavos	quatrocentos e oitenta e sete reais e cinquenta centavos
0035	EQUÍPO MACROGOTAS COM INJETOR LATERAL UNIDADE Especificação : UNIDADE	DESCARPACK	UNIDADE	5000,000	R\$	1,45	R\$	7.250,00	um real e quarenta e cinco centavos	sete mil, duzentos e cinquenta reais
0036	EQUÍPO MACROGOTAS SIMPLES UNIDADE	DESCARPACK	UNIDADE	11000,000	R\$	0,90	R\$	9.900,00	noventa centavos de real	noze mil e novecentos reais
0037	EQUÍPO MICROGOTAS COM INJETOR LATERAL UNIDADE	BIOSANI	UNIDADE	2000,000	R\$	2,00	R\$	4.000,00		quatro mil reais
				VALOR GLOBAL			R\$	68.535,65		

VALOR GLOBAL DA PROPOSTA: sessenta e oito mil, quinhentos e trinta e cinco centavos e sessenta e cinco centavos R\$ 68.535,65

Proponente: CRALAB SAÚDE ATACADO EIRELLI-ME
 Endereço: RUA SANTA ROSA Nº 960/ BAIRRO SALESIANOS, JUAZEIRO DO NORTE-CE
 CNPJ: 09.632.818/0001-00
 E-mail: cralab.licitacao@outlook.com
 Telefone/ Fax: (88) 3085-3105

[Handwritten signature]

[Handwritten signature]

CRALAB SAÚDE ATACADO EIRELLI-ME - CNPJ: 09.632.818/0001-00
 RUA SANTA ROSA, 960 - SALESIANOS. CEP: 63.050-206 - JUAZEIRO DO NORTE/CE
 Telefone: (88) 3085.3105 - Email: cralab.licitacao@outlook.com



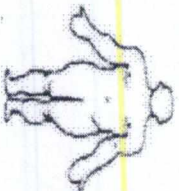

CRALAB

A PREFEITURA MUNICIPAL DE SANTANA DO CARIRI-CE
AO PREGOIRO DA PREFEITURA MUNICIPAL DE SANTANA DO CARIRI, CE
SECRETARIA DE SAÚDE
PROCESSO ADMINISTRATIVO Nº: 27012020/02
Ref. PREGÃO ELETRÔNICO Nº 02.03.1-20/PE

Senhor Pregoeiro, tendo examinado o Edital do Pregão Eletrônico nº 02.03.1-20/PE, apresentamos a presente proposta para aquisição de material ambulatorial para a atenção primária da Secretaria de Saúde do Município de Santana do Cariri, CE, pelo valor total de R\$ 150.211,40 (cento e cinquenta mil, duzentos e onze reais e quarenta centavos) conforme planilha de preços, anexa.

PROPOSTA CONSOLIDADA

Sendo:

ITEM	DESCRIÇÃO	MARCA	UNID.	QNT.	V. UNIT	V. TOTAL	V. UNIT P/ EXTENSO	V. TOTAL P/ EXTENSO
0006	LOTE Nº 006 - LOTE VI - FARMACOLÓGICO IV							
0001	FRALDA GERIÁTRICA EXTRA G, PACOTE C/07 UNIDADES Especificação : FRALDA GERIÁTRICA EXTRA G, PACOTE C/07 UNIDADES	MASTERFRAL	PACOTE	200,000	R\$ 11,30	R\$ 2.260,00	onze reais e trinta centavos	dois mil, duzentos e sessenta reais
0002	FRALDA GERIÁTRICA G PACOTE C 10 UNIDADES Especificação : PACOTE C 10 UNIDADES	MASTERFRAL	UNIDADE	500,000	R\$ 11,30	R\$ 5.650,00	onze reais e trinta centavos	cinco mil, seiscentos e cinquenta reais
0003	FRALDA GERIÁTRICA G PACOTE C/ 08 UNIDADES Especificação : FRALDA GERIÁTRICA G PACOTE C/ 08 UNIDADES	MASTERFRAL	PACOTE	500,000	R\$ 11,30	R\$ 5.650,00	onze reais e trinta centavos	cinco mil, seiscentos e cinquenta reais
0004	FRALDA GERIÁTRICA M, PACOTE C 08 UNIDADES Especificação : FRALDA GERIÁTRICA M, PACOTE C 08 UNIDADES	MASTERFRAL	PACOTE	200,000	R\$ 11,30	R\$ 2.260,00	onze reais e trinta centavos	dois mil, duzentos e sessenta reais
0005	FRALDA GERIÁTRICA P PACOTE C 10 UNIDADES Especificação : PACOTE C 10 UNIDADES	MASTERFRAL	UNIDADE	200,000	R\$ 13,30	R\$ 2.660,00	treze reais e trinta centavos	dois mil, seiscentos e sessenta reais
0006	GORRO DESCARTÁVEL, COM ELÁSTICO EM NÃO TECIDO GRAMATURA 40GR/M2 DIÂMETRO MÍNIMO D Especificação : CAIXA COM 100 UNIDADES	MEDITEX	CAIXA	25,000	R\$ 8,60	R\$ 215,00	oito reais e sessenta centavos	duzentos e quinze reais

CRALAB SAÚDE ATACADO EIRELI-ME - CNPJ: 09.632.818/0001-00
RUA SANTA ROSA, 960 - SALESIANOS. CEP: 63.050-206 - JUAZEIRO DO NORTE/CE
Telefone: (88) 3085.3105 - Email: cralab.licitacao@outlook.com



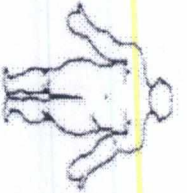

CRALAB

0007	KIT LARINGOSCÓPIO COMPLETO C 6 LÂMINAS CURVAS, Nº 1, 2, 3, 4 E 5	MD	UNIDADE	2,000	R\$	200,00	R\$	400,00	duzentos reais	quatrocentos reais
	Especificação : KIT LARINGOSCÓPIO COMPLETO C 6 LÂMINAS CURVAS, Nº 1, 2, 3, 4 E 5									
0008	KIT PARA NEBULIZAÇÃO ADULTO C MÁSCARA, CÂMARA DE NEBULIZAÇÃO E TUBO.	G-TECH	UNIDADE	70,000	R\$	12,60	R\$	882,00	doze reais e sessenta centavos	oitocentos e oitenta e dois reais
	Especificação : UNIDADE									
0009	KIT PARA NEBULIZAÇÃO INFANTIL C MÁSCARA, CÂMARA DE NEBULIZAÇÃO E TUBO.	G-TECH	UNIDADE	120,000	R\$	12,60	R\$	1.512,00	doze reais e sessenta centavos	mil quinhentos e doze reais
	Especificação : UNIDADE									
0010	LÂMINA P/ BISTURI Nº 21	CIRUTI	CAIXA	6,000	R\$	27,20	R\$	163,20	vinte e sete reais e vinte centavos	cento e sessenta e três reais e vinte centavos
	Especificação : Caixa com 100 unidades									
0011	LÂMINA P/ BISTURI Nº 23 CAIXA COM 100 UNIDADES	CIRUTI	CAIXA	6,000	R\$	27,20	R\$	163,20	vinte e sete reais e vinte centavos	cento e sessenta e três reais e vinte centavos
	Especificação : CAIXA COM 100 UNIDADES									
0012	LÂMINA P/ BISTURI Nº 24 CAIXA COM 100 UNIDADES	CIRUTI	CAIXA	6,000	R\$	27,20	R\$	163,20	vinte e sete reais e vinte centavos	cento e sessenta e três reais e vinte centavos
	Especificação : CAIXA COM 100 UNIDADES									
0013	LÂMINA PONTA FOSCA C/50	GRAL	CAIXA	30,000	R\$	4,60	R\$	138,00	quatro reais e sessenta centavos	cento e trinta e oito reais
	Especificação : LÂMINA PONTA FOSCA C/50									
0014	LUGOL FORTE 5% FRASCO COM 1 LITRO	PROCO9	FRASCO	34,000	R\$	10,00	R\$	340,00	dez reais	trezentos e quarenta reais
	Especificação : FRASCO COM 1 LITRO									
0015	LUVA CIRÚRGICA ESTÉRIL 7,0 - PAR	DESCARPACK	PAR	2500,000	R\$	1,45	R\$	3.625,00	um real e quarenta e cinco centavos	três mil, seiscentos e vinte e cinco reais
	Especificação : PAR									
0016	LUVA CIRÚRGICA ESTÉRIL 7,5 - PAR	DESCARPACK	PAR	3000,000	R\$	1,45	R\$	4.350,00	um real e quarenta e cinco centavos	quatro mil, trezentos e cinquenta reais
	Especificação : PAR									

CRALAB SAÚDE ATACADO EIRELI-ME - CNPJ: 09.632.818/0001-00
RUA SANTA ROSA, 960 - SALESIANOS, CEP: 63.050-206 - JUAZEIRO DO NORTE/CE
Telefone: (88) 3085.3105 - Email: cralab.licitacao@outlook.com

FLS. 153
PREENCHIDA MUNDOP
COMISSÃO DE LICITAÇÃO

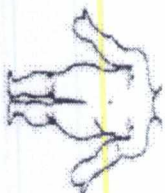

CRALAB

0017	LUVA CIRÚRGICA ESTÉRIL 8,0 - PAR	DESCARPACK	PAR	3000,000	R\$	1,45	R\$	4.350,00	um real e quarenta e cinco centavos	quatro mil, trezentos e cinquenta reais
	Especificação : - PAR									
0018	LUVA FORRADA MÉDIA - PAR	VOLK	PAR	166,000	R\$	4,90	R\$	813,40	quatro reais e noventa centavos	oitocentos e treze reais e quarenta centavos
	Especificação : - PAR									
0019	LUVA P/ PROCEDIMENTO G CX C/100	MEDIX	CAIXA	1000,000	R\$	20,05	R\$	20.050,00	vinte reais e cinco centavos	vinte mil e cinquenta reais
	Especificação : CX C/100									
0020	LUVA P/ PROCEDIMENTO P CX C/100	MEDIX	CAIXA	800,000	R\$	20,05	R\$	16.040,00	vinte reais e cinco centavos	dezesseis mil e quarenta reais
	Especificação : CX C/100									
0021	LUVA P/PROCEDIMENTO M CX C/100	MEDIX	CAIXA	1600,000	R\$	20,05	R\$	32.080,00	vinte reais e cinco centavos	trinta e dois mil e oitenta reais
	Especificação : CX C/100									
0022	MÁSCARA DESCARTÁVEL TRÊS CAMADAS COM ELÁSTICO E CLIPS	MEDTEX	CAIXA	220,000	R\$	7,15	R\$	1.573,00	sete reais e quinze centavos	mil quinhentos e setenta e três reais
	Especificação : CAIXA COM 50 UNIDADES									
0023	MÁSCARA N 95	DESCARPACK	UNIDADE	50,000	R\$	2,10	R\$	105,00	dois reais e dez centavos	cento e cinco reais
	Especificação : UNIDADE									
0024	ÓCULOS DE PROTEÇÃO EM ACRÍLICO TRANSPARENTE UNIDADES	PREVEN	UNIDADE	30,000	R\$	5,15	R\$	154,50	cinco reais e quinze centavos	cento e cinquenta e quatro reais e cinquenta centavos
	Especificação : UNIDADES									
0025	P.V.P.I. DEGERMANTE FRASCO COM 1 LITRO	RIO QUÍMICA	FRASCO	150,000	R\$	12,90	R\$	1.935,00	doze reais e noventa centavos	mil novecentos e trinta e cinco reais
	Especificação : FRASCO COM 1 LITRO									
0026	P.V.P.I. TÓPICO FRASCO COM 1 LITRO	RIO QUÍMICA	FRASCO	100,000	R\$	17,50	R\$	1.750,00	dezessete reais e cinquenta centavos	mil setecentos e cinquenta reais
	Especificação : FRASCO COM 1 LITRO									

CRALAB SAÚDE ATACADO EIRELI-ME - CNPJ: 09.632.818/0001-00

RUA SANTA ROSA, 960 - SALESIANOS. CEP: 63.050-206 - JUAZEIRO DO NORTE/CE

Telefone: (88) 3085.3105 - Email: cralab.licitacao@outlook.com



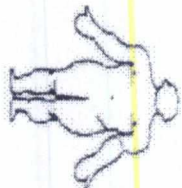

CRALAB

0027	PAPÉL TOALHA, 20X21CM, PACOTE C/ 1000 UNIDADES	FLEXPELL	PACOTE	450,000	R\$	5,00	R\$	2.250,00	cinco reais	dois mil, duzentos e cinquenta reais
	Especificação : PAPÉL TOALHA, 20X21CM, PACOTE C/ 1000 UNIDADES									
0028	PINÇA CHERON DESCARTÁVEL 25 CM PACOTE C 100 UNIDADES	ADLIN	PACOTE	30,000	R\$	1,05	R\$	31,50	um real e cinco centavos	trinta e um reais e cinquenta centavos
	Especificação : PACOTE C 100 UNIDADES									
0029	PORTA LÂMINA PARA ATÉ 3 LÂMINAS UNIDADE	JON	UNIDADE	500,000	R\$	0,55	R\$	275,00	cinquenta e cinco centavos de real	duzentos e setenta e cinco reais
	Especificação : UNIDADE									
0030	PULSEIRA PARA IDENTIFICAÇÃO INFANTIL AZUL UNIDADE	ADLIN	UNIDADE	100,000	R\$	0,70	R\$	70,00	setenta centavos de real	setenta reais
	Especificação : UNIDADE									
0031	PULSEIRA PARA IDENTIFICAÇÃO INFANTIL ROSA UNIDADE	ADLIN	UNIDADE	100,000	R\$	0,70	R\$	70,00	setenta centavos de real	setenta reais
	Especificação : UNIDADE									
0032	RECIPIENTE COLETOR DESCARTÁVEL PARA PERFUROCORTANTES DE 13 LITROS EM PAPELÃO	FLEXPELL	UNIDADE	260,000	R\$	4,80	R\$	1.248,00	quatro reais e oitenta centavos	mil duzentos e quarenta e oito reais
	Especificação : UNIDADE									
0033	RECIPIENTE COLETOR PARA PERFUROCORTANTES COM 7 LITROS	FLEXPELL	UNIDADE	200,000	R\$	3,30	R\$	660,00	três reais e trinta centavos	seiscentos e sessenta reais
	Especificação : UNIDADE									
0034	SCALP Nº 19 CX C 100 UNIDADES	CIRUTI	CAIXA	5,000	R\$	21,45	R\$	107,25	vinete e um reais e quarenta e cinco centavos	cento e sete reais e vinte e cinco centavos
	Especificação : CX C 100 UNIDADES									
0035	SCALP Nº 21 CX C 100 UNIDADES	CIRUTI	CAIXA	50,000	R\$	21,45	R\$	1.072,50	vinete e um reais e quarenta e cinco centavos	mil e setenta e dois reais e cinquenta centavos
	Especificação : CX C 100 UNIDADES									
0036	SCALP Nº 23 CX C 100 UNIDADES	CIRUTI	CAIXA	80,000	R\$	21,45	R\$	1.716,00	vinete e um reais e quarenta e cinco centavos	mil setecentos e dezesseis reais
	Especificação : CX C 100 UNIDADES									
0037	SCALP Nº 25 CX C 100 UNIDADES	CIRUTI	CAIXA	5,000	R\$	21,45	R\$	107,25	vinete e um reais e quarenta e cinco centavos	cento e sete reais e vinte e cinco centavos
	Especificação : CX C 100 UNIDADES									

CRALAB SAÚDE ATACADO EIRELI-ME - CNPJ: 09.632.818/0001-00

RUA SANTA ROSA, 960 - SALESIANOS. CEP: 63.050-206 - JUAZEIRO DO NORTE/CE

Telefone: (88) 3085.3105 - Email: cralab.licitacao@outlook.com





CRALAB

0038	SCALP Nº 27 CX C 100 UNIDADES	CIRUTI	CAIXA	2,000	R\$	21,45	R\$	42,90	vinete e um reais e quarenta e cinco centavos	quarenta e dois reais e noventa centavos
	Especificação : CX C 100 UNIDADES									
0039	SERINGA 10ML C/ AGULHA 25X7	INJEX	UNIDADE	10500,000	R\$	0,60	R\$	6.300,00	sessenta centavos de real	seis mil e trezentos reais
	Especificação : UNIDADE									
0040	SERINGA 10ML S/ AGULHA	INJEX	UNIDADE	5300,000	R\$	0,26	R\$	1.378,00	vinete e seis centavos de real	mil trezentos e setenta e oito reais
	Especificação : UNIDADE									
0041	SERINGA 1ML C/ AG. 13X4,5	INJEX	UNIDADE	2500,000	R\$	0,30	R\$	750,00	trinta centavos de real	setecentos e cinquenta reais
	Especificação : UNIDADE									
0042	SERINGA 20ML C/ AGULHA 25X7	INJEX	UNIDADE	9000,000	R\$	0,75	R\$	6.750,00	setenta e cinco centavos de real	seis mil, setecentos e cinquenta reais
	Especificação : UNIDADE									
0043	SERINGA 20ML C/ AGULHA 25X8	INJEX	UNIDADE	500,000	R\$	0,75	R\$	375,00	setenta e cinco centavos de real	trezentos e setenta e cinco reais
	Especificação : UNIDADE									
0044	SERINGA 3 ML S/ AGULHA	INJEX	UNIDADE	6000,000	R\$	0,15	R\$	900,00	quinze centavos de real	novecentos reais
0045	SERINGA 3ML C/ AG. 13X4,5 (UNID.)	INJEX	UNIDADE	6000,000	R\$	0,30	R\$	1.800,00	trinta centavos de real	mil e oitocentos reais
0046	SERINGA 3ML C/ AG. 20X5,5 (UNID.)	INJEX	UNIDADE	7000,000	R\$	0,30	R\$	2.100,00	trinta centavos de real	dois mil e cem reais
0047	SERINGA 3ML C/ AG. 25X7	INJEX	UNIDADE	12000,000	R\$	0,35	R\$	4.200,00	trinta e cinco centavos de real	quatro mil e duzentos reais
0048	SERINGA 5ML C/ AG. 25X0,7	INJEX	UNIDADE	12000,000	R\$	0,40	R\$	4.800,00	quarenta centavos de real	quatro mil e oitocentos reais
0049	SERINGA 5ML SEM AGULHA (UNID.)	INJEX	UNIDADE	4000,000	R\$	0,16	R\$	640,00	dezaesseis centavos de real	seiscentos e quarenta reais
0050	SONDA DE FOLEY Nº 16	CIRUTI	UNIDADE	100,000	R\$	3,10	R\$	310,00	três reais e dez centavos	trezentos e dez reais
0051	SONDA DE FOLEY Nº 18	CIRUTI	UNIDADE	100,000	R\$	3,10	R\$	310,00	três reais e dez centavos	trezentos e dez reais
0052	SONDA DE FOLEY Nº 20	CIRUTI	UNIDADE	60,000	R\$	3,10	R\$	186,00	três reais e dez centavos	cento e oitenta e seis reais

CRALAB SAÚDE ATACADO FIRELLI-ME - CNPJ: 09.632.818/0001-00
RUA SANTA ROSA, 960 - SALESIANOS, CEP: 63.050-206 - JUAZEIRO DO NORTE/CE
Telefone: (88) 3085.3105 - Email: cralab.ficitacao@outlook.com



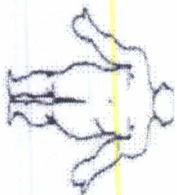

CRALAB

0053	SONDA FOLEY Nº 10	CIRUTI	UNIDADE	30,000	R\$	3,10	R\$	93,00	três reais e dez centavos	noventa e três reais
0054	SONDA FOLEY Nº 12	CIRUTI	UNIDADE	30,000	R\$	3,10	R\$	93,00	três reais e dez centavos	noventa e três reais
0055	SONDA FOLEY Nº 14	CIRUTI	UNIDADE	30,000	R\$	3,10	R\$	93,00	três reais e dez centavos	noventa e três reais
0056	SONDA FOLEY Nº 8	CIRUTI	UNIDADE	30,000	R\$	3,10	R\$	93,00	três reais e dez centavos	noventa e três reais
0057	SONDA NASOGÁSTRICA CURTA Nº 10	BIOSANI	UNIDADE	30,000	R\$	0,60	R\$	18,00	sessenta centavos de real	dezoito reais
0058	SONDA NASOGÁSTRICA CURTA Nº 12	BIOSANI	UNIDADE	30,000	R\$	0,65	R\$	19,50	sessenta e cinco centavos de real	dezenove reais e cinquenta centavos
0059	SONDA NASOGÁSTRICA CURTA Nº 6	BIOSANI	UNIDADE	30,000	R\$	0,55	R\$	16,50	cinquenta e cinco centavos de real	dezesseis reais e cinquenta centavos
0060	SONDA NASOGÁSTRICA CURTA Nº 8	BIOSANI	UNIDADE	30,000	R\$	0,60	R\$	18,00	sessenta centavos de real	dezoito reais
0061	SONDA NASOGÁSTRICA LONGA Nº 10	BIOSANI	UNIDADE	30,000	R\$	0,85	R\$	25,50	oitenta e cinco centavos de real	vinte e cinco reais e cinquenta centavos
0062	SONDA NASOGÁSTRICA LONGA Nº 14	BIOSANI	UNIDADE	30,000	R\$	1,05	R\$	31,50	um real e cinco centavos	trinta e um reais e cinquenta centavos
0063	SONDA NASOGÁSTRICA LONGA Nº 18	BIOSANI	UNIDADE	30,000	R\$	1,30	R\$	39,00	um real e trinta centavos	trinta e nove reais
0064	SONDA NASOGÁSTRICA LONGA Nº 20	BIOSANI	UNIDADE	30,000	R\$	1,40	R\$	42,00	um real e quarenta centavos	quarenta e dois reais
0065	SONDA NASOGÁSTRICA LONGA Nº 6	BIOSANI	UNIDADE	30,000	R\$	0,70	R\$	21,00	setenta centavos de real	vinte e um reais
0066	SONDA NASOGÁSTRICA LONGA Nº 8	BIOSANI	UNIDADE	30,000	R\$	0,80	R\$	24,00	oitenta centavos de real	vinte e quatro reais
0067	SONDA TRAQUEAL Nº 06	BIOSANI	UNIDADE	30,000	R\$	0,60	R\$	18,00	sessenta centavos de real	dezoito reais
0068	SONDA TRAQUEAL Nº 08	BIOSANI	UNIDADE	30,000	R\$	0,60	R\$	18,00	sessenta centavos de real	dezoito reais
0069	SONDA TRAQUEAL Nº 12	BIOSANI	UNIDADE	30,000	R\$	0,65	R\$	19,50	sessenta e cinco centavos de real	dezenove reais e cinquenta centavos
0070	SONDA URETRAL Nº 10 PACOTE C 20 UNIDADES	BIOSANI	PACOTE	30,000	R\$	11,60	R\$	348,00	onze reais e sessenta centavos	trezentos e quarenta e oito reais

CRALAB SAÚDE ATACADO EIRELI-ME - CNPJ: 09.632.818/0001-00
RUA SANTA ROSA, 960 - SALESIANOS, CEP: 63.050-206 - JUAZEIRO DO NORTE/CE
Telefone: (88) 3085.3105 - Email: cralab.lactacao@outlook.com



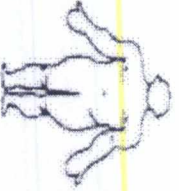

CRALAB

0071	SONDA URETRAL Nº 12 PACOTE C 20 UNIDADES	BIOSANI	PACOTE	30,000	R\$	12,25	R\$	367,50	doze reais e vinte e cinco centavos	trezentos e sessenta e sete reais e cinquenta centavos
0072	SONDA URETRAL Nº 14 PACOTE C 20 UNIDADES	BIOSANI	PACOTE	30,000	R\$	13,25	R\$	397,50	treze reais e vinte e cinco centavos	trezentos e noventa e sete reais e cinquenta centavos
0073	SONDA URETRAL Nº 8 PACOTE C 20 UNIDADES	BIOSANI	PACOTE	60,000	R\$	11,40	R\$	684,00	onze reais e quarenta centavos	seiscentos e oitenta e quatro reais
VALOR GLOBAL									R\$	150.211,40

VALOR GLOBAL DA PROPOSTA:
cento e cinquenta mil, duzentos e onze reais e quarenta centavos **R\$ 150.211,40**

Assinatura

Proponente: CRALAB SAÚDE ATACADO EIRELI-ME

Endereço: RUA SANTA ROSA Nº 960/ BAIRRO SALESIANOS, JUAZEIRO DO NORTE-CE

CNPJ: 09.632.818/0001-00

E-mail: cralab.licitacao@outlook.com

Telefone/ Fax: (88) 3085-3105

Representante Legal: JOSÉ INÁCIO DE OLIVEIRA FILHO

Nacionalidade: BRASIL

Estado Civil: CASADO

Profissão: EMPRESÁRIO

RG: 171258289 SSP-CE

CPF: 519.631.833-04

Domicílio: RUA JOSÉ MOURA LINS Nº 307 "A", BAIRRO SANTO ANTÔNIO, JUAZEIRO DO NORTE-CE

Banco: BRASIL Nº1 Agência: 0094-9 Conta Corrente: 36.563-7 Local: CRATO-CE

Nome do preposto para o atendimento das solicitações da Contratante:
JOSÉ INÁCIO DE OLIVEIRA FILHO

Válidade da Proposta: 60 (sessenta) dias, contados da data de sua emissão.
Prazo de Garantia, conforme edital e contrato.

Assinatura

Assinatura

CRALAB SAÚDE ATACADO EIRELI-ME - CNPJ: 09.632.818/0001-00
RUA SANTA ROSA, 960 - SALESIANOS. CEP: 63.050-206 - JUAZEIRO DO NORTE/CE

Telefone: (88) 3085.3105 - Email: cralab.licitacao@outlook.com



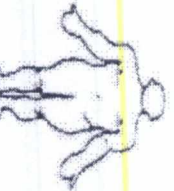

CRALAB

Declaramos que, assumimos o compromisso de executar os serviços nos seus termos, bem como de fornecer os materiais, equipamentos, ferramentas e utensílios necessários, em quantidades e qualidades adequadas à perfeita execução contratual, promovendo, quando requerido, sua substituição.

JUAZEIRO DO NORTE-CE, 26 DE MARÇO DE 2020

Jose Terezes de Oliveira Neto

CRALAB
CRALAB SAÚDE ATACADO EIRELI - ME
CNPJ: 09.632.818/0001-00

CRALAB SAÚDE ATACADO EIRELI-ME - CNPJ: 09.632.818/0001-00
RUA SANTA ROSA, 960 - SALESIANOS. CEP: 63.050-206 - JUAZEIRO DO NORTE/CE
Telefone: (88) 3085.3105 - Email: cralab.hciticacao@outlook.com

