

Cliente: 95549-PREF. MUNICIPAL DE SANTANA DO CARIRI
Att: COMISSÃO DE LICITAÇÃO
Referente: MATERIAL ODONTOLÓGICO
Endereço: RUA DR. JOSÉ AUGUSTO N°, 387 - CENTRO
CEP: 63190-000 - SANTANA DO CARIRI/CE

Pregão: 11.02.1-20/PE
Dt Abert: 12/03/2020

Tipo: PREGÃO ELETRÔNICO

Data Doc: 12/03/2020

Objeto: AQUISIÇÃO DE MATERIAL ODONTOLÓGICO PARA ATENDER AS DEMANDAS DA SECRETARIA DE SAÚDE DO MUNICÍPIO, CONFORME TERMO DE REFERÊNCIA, TIPO MENOR PREÇO.

LOTE 1

Item	Descrição	Marca	Qtde	Und	R\$ Unt	R\$ Total
01	AMALGAMADOR	KONDENTECH	2	UND	646,7000	1.293,40
02	APARELHO DE RAIOS X PARA CONSULTÓRIO ODONTOLÓGICO	D700 ALLIAGE	2	UND	6.344,1400	12.688,28
03	AUTOCLAVE PARA CONSULTÓRIO ODONTOLÓGICO 21 LITROS	D700 ALLIAGE	8	UND	3.450,3000	27.602,40
04	AVENTAL DE CHUMBO P/PROTEÇÃO	KONEX	1	UND	801,1300	801,13
05	BOMBA A VÁCUO 2 PONTO	D700 ALLIAGE	8	UND	3.084,6000	24.676,80
06	COMPRESSOR PARA CONSULTÓRIO ODONTOLÓGICO 10 45LTS	D700 ALLIAGE	9	UND	3.518,9900	31.670,91
07	FOTOPOLIMERIZADOR C/FIO	KONDENTECH	10	UND	485,4900	4.854,90
08	LAMPARINA A ALCOOL	PREVEN	2	UND	23,0900	46,18
09	MOTOR PARA ENDODONTIA D FORCE 1000 ENDO	DENTFLEX	2	UND	7.064,0000	14.128,00

Total Lote:

R\$ Total Lote: 117.762,00

CENTO E DEZESSETE MIL SETECENTOS E SESSENTA E DOIS REAIS

LOTE 2

Item	Descrição	Marca	Qtde	Und	R\$ Unt	R\$ Total
01	ALAVANCA DIREITA SELDIN	COOPENFLEX	14	UND	20,3000	284,20
02	ALAVANCA ESQUERDA SELDIN	COOPENFLEX	14	UND	20,3000	284,20
03	ALAVANCA RETA SELDIN	COOPENFLEX	14	UND	20,3000	284,20
04	BROCA 1013 HL	MICRODONT	20	UND	1,8600	37,20
05	BROCA 2215 F	MICRODONT	20	UND	1,8600	37,20
06	BROCA 4138 M	MICRODONT	20	UND	1,8600	37,20
07	BROCA CARBAIDE ENDO Z	MICRODONT	20	UND	18,8500	377,00
08	BROCA CIRURGICA ZEKRYA COM HASTE LONGA	MICRODONT	16	UND	18,8500	301,60
09	BROCA DE ACABAMENTO ULTRA FINO EM RESINA 2200FF	MICRODONT	20	UND	1,7600	35,20
10	BROCA DE ACABAMENTO ULTRA FINO EM RESINA 3118FF	MICRODONT	20	UND	1,8600	37,20
11	BROCA DE PONTA INATIVA	MICRODONT	80	UND	1,8600	148,80
12	BROCA DIAMANTADA ESFERICA 1012	MICRODONT	20	UND	1,8600	37,20
13	BROCA DIAMANTADA ESFERICA 1014	MICRODONT	20	UND	1,8400	36,80
14	BROCA DIAMANTADA ESFERICA 1016	MICRODONT	20	UND	1,8400	36,80
15	BROCA LARGO DE 2°	EURODONTO	5	UND	9,1100	45,55
16	BROCA LARGO DE 3°	EURODONTO	5	UND	9,1100	45,55
17	BROCA N° 702 HASTE LONGA (ALTA ROTAÇÃO)	MICRODONT	10	UND	14,1900	141,90
18	BROCA TIPO GATES DE 2°	EURODONTO	5	UND	8,7100	43,55
19	BROCA TIPO GATES DE 3°	EURODONTO	5	UND	8,7100	43,55
20	BROCA TIPO GATES DE 5°	EURODONTO	5	UND	8,7100	43,55
21	CABO DE BISTURI N° 03	COOPENFLEX	20	UND	9,2700	185,40
22	CALCADOR DE PAIVA N° 4	COOPENFLEX	5	UND	7,0400	35,20
23	CANETA DE ALTA ROTAÇÃO	DENTFLEX	12	UND	596,0200	7.152,24
24	CONTRA ÂNGULO	DENTFLEX	2	UND	443,7100	887,42
25	CURETA DE LUCAS	COOPENFLEX	130	UND	8,4400	1.097,20
26	DESCOLADOR DEMOLT 18CM	COOPENFLEX	130	UND	12,9300	1.680,90
27	ESPAÇADOR DIGITAL COM.25MM TAM D	EURODONTO	5	CX	31,5500	157,75
28	ESPÁTULA TITANIO SILICATO	COOPENFLEX	70	UND	43,1300	3.019,10
29	ESPELHO BUCAL	IODONTOSUL	80	UND	2,8700	229,60
30	EXTIRPADOR DE NERVO	INJECTA	10	UND	4,1200	41,20
31	FORCEPS N° 150.	GOLGRAN	16	UND	68,1500	1.090,40
32	FORCEPS N° 151.	GOLGRAN	16	UND	68,1500	1.090,40
33	FORCEPS N° 16.	GOLGRAN	16	UND	68,1500	1.090,40
34	FORCEPS N° 17.	GOLGRAN	16	UND	68,1500	1.090,40
35	FORCEPS N° 18 L	GOLGRAN	16	UND	68,1500	1.090,40
36	FORCEPS N° 18 R	GOLGRAN	16	UND	68,1500	1.090,40
37	FORCEPS N° 65	GOLGRAN	16	UND	68,1500	1.090,40
38	FORCEPS N° 69	GOLGRAN	16	UND	68,1500	1.090,40
39	GRAMPO PARA ISOLAMENTO ABSOLUTO N° 200	MAQUIRA	20	UND	12,8900	257,80
40	GRAMPO PARA ISOLAMENTO ABSOLUTO N° 209	MAQUIRA	20	UND	12,8900	257,80
41	GRAMPO PARA ISOLAMENTO ABSOLUTO N° 26	MAQUIRA	20	UND	12,8900	257,80
42	GRAMPO PARA ISOLAMENTO ABSOLUTO N° 13A	MAQUIRA	20	UND	12,8900	257,80

PREFEITURA MUNICIPAL DE JUAZEIRO
 FLS. 446
 90
 PROCESSO DE LICITAÇÃO Nº 000/2011

LOTE 2

Item	Descrição	Marca	Qtde	Und	R\$ Unt	R\$ Total
43	GRAMPO PARA ISOLAMENTO ABSOLUTO N°202	MAQUIRA	20	UND	12,8900	257,80
44	GRAMPO PARA ISOLAMENTO ABSOLUTO N°208	MAQUIRA	20	UND	12,8900	257,80
45	GRAMPO PARA ISOLAMENTO ABSOLUTO N°W2A	MAQUIRA	20	UND	12,8900	257,80
46	GRAMPO PARA ISOLAMENTO ABSOLUTO N°W8A	MAQUIRA	20	UND	12,8900	257,80
47	LIMA ENDODONTICA 1° (LIMA K)	EURODONTO	20	CX	13,6800	273,60
48	LIMA ENDODONTICA 1° SÉRIE HEDSTROEM	EURODONTO	20	CX	13,6800	273,60
49	LIMA ENDODONTICA 1° SÉRIE HEDSTROEM COM 31MM	EURODONTO	20	CX	13,6800	273,60
50	LIMA ENDODONTICA 1°SÉRIE (LIMA K) COM 31MM	EURODONTO	20	CX	13,6800	273,60
51	LIMA ENDODONTICA 2° (LIMA K)	EURODONTO	20	CX	13,6800	273,60
52	LIMA ENDODONTICA 2° SÉRIE HEDSTROEM	EURODONTO	20	CX	13,6800	273,60
53	LIMA ENDODONTICA 2° SÉRIE HEDSTROEM COM 31MM	EURODONTO	20	CX	13,6800	273,60
54	LIMA ENDODONTICA 2°SÉRIE (LIMA K) COM 31MM	EURODONTO	20	CX	13,6800	273,60
55	LIMA FLEXOFIL 10.SERIE (15 A 40) 31MM	EURODONTO	20	CX	16,3800	327,60
56	LIMA FLEXOFIL 2°.SÉRIE (15 A 40) 31MM	EURODONTO	20	UND	16,3800	327,60
57	LIMA SELDIN PARA OSSO	COOPENFLEX	20	UND	31,6300	632,60
58	LOCALIZADOR APICAL	MK LIFE	2	UND	1.580,8400	3.161,68
59	MICROMOTOR	DENTFLEX	8	UND	541,3800	4.331,04
60	PEÇA RETA ODONTOLÓGICA	DENTFLEX	2	UND	430,4600	860,92
61	PERFURADOR DE LENÇOL DE BORRACHA	COOPENFLEX	2	UND	79,0800	158,16
62	PINÇA CLINICA N°318	COOPENFLEX	100	UND	8,6300	863,00
63	PINÇA DIETRICH LONGA (011 PINÇA ANALÓGICA LONGA SEM YENZE) 14CM	COOPENFLEX	5	UND	93,4500	467,25
64	PINÇA KELLY CURVA 14CM	COOPENFLEX	5	UND	24,4400	122,20
65	PONTA DIAMANTADA ESFERICA 1014	MICRODONT	20	UND	1,8400	36,80
66	PONTA DIAMANTADA ESFERICA 1112 FF	MICRODONT	20	UND	1,8400	36,80
67	PONTA PARA ASPIRAÇÃO ENDODONTICA C/20	MK LIFE	30	UND	27,1000	813,00
68	PONTA PARA IRRIGAÇÃO ENDODONTICA C/20	MK LIFE	30	CX	14,1800	425,40
69	PORTA AGULHA. 14CM	ABC	70	UND	23,7200	1.660,40
70	PORTA ALGODÃO	QUALINOX	10	UND	42,1200	421,20
71	PORTA AMALGAMA	COOPENFLEX	10	UND	31,5500	315,50
72	PORTA GRAMPO	COOPENFLEX	10	UND	57,5100	575,10
73	REGIDA MILIMETRICA ENDODONTICA	MAQUIRA	4	UND	10,9300	43,72
74	SELADORA DE MESA PARA PAPEL GRAU CIRURGICO	VH	8	UND	270,5600	2.164,48
75	SERINGA CARPULE	COOPENFLEX	100	UND	23,7300	2.373,00
76	SONDA MILIMETRADA	COOPENFLEX	70	UND	10,3500	724,50
77	SUGADOR CIRURGICO METÁLICO CURVO	COOPENFLEX	70	UND	15,0800	1.055,60
78	SUGADOR ENDODONTICO METAL RETO	ORTOCENTRAL	2	UND	25,2900	50,58
79	TESOURA ÍRIS CURVA	COOPENFLEX	70	UND	15,0200	1.051,40
80	TESOURA ÍRIS RETA	COOPENFLEX	80	UND	15,0200	1.201,60

Total Lote:

R\$ Total Lote:

53.999,99

CINQUENTA E TRÊS MIL NOVECENTOS E NOVENTA E NOVE REAIS E NOVENTA E NOVE CENTAVOS

(Handwritten signatures and marks)

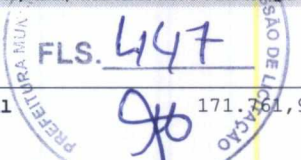
**Total Global:****R\$ Global**

171.701,99

CENTO E SETENTA E UM MIL SETECENTOS E SESSENTA E UM REAIS E NOVENTA E NOVE CENTAVOS

*Declaramos que nos preços oferecidos, estão incluídas todas as despesas incidentes sobre a execução do fornecimento referente a frete, tributos e demais ônus atinentes à fabricação, validade, garantia, transporte e entrega do objeto e demais despesas que possam incidir sobre o fornecimento licitado, inclusive a margem de lucro.

*Declaramos que conhecemos os termos do instrumento convocatório que rege a presente licitação.

*Declaramos que cumprimos plenamente os requisitos de habilitação e que a Carta Proposta está em conformidade com as exigências do instrumento convocatório (edital).

*Declaramos que estamos de acordo com todas as exigências do Pregão: 11.02.1-20/PE e que nos preços cotados estão incluídos todos os encargos necessários em sujeição a Legislação Federal e Estadual.

*Obs.: TODOS OS PRODUTOS CONTEM ROTULOS AUTO-EXPLICATIVOS, DATA DE FABRICACAO E VALIDADE.

*Banco do Brasil - CC 209838-5 / Ag.Centro - 1369-2

*Bradesco - CC 23121-5 / Ag.Centro - 0741-2

Frete CIF.

*OS EQUIPAMENTOS OFERTADOS POSSUEM GARANTIA DE 12 (DOZE) MESES

*DECLARAMOS ASSISTÊNCIA TÉCNICA LOCAL - PROHOSPITAL COMERCIO HOLANDA LTDA SITUADA Á AVENIDA CAPITÃO HUGO BEZERRA, N°.181 - BARROSO - FORTALEZA/CEARÁ

Validade da Proposta: 60 (SESSENTA) DIAS
Prazo de Entrega: 05 (CINCO) DIAS A CONTAR DA EMISSÃO DA ()
Condição de Pagamento 30 (TRINTA) DIAS

M^{te} Carolina S. dos Santos

PROHOSPITAL COMERCIO HOLANDA LTDA
MARIA CAROLINA SOUSA DOS SANTOS
CPF: 657.706.763-53

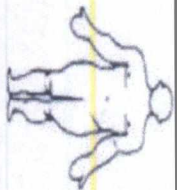

CRALAB

À PREFEITURA MUNICIPAL DE SANTANA DO CARIRI-CE
À PREGOEIRA da PREFEITURA MUNICIPAL DE SANTANA DO CARIRI, CE
SECRETARIA DE SAÚDE
PROCESSO ADMINISTRATIVO Nº: 17012020/02
Ref. PREGÃO ELETRÔNICO N.º 11.021-20/PE

Senhora Pregoeira, tendo examinado o Edital do Pregão Eletrônico nº 11.021-20/PE, apresentamos a presente proposta para registro de preços de futura e eventual **AQUISIÇÃO DE MATERIAL ODONTOLÓGICO PARA ATENDER AS DEMANDAS DA SECRETARIA DE SAÚDE DO MUNICÍPIO** pelo valor total de R\$ 259.300,00 (quatrocentos e trinta e cinco mil, quinhentos e sessenta e nove reais e cinquenta e sete centavos), conforme planilha de preços, anexa.

Sendo:

PROPOSTA CONSOLIDADA

ITEM	DESCRÇÃO	MARCA	UNID.	QNT.	V. UNIT	V. TOTAL	V. UNIT P/ EXTENSO	V. TOTAL P/ EXTENSO
0003	Lote Nº 003 - LOTE III - ODONTOLÓGICO AMBULATORIAL							
0001	ÁCIDO GEL 37%, ÁCIDO FOSFÓRICO - SERINGA	LYSANDA	UNIDADE	600,000	R\$ 4,75	R\$ 2.850,00	quatro reais e setenta e cinco centavos	dois mil, oitocentos e cinquenta reais
	Especificação : UNIDADE							
0002	ADESIVO MONOCOMPONENTE DENTÁRIO 4ML	MAQUIRA	UNIDADE	300,000	R\$ 21,30	R\$ 6.390,00	vinte e um reais e trinta centavos	seis mil, trezentos e noventa reais
	Especificação : ADESIVO MONOCOMPONENTE DENTÁRIO 4ML							
0003	AFASTADOR MINNESOTA	BRASVAL	UNIDADE	5,000	R\$ 14,20	R\$ 71,00	quatorze reais e vinte centavos	setenta e um reais
0004	ÁGUA DESTILADA	QUÍMICA E CIA	UNIDADE	250,000	R\$ 11,45	R\$ 2.862,50	onze reais e quarenta e cinco centavos	dois mil, oitocentos e sessenta e dois reais e cinquenta centavos
	Especificação : GALÃO C 5LT							
0005	AGULHA GENGIVAL 27G LONGA	INJEX	CAIXA	150,000	R\$ 31,50	R\$ 4.725,00	trinta e um reais e cinquenta centavos	quatro mil, secentos e vinte e cinco reais
	Especificação : CAIXA C/ 100							
0006	AGULHA GENGIVAL 30G CURTA CX C/ 100	INJEX	CAIXA	300,000	R\$ 31,50	R\$ 9.450,00	trinta e um reais e cinquenta centavos	nove mil, quatrocentos e cinquenta reais

CRALAB SAÚDE ATACADO EIRELI-ME - CNPJ: 09.632.818/0001-00
RUA SANTA ROSA, 960 - SALESIANOS. CEP: 63.050-206 - JUAZEIRO DO NORTE/CE
Telefone: (88) 3085.3105 - Email: cralab.licitacao@outlook.com

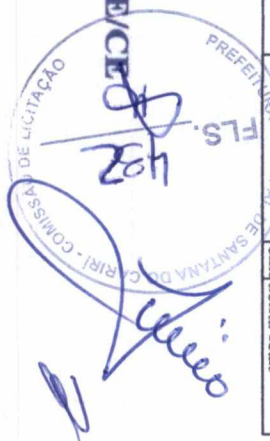

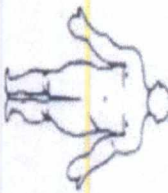

CRALAB

	0007	AGULHA PARA SUTURA	PRO CARE	CAIXA	120,000	R\$	9,45	R\$	1.134,00	noze reais e quarenta e cinco centavos	mil cento e trinta e quatro reais
	0008	ALCOOL A 70% FRASCO C 1 LITRO	CICLO FARMA	FRASCO	200,000	R\$	6,50	R\$	1.300,00	seis reais e cinquenta centavos	mil e trezentos reais
	0009	ALCOOL A 70% EM GEL FRASCO 500G	CICLO FARMA	FRASCO	160,000	R\$	3,90	R\$	624,00	três reais e noventa centavos	seiscentos e vinte e quatro reais
	0010	ALCOOL ABSOLUTO	CICLO FARMA	CAIXA	150,000	R\$	5,40	R\$	810,00	cinco reais e quarenta centavos	oitocentos e dez reais
	0011	ALCOOL ABSOLUTO.	CICLO FARMA	FRASCO	120,000	R\$	5,40	R\$	648,00	cinco reais e quarenta centavos	seiscentos e quarenta e oito reais
	0012	ALGINATO (HIDROGUM OU AVAGEL)	ZHERMACK	PACOTE	250,000	R\$	10,00	R\$	2.500,00	dez reais	dois mil e quinhentos reais
	0013	ALGODÃO EM ROLETE PCT C/100	SSPLUS	UNIDADE	500,000	R\$	2,75	R\$	1.375,00	dois reais e setenta e cinco centavos	mil trezentos e setenta e cinco reais
	0014	ALGODÃO HIDRÓFILO DE 500 GRAMAS EM ROLO PACOTE C 500 GRAMAS	NATHALYA	ROLO	150,000	R\$	11,65	R\$	1.747,50	onze reais e sessenta e cinco centavos	mil setecentos e quarenta e sete reais e cinquenta centavos
	0015	ALMOTOLIA 250 ML- AMBAR - PLÁSTICO COM TAMPA ENROSCADA E BICO RETO LONGO COM PRO.	J. PROLAB	UNIDADE	20,000	R\$	2,50	R\$	50,00	dois reais e cinquenta centavos	cinquenta reais
	0016	ALMOTOLIA 250 ML CLARA - PLÁSTICO COM TAMPA ENROSCADA E BICO RETO LONGO COM PROT	J. PROLAB	UNIDADE	20,000	R\$	3,10	R\$	62,00	três reais e dez centavos	sessenta e dois reais
	0017	ANESTESICO LIDOCAINA COM FENILEFRINA CX C/50 UNID	SSWHITE	CAIXA	165,000	R\$	52,95	R\$	8.736,75	cinquenta e dois reais e noventa e cinco centavos	oitto mil, setecentos e trinta e seis reais e sete e cinco centavos

[Handwritten signature]

CRALAB SAÚDE ATACADO EIRELI-ME - CNPJ: 09.632.818/0001-00
RUA SANTA ROSA, 960 - SALESIANOS. CEP: 63.050-206 - JUAZEIRO DO NORTE/CE
Telefone: (88) 3085.3105 - Email: cralab.hctacao@outlook.com

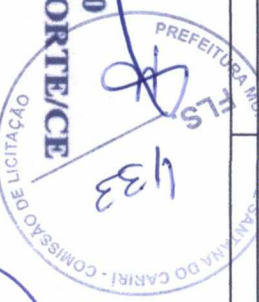

[Handwritten signature]



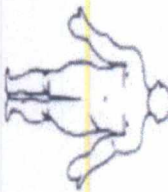

CRALAB

AL DE SANTANA DO CARIRI - COMISSÃO DE LICITAÇÃO Nº 001/2014

0018	ANESTÉSICO MEPIVACAÍNA 3% S/VASO CX C/50 UNID	DPL	CAIXA	160,000	R\$	121,00	R\$	19.360,00	cento e vinte e um mil e trezentos e sessenta reais	dezanove mil e trezentos e sessenta reais
	Especificação : CAIXA									
0019	ANESTÉSICO TÓPICO C/ 12GR	DPL	UNIDADE	115,000	R\$	11,05	R\$	1.270,75	onze reais e cinco centavos	mil duzentos e setenta reais e setenta e cinco centavos
0020	APLICADOR MICROBRUSH C/100 UNID	KG	UNIDADE	75,000	R\$	12,00	R\$	900,00	doze reais	novecentos reais
0021	AVENTAL DESCARTÁVEL MANGA LONGA	MEDTEX	PACOTE	200,000	R\$	22,60	R\$	4.520,00	vinte e dois reais e sessenta centavos	quatro mil, quinhentos e vinte reais
	Especificação : PACOTES C 10 UNIDADES									
0022	BABADOR DESCARTÁVEL PCT C 100	SSPLUS	PACOTE	50,000	R\$	11,70	R\$	585,00	onze reais e setenta centavos	quinhentos e oitenta e cinco reais
0023	BICARBONATO DE SÓDIO PÓ FRASCO 200 ML	BIODINAMICA	FRASCO	40,000	R\$	10,30	R\$	412,00	dez reais e trinta centavos	quatrocentos e doze reais
	Especificação : BICARBONATO DE SÓDIO PÓ FRASCO 200 ML									
0024	BOBINA DE PAPEL GRAU CIRÚRGICO 10 CM X 100M	ZERMATT	UNIDADE	40,000	R\$	41,30	R\$	1.652,00	quarenta e um reais e trinta centavos	mil seiscentos e cinquenta e dois reais
0025	BOBINA DE PAPEL GRAU CIRÚRGICO 20CM X 100M	ZERMATT	UNIDADE	40,000	R\$	81,40	R\$	3.256,00	oventa e um reais e quarenta centavos	três mil, duzentos e cinquenta e seis reais
0026	BOBINA PAPEL GRAU CIRÚRGICO 30 CM X 100M	ZERMATT	UNIDADE	40,000	R\$	122,70	R\$	4.908,00	cento e vinte e dois reais e setenta centavos	quatro mil, novecentos e oitenta e dois reais
0027	CERA 7 C/ 18 LAMINAS	LYSANDA	CAIXA	25,000	R\$	14,05	R\$	351,25	quatorze reais e cinco centavos	trezentos e cinquenta e um reais e vinte e cinco centavos
	Especificação : CERA 7 C/ 18 LAMINAS									
0028	CERA DE UTILIDADE (CERA ROSA) 50G	LYSANDA	CAIXA	40,000	R\$	14,30	R\$	572,00	quatorze reais e cinco centavos	quinhentos e setenta e dois reais
	Especificação : CERA DE UTILIDADE (CERA ROSA) 50G									

[Handwritten signature]

CRA LAB SAÚDE ATACADO EIRELI-ME - CNPJ: 09.632.818/0001-00
RUA SANTA ROSA, 960 - SALESIANOS. CEP: 63.050-206 - JUAZEIRO DO NORTE/CE

Telefone: (88) 3085.3105 - Email: cralab.licitacao@outlook.com

PREFEITURA MUNICIPAL DE SANTANA DO CARIRI - COMISSÃO DE LICITAÇÃO Nº 001/2014
AL. S. 134

[Handwritten signature]

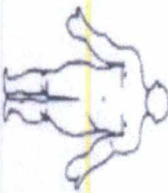

CRALAB

COMISSÃO DE LICITAÇÃO Nº 0040/2019
ATA Nº 0040/2019
EMPRESA: CRALAB SAUDE ATACADO EIRELI-ME
RUA SANTA ROSA, 960 - SALESIANOS, CEP: 63.050-206 - JUAZEIRO DO NORTE/CE
Telefone: (88) 3085.3105 - Email: cralab.licitacao@outlook.com

0029	CIMENTO ENDODONTICO. PÓ + LÍQUIDO	LYSANDA	UNIDADE	100,000	R\$	25,55	R\$	2.555,00	vinete e cinco reais e cinquenta e cinco centavos	dois mil e quinhentos e cinquenta e cinco reais
Especificação : CIMENTO ENDODONTICO. PÓ + LÍQUIDO										
0030	CIMENTO IONÔMERO DE VIDRO FORRAÇÃO PÓ + LÍQUIDO	SSWHITE	KIT	100,000	R\$	38,15	R\$	3.815,00	trinta e oito reais e quinze centavos	três mil, oitocentos e quinze reais
0031	CIMENTO IONÔMERO DE VIDRO RESTAURAÇÃO PÓ + LÍQUIDO	MAQUIRA	KIT	100,000	R\$	36,65	R\$	3.665,00	trinta e seis reais e sessenta e cinco centavos	três mil, seiscentos e sessenta e cinco reais
0032	CLOREXIDINA 0,12% 1000ML	IODONTOSUL	LITRO	50,000	R\$	15,60	R\$	780,00	quinze reais e sessenta centavos	setecentos e oitenta e seis reais
0033	CLOREXIDINA 2% - SOLUÇÃO AQUOSA	RIOQUIMICA	FRASCO	50,000	R\$	14,30	R\$	715,00	quatorze reais e trinta centavos	setecentos e quinze reais
0034	CLOREXIDINA PASTA	LACER	CAIXA	100,000	R\$	41,35	R\$	4.135,00	quarenta e um reais e trinta e cinco centavos	quatro mil, cento e trinta e cinco reais
0035	COMPRESSA DE GAZE HIDROFILA 13 FIOS PACOTE C 500 UNIDADES	MDA	PACOTE	600,000	R\$	9,10	R\$	5.460,00	noze reais e dez centavos	cinco mil, quatrocentos e sessenta reais
Especificação : PACOTE COM 500 UNIDADES										
0036	CONE DE GUTA PERCHA 1º SÉRIE	TANARI	CAIXA	50,000	R\$	19,35	R\$	967,50	dezenove reais e trinta e cinco centavos	novecientos e sessenta e sete reais e cinquenta centavos
0037	CONE DE GUTA PERCHA ACESSORIO MEDIUM FILE	TANARI	CAIXA	150,000	R\$	19,90	R\$	2.985,00	dezenove reais e noventa centavos	dois mil, novecentos e oitenta e cinco reais
Especificação : CONE DE GUTA PERCHA ACESSORIO MEDIUM FILE										
0038	CONE DE GUTA PERCHA PRINCIPAL 45 A 80 20. SÉRIE CX. COM 120 UNDS.	TANARI	CAIXA	50,000	R\$	19,35	R\$	967,50	dezenove reais e trinta e cinco centavos	novecientos e sessenta e sete reais e cinquenta centavos
0039	CONE DE PAPEL ABSORVENTE - PARA TRATAMENTO ENDODONTICO	TANARI	CAIXA	100,000	R\$	17,90	R\$	1.790,00	dezessete reais e noventa centavos	mil, setecentos e noventa reais
0040	CONE DE PAPEL ABSORVENTE PARA TRATAMENTO ENDODONTICO FORMATO 02/20.SÉRIE	TANARI	CAIXA	100,000	R\$	17,90	R\$	1.790,00	dezessete reais e noventa centavos	mil, setecentos e noventa reais

[Handwritten signature]

CRALAB SAÚDE ATACADO EIRELI-ME - CNPJ: 09.632.818/0001-00

RUA SANTA ROSA, 960 - SALESIANOS. CEP: 63.050-206 - JUAZEIRO DO NORTE/CE

Telefone: (88) 3085.3105 - Email: cralab.licitacao@outlook.com

[Handwritten signature]
COMISSÃO DE LICITAÇÃO Nº 0040/2019
ATA Nº 0040/2019
EMPRESA: CRALAB SAUDE ATACADO EIRELI-ME
RUA SANTA ROSA, 960 - SALESIANOS, CEP: 63.050-206 - JUAZEIRO DO NORTE/CE
Telefone: (88) 3085.3105 - Email: cralab.licitacao@outlook.com

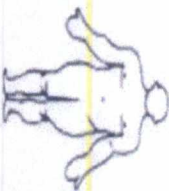

CRALAB

0041	CONTONETE C/ 75	COTONELA	CAIXA	100,000	R\$	1,50	R\$	150,00	um real e cinquenta e cinco centavos	quarenta e cinco reais
	Especificação : CONTONETE C/ 75									
0042	DETERGENTE ENZIMÁTICO - 1 LITRO	RIOQUIMICA	FRASCO	70,000	R\$	19,35	R\$	1.354,50	dezenove reais e trinta e cinco centavos	mil trezentos e cinquenta e quatro reais e cinquenta centavos
	Especificação : FRASCO COM 1 LITRO									
0043	DIGLUCONATO DE CLOREXIDINA 0,12%(SOLUÇÃO PARA BOCHECHO)	IODONTOSUL	FRASCO	30,000	R\$	15,60	R\$	468,00	quinze reais e sessenta centavos	quatrocentos e sessenta e oito reais
	Especificação : DIGLUCONATO DE CLOREXIDINA 0,12%(SOLUÇÃO PARA BOCHECHO)									
0044	DIGLUCONATO DE CLOREXIDINA 2% ANTOSSEPTICA	RIOQUIMICA	FRASCO	15,000	R\$	14,30	R\$	214,50	quatorze reais e trinta centavos	duzentos e quatorze reais e cinquenta centavos
	Especificação : DIGLUCONATO DE CLOREXIDINA 2%									
0045	EDTA-SOLUÇÃO ANTICOAGULANTE 20ML	IODONTOSUL	UNIDADE	20,000	R\$	4,75	R\$	95,00	quatro reais e setenta e cinco centavos	noventa e cinco reais
0046	ESCOVA DE ROBSON	PREVEN	UNIDADE	200,000	R\$	1,20	R\$	240,00	um real e vinte centavos	duzentos e quarenta reais
0047	ESPONJA EMOSTÁTICA CX	MAQUIRA	CAIXA	10,000	R\$	46,40	R\$	464,00	quarenta e seis reais e quarenta centavos	quatrocentos e sessenta e quatro reais
0048	FIO DE SUTURA NYLON 4.0 CX C 24	TECHNOFIO	CAIXA	65,000	R\$	32,90	R\$	2.138,50	trinta e dois reais e noventa centavos	dois mil, cento e trinta e oito reais e cinquenta centavos
0049	FIO DE SUTURA NYLON 5.0 CX C 24	TECHNOFIO	CAIXA	65,000	R\$	32,90	R\$	2.138,50	trinta e dois reais e noventa centavos	dois mil, cento e trinta e oito reais e cinquenta centavos
0050	FIO DE SUTURASEDA 3.0 CX C 24	TECHNOFIO	CAIXA	55,000	R\$	40,05	R\$	2.202,75	quarenta reais e cinco centavos	dois mil, duzentos e dois reais e setenta e cinco centavos
0051	FIO DE SUTURASEDA 4.0 CX C 24	TECHNOFIO	CAIXA	55,000	R\$	40,05	R\$	2.202,75	quarenta reais e cinco centavos	dois mil, duzentos e dois reais e setenta e cinco centavos

CRALAB SAÚDE ATACADO EIRELI-ME - CNPJ: 09.632.818/0001-00
RUA SANTA ROSA, 960 - SALESIANOS. CEP: 63.050-206 - JUAZEIRO DO NORTE/CE
Telefone: (88) 3085.3105 - Email: cralab.licitacao@outlook.com



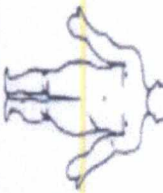

CRALAB

0052	FIO DENTAL 500MT	PREVEN	UNIDADE	50,000	R\$	14,05	R\$	702,50	quatorze reais e cinco centavos	setecentos e dois reais e cinquenta centavos
	Especificação : UNIDADE									
0053	FIO RETRATOR N°90	MAQUIRA	UNIDADE	10,000	R\$	42,95	R\$	429,50	quarenta e dois reais e noventa e cinco centavos	quatrocentos e vinte e nove reais e cinquenta centavos
	Especificação : FIO RETRATOR N°90									
0054	FITA ADESIVA 19MM X 50M	MISSNER	ROLO	70,000	R\$	3,75	R\$	262,50	três reais e setenta e cinco centavos	duzentos e sessenta e dois reais e cinquenta centavos
0055	FITA MATRIZ 5MM	PREVEN	UNIDADE	27,000	R\$	1,35	R\$	36,45	um real e trinta e cinco centavos	trinta e seis reais e quarenta e cinco centavos
0056	FITA MATRIZ 7MM	PREVEN	UNIDADE	25,000	R\$	1,60	R\$	40,00	um real e sessenta centavos	quarenta reais
0057	FITA P/ AUTOCLAVE	MISSNER	ROLO	70,000	R\$	5,35	R\$	374,50	cinco reais e trinta e cinco centavos	trezentos e setenta e quatro reais e cinquenta centavos
0058	FIXADOR 475ML	CAITHEC	UNIDADE	20,000	R\$	8,60	R\$	172,00	oito reais e sessenta centavos	cento e setenta e dois reais
0059	FLUOR GEL C/200ML	IODONTOSUL	UNIDADE	400,000	R\$	4,15	R\$	1.660,00	quatro reais e quinze centavos	mil seiscentos e sessenta reais
0060	FLUOR LÍQUIDO C 1000ML	IODONTOSUL	UNIDADE	40,000	R\$	11,30	R\$	452,00	onze reais e trinta centavos	quatrocentos e cinquenta e dois reais
0061	FORMOCRESOL	MAQUIRA	FRASCO	70,000	R\$	7,95	R\$	556,50	sete reais e noventa e cinco centavos	quinhentos e cinquenta e seis reais e cinquenta centavos
	Especificação : FRASCO COM 10 ML									
0062	FOTOPOLIMERIZADOR C/FIO	KONDENTECH	UNIDADE	10,000	R\$	480,50	R\$	4.805,00	quatrocentos e quarenta reais e cinco centavos	quatro mil, oitocentos e cinco reais
	Especificação : FOTOPOLIMERIZADOR C/FIO									

CRALAB SAÚDE ATACADO EIRELI-ME - CNPJ: 09.632.818/0001-00

RUA SANTA ROSA, 960 - SALESIANOS. CEP: 63.050-206 - JUAZEIRO DO NORTE/CE

Telefone: (88) 3085.3105 - Email: cralab.licitacao@outlook.com



[Handwritten signature]

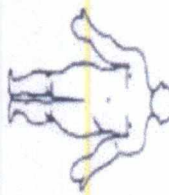

CRALAB

0063	GAZE 9 FIOS ROLO	MIDA	ROLO	150,000	R\$	25,45	R\$	3.817,50	vinete e cinco reais e quarenta e cinco centavos	três mil, oitocentos e trinta e sete reais e cinquenta centavos
Especificação : GAZE 9 FIOS ROLO										
0064	GESSO TIPO II PEDRA	IGE	QUILO	60,000	R\$	3,35	R\$	201,00	três reais e trinta e cinco centavos	duzentos e um reais
Especificação : GESSO TIPO II PEDRA										
0065	GLUTARALDEÍDEO 1000ML	RIOQUÍMICA	UNIDADE	22,000	R\$	16,60	R\$	365,20	dezesseis reais e sessenta centavos	trezentos e sessenta e cinco reais e vinte centavos
0066	GORRO DESCARTÁVEL COM ELÁSTICO EM NÃO TECIDO GRAMATURA 40GR/M2 DIÂMETRO MÍNIMO.	MEDTEX	CAIXA	90,000	R\$	8,60	R\$	774,00	oito reais e sessenta centavos	setecentos e setenta e quatro reais
Especificação : CAIXA C 100 UNIDADES										
0067	HEMOSTOP 10ML	BIODINÂMICA	UNIDADE	23,000	R\$	14,70	R\$	338,10	quatorze reais e setenta centavos	trezentos e trinta e oito reais e dez centavos
0068	HIDRÓXIDO DE CÁLCIO CIMENTO	MAQUIRA	UNIDADE	40,000	R\$	24,95	R\$	998,00	vinte e quatro reais e noventa e cinco centavos	novecentos e noventa e oito reais
0069	HIDRÓXIDO DE CÁLCIO P.A	MAQUIRA	UNIDADE	150,000	R\$	6,05	R\$	907,50	seis reais e cinco centavos	novecentos e sete reais e cinquenta centavos
Especificação : HIDRÓXIDO DE CÁLCIO P.A										
0070	HIPOCLORITO DE SÓDIO FRASCO C/50 ML	IODONTOSUL	FRASCO	50,000	R\$	6,60	R\$	330,00	seis reais e sessenta centavos	trezentos e trinta e sete reais
0071	IONÔMETRO DE VIDRO	MAQUIRA	UNIDADE	30,000	R\$	36,65	R\$	1.099,50	trinta e seis reais e sessenta e cinco centavos	mil e noventa e nove reais e cinquenta centavos
0072	KIT ODONTOLÓGICO (ESCOVA, CREME DENTAL E FIO DENTAL),KIT	D. EXPRESS	UNIDADE	10000,000	R\$	3,55	R\$	35.500,00	três reais e cinquenta e cinco centavos	trinta e cinco mil e quinhentos reais
0073	KIT P POLIMENTO DE RESINA 6 PEÇAS	KG	KIT	10,000	R\$	37,90	R\$	379,00	trinta e sete reais e noventa centavos	trezentos e setenta e nove reais
Especificação : KIT P POLIMENTO DE RESINA 6 PEÇAS										
0074	LÂMINA P/ BISTURI Nº 11	CIRUTI	CAIXA	15,000	R\$	27,20	R\$	408,00	três reais e sete centavos	quatrocentos e oito reais
Especificação : CAIXA C 100 UNIDADES										

CRALAB SAÚDE ATACADO EIRELI-ME - CNPJ: 09.632.818/0001-00
RUA SANTA ROSA, 960 - SALESIANOS, CEP: 63.050-206 - JUAZEIRO DO NORTE/CE

Telefone: (88) 3085.3105 - Email: cralab.licitacao@outlook.com



[Handwritten signature]

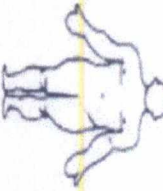

CRALAB



0075	LÂMINA P/ BISTURI Nº 12 Especificação : CAIXA C 100 UNIDADES	CIRUTI	CAIXA	15,000	R\$	27,20	R\$	408,00	vinte e sete reais e vinte centavos	quatrocentos e oito reais
0076	LÂMINA P/ BISTURI Nº 15 Especificação : CAIXA C 100 UNIDADES	CIRUTI	CAIXA	15,000	R\$	27,20	R\$	408,00	vinte e sete reais e vinte centavos	quatrocentos e oito reais
0077	LENÇOL DE BORRACHA (ISOLAMENTO ABSOLUTO)	K-DENT	CAIXA	100,000	R\$	21,05	R\$	2.105,00	vinte e um reais e cinco centavos	dois mil, cento e cinco reais
0078	LUVVA CIRÚRGICA ESTÉRIL 7,0 - PAR	DESCARPACK	PAR	1100,000	R\$	1,45	R\$	1.595,00	um real e quarenta e cinco centavos	mil quinhentos e noventa e cinco reais
0079	LUVVA CIRÚRGICA ESTÉRIL 7,5 - PAR	DESCARPACK	PAR	1100,000	R\$	1,45	R\$	1.595,00	um real e quarenta e cinco centavos	mil quinhentos e noventa e cinco reais
0080	LUVVA CIRÚRGICA ESTÉRIL 8,0 - PAR	DESCARPACK	PAR	600,000	R\$	1,45	R\$	870,00	um real e quarenta e cinco centavos	oitocentos e setenta e cinco reais
0081	LUVVA FORRADA MÉDIA - PAR	VOLK	PAR	80,000	R\$	4,90	R\$	392,00	quatro reais e noventa centavos	trezentos e noventa e dois reais
0082	LUVVA P/ PROCEDIMENTO G Especificação : CAIXA C 100 UNIDADES	MEDIX	CAIXA	500,000	R\$	20,05	R\$	10.025,00	vinte reais e cinco centavos	dez mil e vinte e cinco reais
0083	LUVVA P/ PROCEDIMENTO P Especificação : CAIXA C 100 UNIDADES	MEDIX	CAIXA	450,000	R\$	20,05	R\$	9.022,50	vinte reais e cinco centavos	nove mil e vinte e dois reais e cinquenta centavos
0084	LUVVA P/PROCEDIMENTO M Especificação : CAIXA C 100 UNIDADES	MEDIX	CAIXA	550,000	R\$	20,05	R\$	11.027,50	vinte reais e cinco centavos	onze mil e vinte e sete reais e cinquenta centavos
0085	MÁSCARA DESCARTÁVEL TRÊS CAMADAS Especificação : CAIXA C 50 UNIDADES	MEDTEX	CAIXA	160,000	R\$	7,15	R\$	1.144,00	sete reais e quinze centavos	mil cento e quarenta e quatro reais
0086	MOLDEIRA PARA FLÚOR MISTA Especificação : CAIXA C 100 UNIDADES	PREVEN	CAIXA	10,000	R\$	56,00	R\$	560,00	cinquenta e seis reais	quinhentos e sessenta reais

CRALAB SAÚDE ATACADO EIRELI-ME - CNPJ: 09.632.818/0001-00
RUA SANTA ROSA, 960 - SALESIANOS, CEP: 63.050-206 - JUAZEIRO DO NORTE/CE
Telefone: (88) 3085.3105 - Email: cralab.licitacao@outlook.com

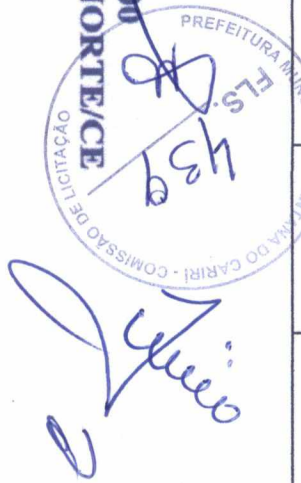

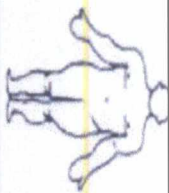

CRALAB

0098	PELICULA PARA RADIOGRAFIA PERIAPICAL INFANTIL C/100	CARESTREAM	CAIXA	15,000	R\$	186,65	R\$	2.799,75	cento e oitenta e seis reais e sessenta e cinco centavos	dois mil, setecentos e oitenta e nove reais e setenta e cinco centavos
Especificação : PELICULA PARA RADIOGRAFIA PERIAPICAL INFANTIL C/100										
0099	PINCEL DE PELO MARTA	PREVEN	UNIDADE	20,000	R\$	20,80	R\$	416,00	vinte reais e oitenta centavos	quatrocentos e dezesseis reais
0100	PONTA DE PAPEL ABSORVENTE 1º SÉRIE	TANARI	CAIXA	30,000	R\$	17,90	R\$	537,00	dezesete reais e noventa centavos	quinhentos e trinta e sete reais
0101	PONTA DE PAPEL ABSORVENTE 2º SÉRIE	TANARI	CAIXA	30,000	R\$	17,90	R\$	537,00	dezesete reais e noventa centavos	quinhentos e trinta e sete reais
0102	PONTA PARA ULTRASSOM GNATUS (JET SONIC) N° G 1	SCHUSTER	UNIDADE	6,000	R\$	75,55	R\$	453,30	setenta e cinco reais e cinquenta e cinco centavos	quatrocentos e trinta e trinta centavos
0103	PONTA PARA ULTRASSOM GNATUS (JET SONIC) N° G 10 P	SCHUSTER	UNIDADE	6,000	R\$	116,45	R\$	698,70	cento e dezesseis reais e quarenta e cinco centavos	seiscentos e noventa e oito reais e setenta e cinco centavos
0104	PONTA PARA ULTRASSOM GNATUS (JET SONIC) N° G 2	SCHUSTER	UNIDADE	6,000	R\$	75,55	R\$	453,30	setenta e cinco reais e cinquenta e cinco centavos	quatrocentos e trinta e trinta centavos
0105	PONTA PARA ULTRASSOM GNATUS (JET SONIC) N° T 2 S	SCHUSTER	UNIDADE	6,000	R\$	75,55	R\$	453,30	setenta e cinco reais e cinquenta e cinco centavos	quatrocentos e trinta e trinta centavos
0106	RECIPIENTE COLETOR DESCARTAVEL PARA PERFURADOR DE 13 LITROS EM PAPELÃO.	FLEXPELL	UNIDADE	80,000	R\$	4,80	R\$	384,00	quatro reais e oitenta centavos	trezentos e oitenta e quatro reais
0107	REMOVEDOR DE MANCHA 30ML	IODONTOSUL	UNIDADE	5,000	R\$	13,66	R\$	68,30	treze reais e sessenta e seis centavos	sessenta e oito reais e trinta centavos
Especificação : REMOVEDOR DE MANCHA 30ML										
0108	RESINA A1 BISSNAGA	COLTENE	UNIDADE	37,000	R\$	11,05	R\$	408,85	onze reais e cinco centavos	quatrocentos e oito reais e oitenta e cinco centavos

Handwritten mark

CRALAB SAÚDE ATACADO EIRELI-ME - CNPJ: 09.632.818/0001-00
RUA SANTA ROSA, 960 - SALESIANOS, CEP: 63.050-206 - JUAZEIRO DO NORTE/CE

Telefone: (88) 3085.3105 - Email: cralab.licitacao@outlook.com



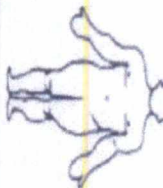

CRALAB

0109	RESINA A2 BISNAGA	COLTENE	UNIDADE	60,000	R\$	11,05	R\$	663,00	onze reais e cinco centavos	seiscentos e sessenta e quatro reais
0110	RESINA A3 BISNAGA	COLTENE	UNIDADE	150,000	R\$	11,05	R\$	1.657,50	onze reais e cinco centavos	mil seiscentos e cinquenta e sete reais e cinquenta centavos
0111	RESINA A3,5 BISNAGA	COLTENE	UNIDADE	150,000	R\$	11,05	R\$	1.657,50	onze reais e cinco centavos	mil seiscentos e cinquenta e sete reais e cinquenta centavos
0112	RESINA B1 BISNAGA	COLTENE	UNIDADE	40,000	R\$	11,05	R\$	442,00	onze reais e cinco centavos	quatrocentos e quarenta e dois reais
0113	RESINA B2 BISNAGA	COLTENE	UNIDADE	40,000	R\$	11,05	R\$	442,00	onze reais e cinco centavos	quatrocentos e quarenta e dois reais
0114	REVELADOR ODONTOLÓGICO 475 ML	CAITHEC	UNIDADE	20,000	R\$	8,60	R\$	172,00	oito reais e sessenta centavos	cento e setenta e dois reais
0115	SABONETE LÍQUIDO C/ GLICERINA	RIOQUÍMICA	LITRO	60,000	R\$	9,45	R\$	567,00	nove reais e quarenta e cinco centavos	quinhentos e sessenta e sete reais
0116	SELADORA DE MESA PARA PAPEL GRAU CIRURGICO	ESSENCE DENTAL	UNIDADE	12,000	R\$	248,85	R\$	2.986,20	duzentos e quarenta e oito reais e oitenta e cinco centavos	dois mil, novecentos e oitenta e seis reais e vinte centavos
0117	SELANTE DE USO ODONTO. BISNAGA	MAQUIRA	UNIDADE	20,000	R\$	22,60	R\$	452,00	vinte e dois reais e sessenta centavos	quatrocentos e cinquenta e dois reais
0118	SERINGA HIPODÉRMICA ESTÉRIL DE 10 ML.	DESCARPACK	UNIDADE	800,000	R\$	0,30	R\$	240,00	trinta centavos de real	duzentos e quarenta reais
0119	SOLUÇÃO OTOLÓGICA 10 ML (SULFATO DE POLIMIXINA B 10.000 UI + SULFATO DE NEOMICIN	GEOLAB	FRASCO	22,000	R\$	4,30	R\$	94,60	quatro reais e trinta centavos	noventa e quatro reais e sessenta centavos
0120	SUGADOR DESCARTÁVEL PCT C/40	SSPLUS	PACOTE	170,000	R\$	5,75	R\$	977,50	cinco reais e setenta e cinco centavos	novecentos e setenta e sete reais e cinquenta centavos

CRALAB SAÚDE ATACADO EIRELI-ME - CNPJ: 09.632.818/0001-00
RUA SANTA ROSA, 960 - SALESIANOS. CEP: 63.050-206 - JUAZEIRO DO NORTE/CE
Telefone: (88) 3085.3105 - Email: cralab.licitacao@outlook.com



Handwritten signature

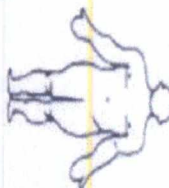

CRALAB



0121	TAÇA DE BORRACHA	PREVEN	UNIDADE	80,000	R\$	1,25	R\$	100,00	um real e vinte e cinco centavos	cem reais	
0122	TARTARINA (EVIDENCIADOR DE PLACA) 30ML	IODONTOSUL	UNIDADE	100,000	R\$	17,05	R\$	1.705,00	dezesete reais e cinco centavos	mil setecentos e cinco reais	
Especificação : TARTARINA (EVIDENCIADOR DE PLACA) 30ML											
0123	TIRA ABRASIVAS POLIESTER PARA POLIMENTO 4MMX170MM PCT C/150	PREVEN	PACOTE	30,000	R\$	6,65	R\$	199,50	seis reais e sessenta e cinco centavos	cento e noventa e cinco reais e cinquenta centavos	
0124	TIRA LIXA ABRASIVAS EM AÇO 4MMX120MM	PREVEN	PACOTE	30,000	R\$	5,80	R\$	174,00	cinco reais e oitenta centavos	cento e setenta e quatro reais	
Especificação : TIRA LIXA ABRASIVAS EM AÇO 4MMX120MM											
0125	TIRA LIXA AMALGAMA	PREVEN	UNIDADE	30,000	R\$	5,80	R\$	174,00	cinco reais e oitenta centavos	cento e setenta e quatro reais	
Especificação : TIRA LIXA AMALGAMA											
0126	TIRA LIXAS ABRASIVAS EM AÇO 4MMX120MM PCT C/12	PREVEN	PACOTE	30,000	R\$	5,80	R\$	174,00	cinco reais e oitenta centavos	cento e setenta e quatro reais	
Especificação : TIRA LIXAS ABRASIVAS EM AÇO 4MMX120MM PCT C/12											
0127	TIRAS DE POLIESTER 10X120X0,05MM PCT C/50	PREVEN	PACOTE	30,000	R\$	1,60	R\$	48,00	um real e sessenta centavos	quarenta e oito reais	
0128	TIRAS DE POLIESTER 10X120X0,5MM	PREVEN	PACOTE	30,000	R\$	1,60	R\$	48,00	um real e sessenta centavos	quarenta e oito reais	
Especificação : PACOTE C 50 UNIDADES											
0129	TRICRESOL FORMALINA	MAQUIRA	UNIDADE	100,000	R\$	7,95	R\$	795,00	sete reais e noventa e cinco centavos	setecentos e noventa e cinco reais	
0130	VERNIZ CALVITARIO 10ML	BIODINAMICA	UNIDADE	100,000	R\$	16,75	R\$	1.675,00	dezesseis reais e setenta e cinco centavos	mil seiscentos e setenta e cinco reais	
Especificação : VERNIZ CALVITARIO 10ML											
VALOR GLOBAL								R\$	259.300,00		

VALOR GLOBAL DA PROPOSTA: duzentos e cinquenta e nove mil e trezentos reais

R\$ 259.300,00

Proponente: CRALAB SAÚDE ATACADO EIRELLI-ME
Endereço: RUA SANTA ROSA N° 960 / BAIRRO SALESIANOS, JUAZEIRO DO NORTE-CE

CRALAB SAÚDE ATACADO EIRELLI-ME - CNPJ: 09.632.818/0001-00
RUA SANTA ROSA, 960 - SALESIANOS, CEP: 63.050-206 - JUAZEIRO DO NORTE/CE
Telefone: (88) 3085.3105 - Email: cralab.licitacao@outlook.com



CRALAB

CNPJ: 09.632.818/0001-00

E-mail: cralab.licitacao@outlook.com

Telefone / Fax: (88) 3085-3105

Representante Legal: JOSÉ INÁCIO DE OLIVEIRA FILHO

Nacionalidade: BRASIL

Estado Civil: CASADO

Profissão: EMPRESÁRIO

RG: 171258289 SSP-CE

CPF: 519.631.833-04

Domício: RUA JOSÉ MOURA LINS Nº 307 "A", BAIRRO SANTO ANTÔNIO, JUAZEIRO DO NORTE-CE

Banco: BRASIL Nº1 Agência: 0094-9 Conta Corrente: 36.563-7 Local: CRATO-CE

Nome do preposto para o atendimento das solicitações da Contratante:

JOSÉ INÁCIO DE OLIVEIRA FILHO

Outrossim, declaramos que:

- a) nos preços oferecidos estão incluídas todas as despesas de fornecimento dos bens, impostos, encargos, taxas, royalties, seguros, frete - carregio e descarrego;
- b) os bens serão entregues, conforme estipulado na ordem de compra, na sede do Município de Santana do Cariri;
- c) O prazo de garantia dos bens é de 12 (doze) meses, contados a partir da data de entrega na Prefeitura de Santana do Cariri.

Caso a nossa proposta seja aceita, comprometemo-nos: a) efetuar a entrega dos bens solicitados na ordem de compra, no prazo máximo de 05 (cinco) dias corridos, contado a partir da data de recebimento da ordem de compra Concordamos em manter a validade desta proposta por um período de 60 (sessenta) dias, contado a partir desta data. Até que o contrato seja assinado, esta proposta constituirá um compromisso de nossa parte, observada as condições estipulada no Edital de Pregão.

Declaramos que, somos responsável pela cotação correta dos encargos tributários.

Declaramos que, assumimos o compromisso de executar os serviços nos seus termos, bem como de fornecer os materiais, equipamentos, ferramentas e utensílios necessários, em quantidades e qualidades adequadas à perfeita execução contratual, promovendo, quando requerido, sua substituição.

Declaramos que, assumimos todos os custos de preparação e apresentação de nossas propostas e a Administração não será, em nenhum caso, responsável por esses custos, independentemente da condução ou do resultado do processo licitatório.

Declaramos que arcaremos com a despesa decorrente de qualquer infração, desde que praticada por seus empregados das dependências da Prefeitura Municipal.

JUAZEIRO DO NORTE-CE, 12 DE MARÇO DE 2020

Jose Inacio de Oliveira Filho
CRALAB

CRALAB SAÚDE ATACADO EIRELI - ME
CNPJ: 09.532.818/0001-00

CRALAB SAÚDE ATACADO EIRELI-ME - CNPJ: 09.632.818/0001-00
RUA SANTA ROSA, 960 - SALESIANOS. CEP: 63.050-206 - JUAZEIRO DO NORTE/CE
Telefone: (88) 3085.3105 - Email: cralab.licitacao@outlook.com

